

21

MEMORIA ESTADÍSTICA 2021



Port de Barcelona





1 Estados financieros

El presente capítulo incluye el balance de situación, la cuenta de pérdidas y ganancias, y el cuadro de financiación del año 2021

- 1.1. Balance de situación
- 1.2. Cuenta de pérdidas y ganancias
- 1.3. Cuadro de financiación

1 Estados financieros

1.1. Balance de situación

	(Miles de euros)		(Miles de euros)		
	2021	2020	2021	2020	
ACTIVO NO CORRIENTE	1.842.701	1.828.120	PATRIMONIO NETO	1.701.413	1.668.950
I. Inmovilizado intangible	18.212	17.079	A1. Fondos propios	1.504.255	1.466.373
1. Propiedad industrial y otro inmovilizado intangible	6.982	7.207	I Patrimonio	539.486	539.486
2. Aplicaciones informáticas	11.230	9.872	III Resultados acumulados	926.887	909.327
3. Otro inmovilizado intangible			VII Resultado del ejercicio	37.882	17.560
II. Inmovilizado material	1.341.418	1.403.756	A2. Ajustes por cambio de valor	-	-
1. Terrenos y bienes naturales	307.191	305.034			
2. Construcciones	997.843	1.025.835	A3. Subvenciones, donaciones y legados recibidos	197.157	202.577
3. Equipamientos e instalaciones técnicas	1.426	1.332	1. Subvenciones oficiales de capital	162.844	166.659
4. Inmovilizado en curso y anticipos	24.502	61.441	2. Donaciones y legados de capital	34	34
5. Otro inmovilizado	10.457	10.114	3. Otras subvenciones, donaciones y legados	34.279	35.884
III. Inversiones inmobiliarias	338.425	302.517	PASIVO NO CORRIENTE	354.216	349.529
1. Terrenos	300.820	261.725			
2. Construcciones	37.605	40.792	I. Provisiones a largo plazo	29.144	9.289
			1. Obligaciones por prestaciones al personal a largo plazo		
IV. Inversiones en empresas grupo y asociadas a largo plazo	81.736	79.731	2. Provisiones para responsabilidades	8.136	7.082
1. Instrumentos de patrimonio	76.714	76.469	3. Otras provisiones	21.008	2.207
2. Créditos a empresas	5.022	3.262			
			II. Deudas a largo plazo	142.808	167.126
V. Inversiones financieras a largo plazo	5.097	2.575	1. Deudas con entidades de crédito	142.500	160.556
1. Instrumentos de patrimonio	1.098	588	2. Proveedores de inmovilizado a largo plazo	-	-
2. Créditos a terceros	3.546	1.249	3. Otras	308	6.570
3. Ad. públicas, subvenciones oficiales pendientes de cobro	-	284			
4. Otros activos financieros	454	454	III. Deudas con empresas del grupo y asociadas a l. plazo	-	-
VI. Activos por impuestos diferidos	15.884	13.505	IV. Pasivos por impuestos diferidos	54.281	55.635
VII. Deudores comerciales no corrientes	41.929	8.957	V. Periodificaciones a largo plazo	127.982	117.479
ACTIVO CORRIENTE	268.434	235.240	PASIVO CORRIENTE	55.506	44.881
I. Activos no corrientes mantenidos para la venta	-	-	II. Provisiones a corto plazo	12.920	
II. Existencias	295	332	III. Deudas a corto plazo	24.946	28.122
			1. Deudas con entidades de crédito	18.104	18.110
III. Deudores comerciales y otras cuentas a cobrar	39.504	54.947	2. Proveedores de inmovilizado a corto plazo	2.812	5.984
1. Clientes para ventas y prestaciones de servicios	21.684	43.998	3. Otros pasivos financieros	4.030	4.028
2. Clientes y deudores, empresas del grupo y asociadas	2.266	2.756			
3. Deudores diversos	3.446	3.217	IV. Deudas con empresas del grupo y asociadas a c. plazo	226	733
4. Ad. públicas, subvenciones oficiales pendientes de cobro	-		1. Deudas con empresas del grupo	226	590
5. Otros créditos con las administraciones públicas	12.108	4.976	2. Deudas con empresas asociadas		143
IV. Inversiones en empresas del grupo y asociadas a corto plazo	155	155	V. Acreedores comerciales y otras cuentas a pagar	17.414	16.026
			1. Acreedores y otras cuentas a pagar	8.927	7.702
V. Inversiones financieras a corto plazo	55.847	40.131	2. Administraciones públicas, anticipos de subvenciones	-	-
1. Instrumentos de patrimonio	-		3. Otras deudas con las administraciones públicas	8.487	8.324
2. Créditos a empresas	5.847	122			
3. Otros activos financieros	50.000	40.009	VI. Periodificaciones	-	-

	(Miles de euros)		(Miles de euros)	
	2021	2020	2021	2020
VI. Periodificaciones	742	1.106		
VII. Efectivo y otros activos líquidos equivalentes	171.889	138.569		
1. Tesorería	171.889	138.569		
2. Otros activos líquidos equivalentes	-	-		
TOTAL ACTIVO	2.111.134	2.063.360	TOTAL PASIVO	2.111.134 2.063.360

1.2. Cuenta de pérdidas y ganancias

(Miles de euros)	2021	2020	Variació	%Var
Importe neto de la cifra de negocio	151.440	138.936	12.504	9%
Tasas portuarias	137.461	127.665	9.796	8%
Tasa de ocupación	57.121	51.782	5.339	10%
Tasas por la utilización especial de las instalaciones portuarias	64.280	62.838	1.442	2%
Tasa del buque	27.162	25.511	1.651	6%
Tasa de las embarcaciones deportivas	387	451	(64)	-14%
Tasa del pasaje	2.330	2.547	(217)	-9%
Tasa de la mercancía	34.212	34.048	164	0%
Tasa de la pesca fresca	155	135	20	15%
Tasa por la utilización especial de la zona de tránsito	34	146	(112)	-77%
Tasa de la actividad	14.818	11.845	2.973	25%
Tasas de ayudas a la navegación	1.242	1.200	42	4%
Otros ingresos de negocio	13.979	11.271	2.708	24%
Importes adicionales a las tasas	7.967	5.776	2.191	38%
Tarifas y otros	6.011	5.495	516	9%
Otros ingresos de explotación	7.296	6.395	901	14%
Ingresos accesorios y otros de gestión corriente	2.855	2.201	654	30%
Subvenciones de explotación incorporadas al resultado del ejercicio	410	409	1	0%
Ingresos de reversión de concesiones	3.098	3.460	(362)	-10%
Fondos de Compensación Interportuario recibido	933	325	608	187%
Gastos de personal	(32.692)	(34.519)	1.827	-5%
Sueldos, salarios y asimilados	(22.560)	(22.474)	(86)	0%
Indemnizaciones	(448)	(2.219)	1.771	-80%
Cargas sociales	(9.684)	(9.826)	142	-1%
Otros gastos de explotación	(47.457)	(45.378)	(2.079)	5%
Servicios exteriores	(32.390)	(26.286)	(6.104)	23%
Reparaciones y conservación	(14.591)	(10.721)	(3.870)	36%
Servicios de profesionales independientes	(7.253)	(5.667)	(1.586)	28%
Suministros y consumos	(1.934)	(1.452)	(482)	33%
Otros servicios exteriores	(8.613)	(8.446)	(167)	2%
Tributos	(4.011)	(3.975)	(36)	1%
Pérdidas, deterioro y variación de provisiones para operaciones comerciales	252	(244)	496	-203%
Otros gastos de gestión corriente	(1.741)	(2.463)	722	-29%
Aportación a Puertos del Estado	(5.107)	(6.309)	1.202	-19%
Fondo de Compensación Interportuario aportado	(4.460)	(6.101)	1.641	-27%
Amortizaciones del inmovilizado	(54.693)	(57.002)	2.309	-4%
Imputación de subvenciones de inmovilizado no financiero y otros	6.591	6.785	(194)	-3%
Exceso de provisiones	-	-	-	-

(Miles de euros)	2021	2020	Variació	%Var
Deterioro y resultado por alienaciones de inmovilizado	(2.935)	(1.249)	(1.686)	135%
Deterioro y pérdidas	(2.826)	144	(2.970)	-2063%
Resultados de alienaciones y de otros	(109)	(1.393)	1.284	-92%
Otros resultados		-	-	-
Ingresos excepcionales		-	-	-
Gastos excepcionales		-	-	-
RESULTADO DE EXPLOTACIÓN	27.550	13.968	13.582	97%
Ingresos financieros	8.551	2.830	5.721	202%
De participaciones en instrumentos de patrimonio	6.976	2.039	4.937	242%
De valores negociables y otros instrumentos financieros	1.575	791	784	99%
Incorporación de gastos financieros al activo		-	-	-
Gastos financieros	(743)	(644)	(99)	15%
Por deudas con terceros	(743)	(644)	(99)	15%
Por actualización de provisiones		-	-	-
Variación del valor razonable en instrumentos financieros	-	352	(352)	-
Cartera de negociación y otros		352	(352)	-
Deterioro y resultado por enajenaciones de instrumentos financieros	145	-	145	-
Deterioro y pérdidas	145		145	-
Resultados de alienaciones y de otros		-	-	-
RESULTADO FINANCIERO	7.954	2.538	5.416	213%
RESULTADO ANTES DE IMPUESTOS	35.504	16.506	18.998	115%
Impuesto sobre beneficios	2.379	1.054	1.325	126%
RESULTADO DEL EJERCICIO	37.882	17.560	20.322	116%

1.3. Cuadro de financiación

(Miles de euros)	2021	2020
APLICACIONES	142.724	69.135
Altas de activo no corriente	73.060	33.451
Adquisiciones de inmovilizado intangible y material	68.943	26.529
Subvenciones para cobrar a largo plazo	-	-
Deudores comerciales no corrientes	-	-
Activos por impuestos diferidos	2.379	2.997
Inmovilizado por concesiones revertidas	1.738	3.925
Reducciones de patrimonio	-	-
Fondos de Compensación Interportuario aportado	4.460	6.101
Bajas de pasivo no corriente	31.276	29.583
Cancelación / Traspaso de deudas con entidades de crédito	18.056	18.056
Cancelación / Traspaso de deudas con proveedores de inmovilizado	-	-
Cancelación / Traspaso de otras deudas	11.013	7.975
Aplicación de provisiones a largo plazo	2.207	3.552
Otros (deudores por pasivos contingentes)	33.928	
ORÍGENES	165.294	82.777
Recursos procedentes de las operaciones	85.040	67.287
Ampliaciones de patrimonio		-
Fondo de Compensación Interportuario recibido	933	325
Subvenciones e ingresos por reversión de concesiones	2.915	3.925
Subvenciones de capital meritadas	2.915	3.925
Otras subvenciones, donaciones y legados	-	-
Ingresos por reversión de concesiones	-	-
Altas de pasivo no corriente	20.425	8.028
Deudas a largo plazo con entidades de crédito	-	-
Deudas a largo plazo con proveedores de inmovilizado	-	-
Deudas a largo plazo con empresas del grupo/asociadas y otras	-	-
Avances recibidos por ventas o prestación de servicios	20.425	8.028
Bajas de activo no corriente	1.647	3.212
Alienación de instrumentos de patrimonio y otros	-	-
Cancelación/Traspaso a ct de otras inversiones financieras a largo plazo	406	353
Cancelación/Traspaso a ct de subvenciones a cobrar a largo plazo	284	-
Cancelación/Traspaso de deudores comerciales no corrientes y otros	956	917
Activos por impuestos diferidos	-	1.942
Otros	54.333	-
Exceso de orígenes sobre aplicaciones	22.570	13.642
Exceso de aplicaciones sobre orígenes	-	-



2 Características técnicas del Puerto

En este capítulo figura la descripción física del Port de Barcelona; la situación geográfica, las condiciones climáticas, los accesos terrestres, los puntos donde se encuentran los faros y balizas que facilitan el acceso marítimo, la distribución para usos disponibles en el Port (incluyendo la ZAL) y el calado de muelle. Este capítulo contiene, finalmente, un inventario de las instalaciones y el equipamiento existente en el Port.

- 2.1. Condiciones generales**
 - 2.1.1. Situación**
 - 2.1.2. Régimen de vientos**
 - 2.1.3. Régimen de temporales en aguas profundas o temporales teóricos**
 - 2.1.4. Mareas**
 - 2.1.5. Entrada**
 - 2.1.5.1. Canal de entrada**
 - 2.1.5.1. bis Plano de canales de aproximación y fondeaderos**
 - 2.1.5.2. Boca de entrada**
 - 2.1.5.3. Utilización de remolcadores de entrada y salida**
 - 2.1.5.4. Mayor buque entrado en el último año**
 - 2.1.6. Superficies de flotación (Ha)**
 - 2.1.6.1. Zona I**
 - 2.1.6.2. Zona II**
- 2.2. Instalaciones al servicio del comercio marítimo**
 - 2.2.1. Muelles y atraques**
 - 2.2.1.1. Clasificación por dársenas**
 - 2.2.1.2. Clasificación por empleos y calados**
 - 2.2.2. Superficie terrestre y áreas de depósito (m²)**
 - 2.2.3. Almacenes frigoríficos y fábricas de hielo**
 - 2.2.4. Estaciones marítimas**
 - 2.2.5. Instalaciones pesqueras**
 - 2.2.6. Edificaciones e instalaciones de uso público**
- 2.4. Instalaciones para buques**
 - 2.4.1. Diques**
 - 2.4.1.1. Diques secos**
 - 2.4.1.2. Diques flotantes**
 - 2.4.2. Varaderos**
 - 2.4.3. Astilleros**
 - 2.4.4. Servicio de suministro a buques**
- 2.5. Medios mecánicos de tierra**
 - 2.5.1. Grúas**
 - 2.5.1.1. Grúas de muelle**
 - 2.5.1.2. Grúas automóviles**
 - 2.5.1.3. Número de grúas. Resumen**
 - 2.5.2. Instalaciones especiales de carga y descarga**
 - 2.5.3. Material móvil ferroviario**
 - 2.5.4. Material auxiliar de carga, descarga y transporte**
- 2.6. Material flotante**
 - 2.6.1. Dragas**
 - 2.6.2. Remolcadores**
 - 2.6.3. Gánguiles, gabarras y barcasas**
 - 2.6.4. Grúas flotantes**
 - 2.6.5. Otros medios flotantes auxiliares de servicio**
- 2.7. Accesos terrestres y comunicaciones**
 - 2.7.1. Accesos terrestres y comunicaciones interiores**
 - 2.7.2. Plano de comunicaciones internas (viarias)**
 - 2.7.3. Plano de accesos terrestres (ferroviarios)**
- 2.8. Breve descripción de instalaciones para tráficos específicos**
- 2.9. Plano general de faros y balizamientos**
- 2.10. Plano general del puerto**

2 Características técnicas del Puerto

2.1. Condiciones generales

2.1.1. Situación

Longitud	2º 10' E
Latitud	41º 21' N

2.1.2. Régimen de vientos

Reinante	3r. Quadrant
Dominante	1r. Quadrant

2.1.3. Régimen de temporales

Altura significativa máxima de oleaje (Hs Máx)	3,81
Período de pico (Tp) asociado a Hs Máx	7,31
Dirección media de procedencia (Dir) asociado a Hs Máx	69

2.1.4. Nivel del mar y mareas

Máxima carrera de marea registrada en el año	42,9 cm
Bajamar mínima registrada en el año respecto al cero REDMAR	2,4 cm
Pleamar máxima registrada en el año respecto al cero REDMAR	74 cm

2.1.5. Entrada

2.1.5.1. Canal de entrada

Canal de acceso norte	
Orientación	125º / 305º v
Ancho	926 m
Longitud	2.778 m
Calado en B.M.V.E.	30 m
Naturaleza del fondo	fango
Canal de acceso sur	
Orientación	166º / 346º v
Ancho	de 926 a 1.111 m
Longitud	2.222 m
Calado en B.M.V.E.	50 m
Naturaleza del fondo	fango

2.1.5.1. bis Plano de canales de aproximación y fondeaderos

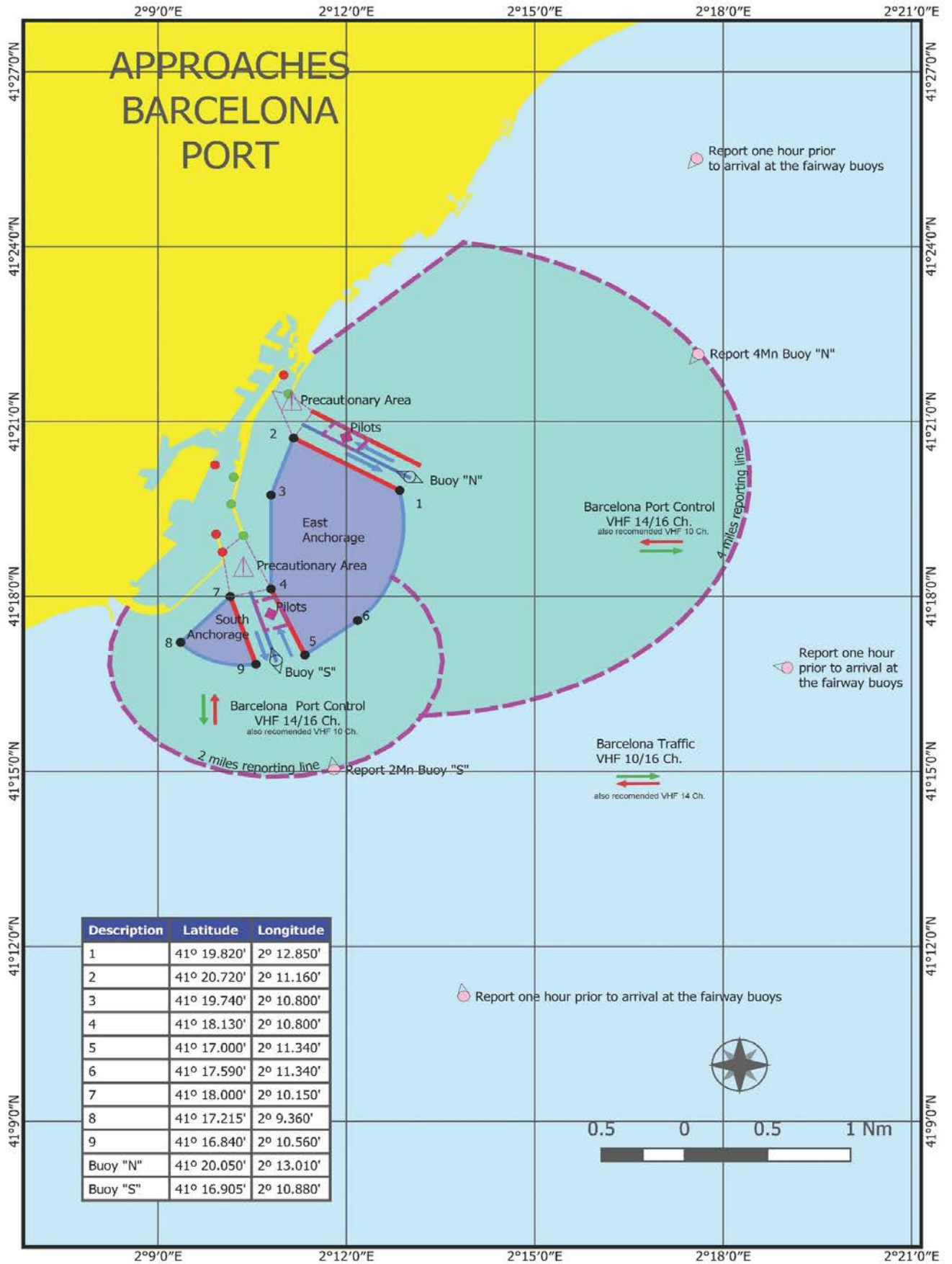

2.1.5. Entrada

2.1.5.2. Boca de entrada

Bocana de entrada norte

Orientación	015° / 195° v
Ancho	278 m
Calado en B.M.V.E.	11,50 m
Corriente máxima controlada	-

Bocana de entrada sur (en obras)

Orientación	166° / 346° v
Ancho	525 m
Calado en B.M.V.E.	18,5 m
Corriente máxima controlada	-

2.1.5.3. Utilización de remolcadores de entrada y salida

2.1.5.4. Mayor buque entrado en el último año

Características	Mayor eslora		Mayor calado	
	Zona 1	Zona 2	Zona 1	Zona 2
Nombre	MSC Eloane	MSC Qingdao	MSC María Saveria	Al Khtam
Nacionalidad	Liberia	Liberia	Panamá	Liberia
G.T.	194.250	89.097	140.096	65.552
TPM	201.792	105.162	154.792	115.000
Eslora	400,00	322,97	365,85	250,00
Calado	16,00	15,03	16,50	15,35
Tipo	Portacontenedores	Portacontenedores	Portacontenedores	Petrolero
Calado real en la entrada o salida	13,50	14,53	15,70	14,60

2.1.6. Superficies de flotación (Ha)

2.1.6.1. Zona I

SITUACIÓN	Antepuerto	Dársenas			Total (ha)
		Comerciales	Pesqueras	Resto	
Puerto interior (entre balizas de bocana)	-	331,3	3,68	581,52	902,06

2.1.6.2. Zona II

Situación	Accesos	Fondeadero	Resto	Total (ha)
Límite servicio puerto	492,24	1.604,71	2.444,35	4.541,30

2.2. Instalaciones al servicio del comercio marítimo

2.2.1. Muelles y atraques

2.2.1.1. Clasificación por dársenas

Nombre	Longitud (m)	Calado (m) [*]	Ancho (m)	Usos
Del servicio				
DÁRSENAS COMERCIALES				
Muelle 00A Adossat Mod. 1-10	482,00	16,00	192,00	Mercancía general/ro-ro
Muelle 00A Adossat Mod. 10-rampa	30,00	16,00	30,00	Mercancía general/ro-ro
Muelle 01D Adossat (rampa S)	30,00	16,00	30,00	Mercancía general/ro-ro
Muelle 01D Adossat Mod. 1-10	500,00	12,00	170,00	Pasajeros/ro-ro
Muelle 01D Adossat Mod. 11-38	1.408,00	12,00	75,50	Pasajeros
Muelle 15B Espanya (Este)	310,00	8,60	12,00	Pasajeros y buques representativos
Muelle 17B Drassanes	99,50	7,00	23,00	Pasajeros/ro-ro
Muelle 17B Drassanes (rampa)	29,00	7,00	15,60	Pasajeros/ro-ro
Muelle 18A Barcelona (Norte) (rampa)	24,20	8,00	15,60	Pasajeros/ro-ro
Muelle 18A Barcelona (Norte)	481,00	8,00	80,00	Pasajeros/ro-ro
Muelle 18B Barcelona (Este)	160,00	9,50	40,00	Pasajeros
Muelle 18C Barcelona (Sur)	432,50	9,00	80,00	Pasajeros/ro-ro
Muelle 18C Barcelona (Sur) (rampa)	26,00	9,00	25,00	Pasajeros/ro-ro
Muelle 19A Sant Bertran (rampa N)	24,30	11,00	25,00	Pasajeros/ro-ro
Muelle 19A Sant Bertran	256,00	11,00	83,00	Pasajeros/ro-ro
Muelle 19A Sant Bertran (rampa S)	30,00	11,00	50,00	Pasajeros/ro-ro
Muelle 19B Sant Bertran (rampa N)	30,00	11,00	50,00	Pasajeros/ro-ro
Muelle 19B Sant Bertran	220,00	11,00	83,00	Pasajeros/ro-ro
Muelle 19B Sant Bertran (rampa S)	25,00	11,00	30,00	Pasajeros/ro-ro
Muelle 20A Ponent (Norte) (rampa O)	23,00	7,80	30,00	Pasajeros/ro-ro
Muelle 20A Ponent (Norte) (1r. tramo)	294,00	7,80	45,00	Pasajeros/ro-ro
Muelle 20A Ponent (Norte) (rampa E)	25,50	7,80	14,00	Pasajeros/ro-ro
Muelle 20B Ponent (Norte) (2º tramo)	89,60	7,80	29,00	Mercancía general
Muelle 20C Ponent (Este)	284,00	9,50	33,00	Mercancía general
Muelle 20D Ponent (Sur) (rampa E)	30,00	11,20	12,00	Pasajeros/ro-ro
Muelle 20D Ponent (Sur)	306,00	11,20	62,00	Pasajeros/ro-ro
Muelle 20D Ponent (Sur) (rampa O) [**]	30,00	11,20	12,00	Pasajeros/ro-ro
Muelle 21A Costa (rampa N) [**]	30,15	11,20	10,00	Pasajeros/ro-ro
Muelle 21A Costa	421,00	11,20	66,00	Pasajeros/ro-ro
Muelle 21A Costa (rampa S)	35,00	11,20	30,00	Mercancía general/ro-ro
Muelle 22A Contradic (Norte) (rampa)	28,60	11,20	35,00	Mercancía general/ro-ro
Muelle 22A Contradic (Norte)	282,00	11,20	85,00	Sólidos a granel para instalación especial/ro-ro
Muelle 22B Contradic (Este)	241,00	12,00	13,00	Sólidos a granel para instalación especial
Muelle 22C Contradic (Sur)	419,00	12,00	160,00	Sólidos y líquidos a granel para instalación especial/ro-ro
Muelle 22C Contradic (Sur) (rampa) [**]	25,00	12,00	14,00	Mercancía general/ro-ro
Muelle 23A Oeste	198,00	12,00	77,00	Sólidos y líquidos a granel para instalación especial
Muelle 24A Sur (parte Norte)	355,00	12,00	220,00	Contenedores
Muelle 24B Sur (part. Este) Mod. 1-10	500,00	14,00	100,00	Contenedores
Muelle 24B Sur (part. Este) Mod.11-23	663,00	16,00	100,00	Contenedores
Muelle 24C Sur (Sur)	327,00	14,50	200,00	Productos petrolíferos
Muelle 26A Álvarez de la Campa (1r. tramo)	350,00	12,00	200/300	Productos petrolíferos
Muelle 26A Álvarez de la Campa (3r. tramo)	460,00	14,00	100,00	Sólidos a granel para instalación especial
Muelle 27A Lepant (atraque núm. 1)	170,00	8,00	42,00	Mercancía general/ro-ro
Muelle 27A Lepant (rampa)	14,90	8,00	3,45	Mercancía general/ro-ro
Muelle 27B Lepant (atraque núm. 2)	123,50	8,00	25,00	Mercancía general/ro-ro
Muelle 27B Lepant (rampa)	17,45	8,00	22,30	Mercancía general/ro-ro
Muelle 28B Evaristo Fernández (rampa S) [**]	22,00	7,80	65,00	Mercancía general/ro-ro
Muelle 29A Príncep d'Espanya (1r. tramo)	123,40	8,00	45,00	Mercancía general/ro-ro
Muelle 29A Príncep d'Espanya (2º tramo)	973,00	14,00	150/500	Mercancía general/ro-ro
Muelle 30A Dársena Sur	331,00	12,00	150,00	Automóviles/ro-ro
Muelle 30A Dársena Sur (rampa)	24,00	12,00	20,00	Automóviles/ro-ro
Muelle 30B Dársena Sur	205,00	12,00	150,00	Automóviles/ro-ro
Muelle 30B Dársena Sur (rampa N)	25,00	12,00	20,00	Automóviles/ro-ro
Muelle 30B Dársena Sur (rampa S) [**]	20,00	12,00	14,00	Automóviles/ro-ro
Muelle 30C Dársena Sur	277,00	12,00	50/350	Automóviles/ro-ro

Nombre	Longitud (m)	Calado (m) [*]	Ancho (m)	Usos
Muelle 31A Dársena Interior	285,00	12,00	50/400	Automóviles/ro-ro
Muelle 31A Dársena Interior (rampa)	22,00	12,00	36,00	Automóviles/ro-ro
Muelle 31B Dársena Interior (rampa)	35,45	7,00	22,00	Automóviles/ro-ro
Muelle 31B Dársena Interior	240,00	7,00	50,00	Automóviles/ro-ro
Muelle 31C Dársena Interior	87,00	8,00	0,00	Automóviles/ro-ro
Muelle 31C Dársena Interior (rampa) [**]	29,00	8,00	12,00	Automóviles/ro-ro
Muelle 32A de l'Energia	150,00	12,00	0,00	Gases licuados y líquidos
Muelle 32B de l'Energia	150,00	12,00	0,00	Gases licuados y líquidos
Muelle 32C de l'Energia	150,00	12,00	0,00	Gases licuados y líquidos
Muelle 32D de l'Energia	175,00	12,00	0,00	Gases licuados y líquidos
Muelle 32E de l'Energia	175,00	12,00	0,00	Gases licuados y líquidos
Muelle 32F de l'Energia	150,00	12,00	0,00	Gases licuados y líquidos
Muelle 32G de l'Energia	150,00	12,00	0,00	Gases licuados y líquidos
Muelle 34B	275,00	16,50	0,00	Líquidos a granel
Muelle 36A Prat Mod. 1-19	950,00	16,00	500,00	Contenedores
Muelle 36A Prat Mod. 20-31	575,00	16,50	500,00	Contenedores
Total	15.782,90			
DÁRSENAS PESQUERAS				
Muelle 10A de Pescadors	75,00	8,00	50,00	Pesca/Varadero
Muelle 10B de Pescadors	68,50	8,00	35,00	Pesca
Muelle 11A de Balears	217,50	8,00	10,00	Pesca
Muelle 11B de Balears	61,00	8,00	21,00	Pesca
Muelle 11C de Balears	261,00	9,60	50,00	Pesca
Total	683,00			
OTRAS DÁRSENAS				
Muelle 02A de Llevant	43,00	8,00	45,00	Embarcaciones auxiliares
Muelle 02B de Llevant	186,00	8,00	60,00	Embarcaciones auxiliares
Muelle 02C de Llevant	155,30	8,00	45,00	Embarcaciones auxiliares
Muelle 15C d'Espanya Sur	124,00	7,60	36,00	Embarcaciones auxiliares
Muelle 15D d'Espanya Oeste-2	283,50	7,60	45,00	Embarcaciones de recreo
Muelle 15E d'Espanya Oeste-1	221,00	7,60	19,00	Embarcaciones de recreo
Muelle 16A de Bosch i Alsina	451,00	6,60	55,00	Buques no comerciales
Muelle 17A de Drassanes (Portal de la Pau)	97,00	7,00	0,00	Tráfico local
Muelle 27C Lepant (atraque núm. 3)	79,00	7,00	15,00	Base remolcadores/amarradores
Muelle 28A Evaristo Fernández (rampa N) [**]	22,00	7,80	65,00	Base remolcadores/amarradores
Muelle 28A Evaristo Fernández	66,00	7,80	65,00	Base remolcadores/amarradores
Muelle 28A Evaristo Fernández (rampa S) [**]	16,00	7,80	65,00	Base remolcadores/amarradores
Muelle 28B Evaristo Fernández (rampa N) [**]	16,00	7,80	65,00	Base remolcadores/amarradores
Muelle 28B Evaristo Fernández	80,00	7,80	65,00	Base remolcadores/amarradores
Muelle 33A Nou Contradic	80,00	2,50	10,00	Embarcaciones auxiliares
Muelle 33B Nou Contradic	160,00	6,00	0,50	Embarcaciones auxiliares
Muelle 34A	102,00	4,00	0,00	Base prácticos
Muelle 35A	140,00	3,19	25,00	Embarcaciones de servicios portuarios
Muelle 99B Dic Sud	500,00	11,70	12,00	Reparación y armamento de buques
Total	2.767,80			
TOTAL DÁRSENAS DEL SERVICIO	19.233,70			
De particulares				
DÁRSENAS COMERCIALES				
Muelle 26A Álvarez de la Campa (2n. tramo)	250,00	12,00	100/200	Sólidos y líquidos a granel para instalación especial
Muelle 32H de l'Energia	258,00	12,00	0,00	Gas natural licuado
Muelle 33C Nou Contradic	345,00	13,70	0,00	Gas natural licuado
Total	853,00			
DÁRSENAS PESQUERAS				
No hay				
OTRAS DÁRSENAS				
Muelle 03A Oriental	191,00	7,00	5,00	Reparación naval
Muelle 03B Oriental	87,00	7,00	5,00	Reparación naval

Nombre	Longitud (m)	Calado (m) [*]	Ancho (m)	Usos
Muelle 03C Oriental	187,00	6,00	5,00	Reparación naval
Muelle 05A Occidental (testero)	50,00	9,00	10,00	Reparación naval
Muelle 05B Occidental (Oeste)	210,00	9,00	19,50	Reparación naval
Muelle 06A Catalunya A	35,00	8,00	5,50	Reparación naval
Muelle 06B Catalunya B	80,00	7,00	42,00	Reparación naval
Muelle 06C Catalunya C (shiplift)	97,00	8,00	25,00	Reparación naval
Muelle 06D Catalunya D	50,00	6,00	42,00	Reparación naval
Muelle 07A Marina '92 A	87,00	7,50	51,00	Reparación naval
Muelle 07B Marina '92 B	73,00	6,70	62,00	Reparación naval
Muelle 07C Marina '92 C	126,00	6,00	51,00	Reparación naval
Muelle 08A Nou	98,00	8,00	42,00	Reparación naval
Muelle 09A Escar (syncrolift)	59,00	8,00	42,00	Reparación naval
Muelle 09B Escar Sur	70,00	8,00	0,00	Reparación naval
Muelle 09C Escar Norte	82,00	8,00	0,00	Reparación naval
Muelle 10C de Pescadors (Norte)	154,00	8,00	35,00	Embarcaciones de recreo
Muelle 12A del Rellotge	202,00	8,00	52/150	Embarcaciones de recreo
Muelle 13A Barceloneta	439,00	8,00	52,00	Embarcaciones de recreo
Muelle 14A del Dipòsit	108,00	8,00	40,00	Embarcaciones de recreo
Muelle 15A d'Espanya NE	435,00	8,30	34,00	Embarcaciones de recreo
Total	2.920,00			
TOTAL DÁRSENAS DE PARTICULARES	3.773,00			
TOTAL	23.006,70			

[*] Calado nominal de construcción. Puede producirse variaciones en el calado real del muelle que no se reflejan en esta relación.

[**] Rampas de muelle (sin tacón) para buques ro-ro: no se suman al total de la columna "longitud" por estar incluida en la longitud del muelle de su alineación.

2.2.1.2. Clasificación por empleos y calados

Usos	Metros lineales de muelle con calado "C (m)					Totales	C<4m
	C>=12m	12m>C<=10m	10m>C>=8m	8m>C>=6m	6m>C>=4m		
DEL SERVICIO (*)							
Muelles comerciales							
Mercancía general	1.515,00	63,60	733,25	89,60	-	2.401,45	-
Contenedores	3.043,00	-	-	-	-	3.043,00	-
Automóviles	1.169,00	-	87,00	275,45	-	1.531,45	-
Sólidos a granel sin inst. esp.	198,00	-	-	-	-	198,00	-
Sólidos a granel para inst. esp.	1.120,00	282,00	-	-	-	1.402,00	-
Líquidos a granel	2.052,00	-	-	-	-	2.052,00	-
Pasajeros	1.908,00	1.342,30	1.409,50	495,20	-	5.155,00	-
Otros muelles							
Pesca	-	-	683,00	-	-	683,00	-
Armamento y reparación	500,00	-	-	-	-	500,00	-
Varios	-	-	384,30	1.561,50	102,00	2.267,80	220,00
TOTAL DEL SERVICIO	11.505,00	1.687,90	3.297,05	2.421,75	102,00	19.233,70	220,00
DE PARTICULARES							
Muelles comerciales							
Mercancía general	-	-	-	-	-	-	-
Contenedores	-	-	-	-	-	-	-
Automóviles	-	-	-	-	-	-	-
Sólidos a granel sin inst. esp.	-	-	-	-	-	-	-
Sólidos a granel para inst. esp.	250,00	-	-	-	-	250,00	-
Líquidos a granel	603,00	-	-	-	-	603,00	-
Pasajeros	-	-	-	-	-	-	-
Otros muelles							
Pesca	-	-	-	-	-	-	-
Armamento y reparación	-	-	1.273,50	308,50	-	1.582,00	-
Varios	-	-	1.338,00	-	-	1.338,00	-
TOTAL DE PARTICULARES	853,00	0,00	2.611,50	308,50	0,00	3.773,00	0,00
TOTAL	12.358,00	1.687,90	5.908,55	2.730,25	102,00	23.006,70	220,00

[*] Información adicional sobre usos de los muelles comerciales del servicio

Buques ro-ro (alineación)	3.472,00	1.485,00	1.417,40	633,50	-	7.007,90	-
Rampas buques ro-ro (28)	176,00	263,05	111,55	188,95	-	739,55	-

2.2.2. Superficie terrestre y áreas de depósito (m2)

SECTOR / Designación	Almacenes			Viales y FFCC	Resto	Total
	Descubiertos	Cubiertos y abiertos	Cerrados			
SECTOR 1						
Muelle 01 Adossat						
Superficie:	107.157,60	-		181.392,70	322.553,20	611.103,50
SECTOR 2						
Muelle 02 Llevant						
Muelle 03 Dic Flotant						
Muelle 05 Occidental						
Muelle 06 Catalunya						
Muelle 08 Nou						
Muelle 10 Pescadors						
Muelle 11 Balears						
Muelle 12 Rellotge						
Muelle 13 Marina Port Vell						
Muelle 14 Dipòsit						
Muelle 15 Espanya						
Muelle 16 Bosch i Alsina						
Muelle 17 Drassanes						
Muelle 18 Barcelona						
Superficie:	296.131,70	-	-	123.290,10	378.979,90	798.401,70
SECTOR 3						
Muelle 19 Sant Bertran						
Muelle 20 Ponent						
Muelle 21 Costa						
Muelle 22 Contradic						
Superficie:	207.809,00	-	20.471,00	139.870,00	108.806,00	476.956,00
SECTOR 4						
Muelle 23 Oest						
Muelle 24 Sud						
Muelle 25 Pantalà						
Superficie:	705.190,00	-	3.600,00	118.528,00	133.999,00	961.317,00
SECTOR 5						
Muelle 26 Álvarez de la Campa						
Muelle 27 de Lepant						
Muelle 28 Evaristo Fernández						
Superficie:	409.131,00	-	4.845,00	146.054,00	116.560,00	676.590,00
SECTOR 6						
Muelle 29 Príncep d'Espanya						
Muelle 30 Dàrsena Sud						
Superficie:	289.219,96	28.544,04		176.262,90	331.868,30	825.895,20
SECTOR 7						
Zona Sud						
Superficie:	159.906,00	135.810,00		64.860,00	22.991,00	383.567,00
SECTOR 8						
Muelle 32 de la Energía						
Superficie:	1.136.251,50			275.661,50	211.512,60	1.623.425,60
SECTOR 9						
ZAL 1	415.926,00			158.023,00	62.206,00	636.170,00
SECTOR 10						
ZAL 2	615.701,20			388.062,00	325.869,00	1.329.632,20
SECTOR 11						
Cauces				321.108,00	398.348,30	719.456,30
SECTOR 12						
	564.500,30			337.008,00	1.175.110,60	2.076.618,90
TOTAL PUERTO						11.119.123,40

2.2.3. Almacenes frigoríficos y fábricas de hielo

Situación	Denominación	Propietario	Tm / día producción	Observaciones
Muelle 11 Balears	Fábrica de hielo	Cofradía Pescadores BCN	Max: 56t/día	

2.2.4. Estaciones marítimas

Situación	Propietario	Tráfico que sirve	Superficie (m²)	Núm. fingers
Muelle 01 Adossat, E.M. A	Creuers del Port de Barcelona, SA	Internacional	5.715	2
Muelle 01 Adossat, E.M. B	Creuers del Port de Barcelona, SA	Internacional	6.756	2
Muelle 01 Adossat, E.M. C	Creuers del Port de Barcelona, SA	Internacional	4.143	3
Muelle 01 Adossat, E.M. D	Costa Crociere SpA	Internacional	7.944	3
Muelle 01 Adossat, E.M.E	Costa Crociere SpA	Internacional	8.375	2
Muelle 18 Barcelona Nord	Creuers del Port de Barcelona, SA	Internacional	1.934	1
Muelle 18 Barcelona Sud	Creuers del Port de Barcelona, SA	Internacional	1.934	1
Muelle 18 Barcelona Nord	Autoritat Portuària de Barcelona	Balears	1.513	2
Muelle 19 Sant Bertran	Terminal Ferry de BCN, SRLU	Internacional i Balears	2.277	3
Muelle 21A Costa	Grimaldi Terminal Barcelona, SL	Internacional	3.107	1
Muelle 15B Espanya	Autoritat Portuària de Barcelona	Internacional	516	Ninguno

2.2.5. Instalaciones pesqueras

Clase de instalación	Situación	Superficie (m²)
Lonja	Muelle 10 Pescadors	1.500
Secadero de redes	Muelle 10 Pescadors	2.500
Casetas pescadores	Muelle 10 Pescadors	437
Casetas pescadores	Muelle 11 Balears	653
Almacén reparación redes	Muelle 11 Balears	2.013

2.2.6. Edificaciones e instalaciones de uso público

Situación	Propietario	Uso	Características
Ronda del Port, tramo 1	Port de Barcelona	Puerta n. 2 de entrada / salida a zona comercial	Control Policía Portuaria + Guardia Civil (contrarregistro)
Ronda del Port, tramo 3	Port de Barcelona	Puerta n. 25 de entrada / salida a zona comercial	Control Policía Portuaria + Guardia Civil (contrarregistro)
Ronda del Port, tramo 5	Port de Barcelona	Sede Guardia Civil Port de Barcelona / Transportistas (Edif. TIR)	Edificio de 3.730 m²
Ronda del Port, tramo 5	Port de Barcelona	Puerta n. 28 de salida desde zona comercial	Control Guardia Civil (contrarregistro)
Ronda del Port, tramo 6	Port de Barcelona	Policía Portuaria y talleres APB	19.500 m²
Ronda del Port, tramo 6	Port de Barcelona	Puerta n. 29 de entrada a zona comercial	Control Policía Portuaria
Ronda del Port, tramo 6	Port de Barcelona	Puerta n. 30 de entrada a zona comercial	Control Policía Portuaria
Ronda del Port, tramo 7	Port de Barcelona	Puerta n. 33 de entrada/salida a ZAL	Control acceso automatizado
Passeig de l'Agrícola	Portolí 2012 SL	Restaurante	267 m²
C/ Anselm Clavé	Port de Barcelona	Sede Gerencia Urbanística Port Vell, oficinas	-
Muelle 09 Escar	Port de Barcelona	Jubilados APB / Liga Naval	Superficie: 780 m²
Muelle 16 Bosch i Alsina	Port de Barcelona	Dispensario médico	Edificio de 600 m²
Muelle 17 Drassanes	Port de Barcelona	Sede Autoridad Portuaria de Barcelona	Edificio de 1.060 m²
Muelle 19 Sant Bertran	Port de Barcelona	Apostolado del Mar	"Edificio de 3 plantas (300 m² per planta)"
Muelle 28 A	Remolcadores	Instalaciones destinadas al servicio de remolque de buques	Edificio 4.185 m² e instalaciones asociadas al servicio
Muelle 29 Príncep d'Espanya	Port de Barcelona	Cuerpo Nacional de Policía / Despachos (Edif. TERSACO)	Edificio de 4.160 m²
Muelle 32 Inflamables	Port de Barcelona	Parking público camiones	Explanada de 50.615 m²
Muelle 32 Inflamables	Port de Barcelona	Puerta n. 31 de entrada/salida a Muelle de Inflamables	Control Policía Portuaria + Guardia Civil (contrarregistro)
Muelle 32 Inflamables	Port de Barcelona	"Instalaciones destinadas al servicio de practiceage"	Amarres de embarcaciones, locales, explanada taller y torre de control de los prácticos
Zal II	Port de Barcelona	Nuevo PIF	5.729 m² de sup. construida en 2 plantas, con 8 zonas operativas.
Muelle 16A Bosch i Alsina	Barcelona Serveis Municipals, SA	Parking público de turismos	Sup. Subterranea de 7.263 m² + 881 m² rampes
Muelle 08A Nou	APK54 Aparcamientos	Parking público de turismos	Sup. Subterranea d'11.285 m² + 385 m² rampes
Muelle 08A Nou	Club Natació Atlètic Barceloneta	Piscina y otras instalaciones deportivas	Superficie: 8.939 m²
Muelle 08A Nou	Club Natació Barcelona	Piscina y otras instalaciones deportivas	Superficie: 21.512 m²
Muelle 22 Contradic	Coma y Ribas, SA	Báscula	Superficie: 200 m²
Muelle 02B Nova Bocana	Creu Roja del Mar	Salvamento	Parte Edificio de 120 m²
Dársena Bocana Norte, 02D	Port Med Barcelona SA	Marina deportiva	Superficie 19.268 m²

Situación	Propietario	Uso	Características
Carrer Y, Zona Sud	Aduana	Almacén de la Aduana	Parcela y nave de 4.926 m ²
Muelle 17 Drassanes	Aduana	Aduana	Edificio de 4.840 m ²
Muelle 14A Dipòsit	Empark Aparcam. i Serveis, SA	Parking público de turismos	Sup. Subterránea de 13.861 m ² + 818 m ² rampes
Ronda del Port, tramo 5	Port de Barcelona	Explanada gestión operativa de camiones Truck Center	
Ronda del Port, tramo 5	Estibarna	Sede / oficinas	Edificio de 1.661 m ² Resto parcela 5.600 m ^{2m}
Ronda del Port, tramo 6	Estibarna	Centro asistencial y de Formación Profesional	1.090 m ²
Carrer Y, Zona Sud	GALP Energía España SAU	Gasolinera/gasínera	Superficie: 2.371 m ²
Muelle 12A Relotge	Marina Port Vell SAU	Marina para embarcaciones deportivas y de recreo	Superficie: 118,611 m ²
Desdoblamiento del muelle de la Energía	Muelles y Espacios Portuarios, SA	Gasolinera del Truck Center	Superficie: 5.493 m ²
Muelle 15D Espanya	Real Club Marítimo de Barcelona	Club embarcaciones deportivas y de recreo	Superficie: 18.241 m ²
Muelle 15D Espanya	Real Club Náutico de Barcelona	Club para embarcaciones deportivas y de recreo	Superficie: 24.765 m ²
Muelle 23 Oest	Manipuladora de MercancíasSL	Báscula	Superficie: 200 m ²
Muelle 14 Dipòsit	Universitat Politècnica de Catalunya	Facultad de Nautica	Edificio de 1.480 m ² Resto parcela 2.085 m ²
Muelle 18 Barcelona	World Trade Center BCN	Oficinas APB	Diversas Superficies (8.278 m ²) en complejo WTC
Muelle Adossat 00A	Port de Barcelona	Oficinas Muelle Adossat	Superficie: 1962 m ²
Muelle Adossat 00A	Port de Barcelona	Aparcamiento Muelle Adossat	Superficie: 4808m ²
Muelle Adossat	Cat Helicòpters	Heliport	3524m ²

2.4. Instalaciones para buques

2.4.1. Diques

2.4.1.1. Diques secos

Situación	Propietario	Eslora (m)	Manga (m)	Calado referido al 0 del Puerto (m)	Capacidad (Tm)
Dársena del dique	Marina Barcelona 92, SA	215	35	8,5	50.000

2.4.1.2. Diques flotantes

Retirado 15/09/2011

2.4.2. Varaderos

Situación	Propietario	Nº de rampas iguales	Longitud de rampa (m)	Anchura (m)	Pendiente (%)	Calado en el extremo (m)	Máx. Tm buque admisible
Muelle 09 Escar	Marina Barcelona 92, SA	--	105/125/122	9/10,5/14	4,6	9	Travelift: 150 Tm Syncrolift: 1.600 Tm

2.4.3. Astilleros

Situación	Propietario	Nº de gradas	Longitud gradas (m)	Anchura gradas (m)	Superficie (m ²)
Muelle 02 Llevant	Barcelona Nautic Center, SL	Ninguna	--	--	12.845
Muelle 02 Llevant	Fundació Priv. Navegació Oceànica BCN	Ninguna	--	--	2.487
Muelle 03 Dic Flotant / 05 Occidental / 06 Catalunya/07-08-09 Dársena de la Indústria	Marina Barcelona 92, SA	Ninguna	--	--	69.284

2.4.4. Servicio de suministro a buques

Clase de suministro	Situación	Núm. de tomas	Capacidad horaria de cada toma	Capacidad horaria del muelle	Suministrador
Gasóleo (pesca)	Muelle Balears 11B	1	2 t	-	REPSOL
Gasolina	OneOcean Port Vell	1	2,7 t	-	SHELL
Gasóleo	OneOcean Port Vell	2	6,6 t	-	SHELL
Gasóleo	OneOcean Port Vell	1	2,7 t	-	SHELL
Gasóleo	OneOcean Port Vell	1	13,2 t	-	SHELL
Gasóleo y fuel oil	Toda la zona I (buque-tanque)	-	200/500 m ³	-	REPSOL
Gasóleo y fuel oil	Toda la zona I (2 buque-tanque)	-	250/500 m ³	-	CEPSA
Gasóleo y fuel oil	Toda la zona I (2 buque-tanque)	-	100/250 m ³	-	MEROIL/TRADEBE

2.5. Medios mecánicos de tierra

2.5.1. Grúas

2.5.1.1. Grúas de muelle

Situación	Propietario	Número	Tipo	Marca	Energía que emplea	Fuerza (tm)	Alzada sobre BMVE (m)	Rendimiento en condiciones normales	Año de construcción
Sud N.	APM TERMINALS BCN	1	Panamax	Paceco PX	A.T. 6.000 v.	50	30,5	35	1996
Sud E.	APM TERMINALS BCN	1	Post Panamax	KONECRANES PPX	A.T. 6.000 v.	40	33	35	1993
Sud E.	APM TERMINALS BCN	2	Post Panamax	KONECRANES PPX	A.T. 6.000 v.	51	33,5	35	1999
Sud E.	APM TERMINALS BCN	2	Post Panamax	KONECRANES PPX	A.T. 6.000 v.	60	33,5	35	2003
Sud E.	APM TERMINALS BCN	1	Panamax	BABCOCK-WILCOX PX	A.T. 6.000 v.	45	26	35	1982
Sud E.	APM TERMINALS BCN	3	Súper Post Panamax	ZPMC SPPX	A.T. 6.000 v.	65	41	35	2007
Sud E.	APM TERMINALS BCN	2	Súper Post Panamax	ZPMC SPPX	A.T. 6.000 v.	65	41	35	2011
Sud E.	APM TERMINALS BCN	1	Panamax	ZPMC PX	A.T. 6.000 v.	65	41	35	2009
Moll Prat	BEST	8	Súper Post Panamax	ZPMC SPPX	A.T. 15.000 v.	71	42	35	2012
Moll Prat	BEST	3	Súper Post Panamax	ZPMC SPPX	A.T. 15.000 v.	71	47	35	2014
Moll Prat	BEST	2	Súper Post Panamax	ZPMC SPPX	A.T. 15.000 v.	71	47	35	2019
Adossat	TERMINAL PORT NOU, SA	1	Panamax	Babcock Kocks	A.T. 6.000 v.	41	24	30	1972
Adossat	TERMINAL PORT NOU, SA	1	Panamax	Demag	A.T. 6.000 v.	41	27	35	1969
Adossat	TERMINAL PORT NOU, SA	1	Panamax	Paceco	A.T. 6.000 v.	40	32	35	2009

2.5.1.2. Grúas automóbiles

Situación Muelle	Propietario	Nº	Marca	Energía que emplea	Fuerza (tm)	Alzada sobre BMVE (m)	Rendimiento en condiciones normales	Año de construcción
OEST	COMA Y RIBAS, SL	1	GOTWALD HMK260EG	GASOIL	40 T			2006
OEST	COMA Y RIBAS, SL	1	GOTWALD HMK300EG	GASOIL	60 T			2001
OEST	COMA Y RIBAS, SL	1	GOTWALD HMK300EG	GASOIL	50 T			2001
OEST	COMA Y RIBAS, SL	2	SENNEBOGEN 835	GASOIL	44 T			2021
PPE EsPANYA	MANIPULADORA DE MERCANCIAS, SL	1	GOTTWALD HMK 300EG	GASOIL	100T			1992
PPE ESPANYA	MANIPULADORA DE MERCANCIAS, SL	1	GOTTWALD AMK 300G	GASOIL	104T			2006
PPE ESPANYA	MANIPULADORA DE MERCANCIAS, SL	1	GOTTWALD AMK 45-21	GASOIL	104T			2002
PPE ESPANYA	MANIPULADORA DE MERCANCIAS, SL	1	GOTTWALD AMK 45-21 HMK 280	GASOIL	104T			2002
PPE ESPANYA	MANIPULADORA DE MERCANCIAS, SL	1	GOTTWALD AMK 45-21 HMK 330EG	GASOIL	104T			2002
PPE ESPANYA	MANIPULADORA DE MERCANCIAS, SL	1	GOTTWALD AMK HMK 330EG	GASOIL	104T			2003
PPE ESPANYA	MANIPULADORA DE MERCANCIAS, SL	1	FANTUZZI REGGIANE MHC40	GASOIL	28T			2000
PPE ESPANYA	MANIPULADORA DE MERCANCIAS, SL	1	DEMAG DEUTZ AC 200	GASOIL	200 T			2006
PPE ESPANYA	MANIPULADORA DE MERCANCIAS, SL	1	FANTUZZI REGGIANI MCH40	GASOIL	40 T			2006
ADOSSAT	TERMINAL PORT NOU, SA	1	LIEBHERR LHM 500	GASOIL	140 T			2007

2.5.1.3. Número de grúas. Resumen

Tipo	Del servicio	De particulares	Total
Portacontenedores		29	29
De pórtico:			
Hasta 6 Tm	-		
Mayor de 16 Tm	-	29	29
Automóbiles	-	15	15
Otras grúas	-	0	0
TOTAL	-	44	44

2.5.2. Instalaciones especiales de carga y descarga

Situación	Propietario	Año de construcción	Características
Muelle 22 Contradic (E)	ERGRANSA, SA	1963-80	Estación receptora de granos y semillas
Muelle 22 Contradic (S)	PORTCEMEN, SA	1975	Silos para cemento y clínker
Muelle 23 Oest	BUNGE IBERICA, SA	1979-81	Planta de mouturación de haba de soja
Muelle 24 Oest	CLH, SA	1929 i ampliacions	Depósitos de productus petrolíferos
Muelle 26 Álvarez de la Campa	CARGILL ESPAÑA, SA	1979	Planta de mouturación de haba de soja

Situación	Propietario	Año de construcción	Características
Muelle 26 Álvarez de la Campa	TRÁFICO DE MERCANCIAS SA	2020	Terminal sales sódicas y potasas
Muelle de l'Energia	DECAL ESPAÑA, SA	1992 i ampliacions	Depósitos de prod. petrolíferos y químicos
Muelle de l'Energia	KOALAGAS, SA	1992-01	Depósitos de gas propano
Muelle de l'Energia	TERMINALES QUÍMICOS, SA	1975 i ampliacions	Depósitos de prod. petrolíferos y químicos
Muelle de l'Energia	TERMINALES PORTUARIAS, SA	1973 i ampliacions	Depósitos de prod. petrolíferos y químicos
Muelle de l'Energia	TEPSA-TERQUIMSA	2016	Cargador ferroviario
Muelle de l'Energia	RECEPTORA DE LÍQUIDOS, SA	1975 i ampliacions	Depósitos de aceites a granel
Muelle de l'Energia	ENAGAS, SA	1969 i ampliacions	Planta de regasificación
Muelle de l'Energia	MEROIL, SA	2003 i ampliacions	Depósitos de productos petrolíferos
Muelle de l'Energia	MEROIL TANK, SL	2012	Depósitos de productos petrolíferos
Muelle de l'Energia	TRADEBE PORT SERVICES, SL	2013	Depósitos de productos petrolíferos

2.5.3. Material móvil ferroviario

Propietario	Clase de material	Nº	Energía que emplea	Tonelaje de arrastre Capacidad de carga (Tm)	Ancho de vía	Año de Construcción
APM TERMINALS BARCELONA, SLU	Grúa Jaso 262 RMG 802	1	Electricidad		IB/UIC	1998
APM TERMINALS BARCELONA, SLU	Grúa RMG- Paceco	1	Electricidad		IB/UIC	2017
GRIMALDI TERMINAL BARCELONA, SL	Rampa Móvil Ferroviària	1	Hidráulica		M/IB	
SETRAM	Rampa Móvil Ferroviària	2	Hidráulica		IB/UIC	
SETRAM / AUTOTERMINAL (com-partida)	Rampa Móvil Ferroviària	1	Manual		IB/UIC	
AUTOTERMINAL, SA	Rampa Móvil Ferroviària	3	Electricidad		IB/UIC	
BEST	Rail Mounted Gantry RMG-1	3	Electricidad	40 t	IB/UIC	2013

2.5.4. Material auxiliar de carga, descarga y transporte

Clase de material	Propietario	Nº	Marca	Energía que utiliza	Características	Año
FLT - Forklift (carretilla elevad.)	APM TERMINALS BARCELONA S L U	2	FANTUZZI	GA	10 Toneladas	2007
FLT - Forklift (carretilla elevad.)	APM TERMINALS BARCELONA S L U	2	KALMAR	GA	9 Toneladas	2006
FLT - Forklift (carretilla elevad.)	APM TERMINALS BARCELONA S L U	1	FANTUZZI	GA	9 Toneladas	2005
FLT - Forklift (carretilla elevad.)	APM TERMINALS BARCELONA S L U	1	LINDE	GA	9 Toneladas	2011
FLT - Forklift (carretilla elevad.)	APM TERMINALS BARCELONA S L U	1	HYSTER	GA	25 Toneladas	1989
Reach-Stacker	APM TERMINALS BARCELONA S L U	1	KALMAR	GA	45 Toneladas	2006
Reach-Stacker	APM TERMINALS BARCELONA S L U	1	SISU	GA	45 Toneladas	1998
Straddle Carrier	APM TERMINALS BARCELONA S L U	14	KALMAR	GA	50 Toneladas	2005
Straddle Carrier	APM TERMINALS BARCELONA S L U	6	KALMAR	GA	40 Toneladas	2000
Straddle Carrier	APM TERMINALS BARCELONA S L U	5	NELCON	GA	40 Toneladas	2002
Straddle Carrier	APM TERMINALS BARCELONA S L U	4	NELCON	GA	50 Toneladas	2001
Straddle Carrier	APM TERMINALS BARCELONA S L U	12	NOELL	GA	50 Toneladas	2007
Straddle Carrier	APM TERMINALS BARCELONA S L U	29	KONECRANES/ NSC 644E	GA	60 Toneladas	2019
Straddle Carrier	APM TERMINALS BARCELONA S L U	5	TEREX	GA	60 Toneladas	2011
Cesta elevadora	AUTOTERMINAL SA	1	GENIE Z - 34/22	GA	12,5 M altura	2008
FLT - Forklift (carretilla elevad.)	AUTOTERMINAL SA	1	HYSTER H16XM-6	GA	16 Toneladas	2007
FLT - Forklift (carretilla elevad.)	AUTOTERMINAL SA	1	CATERPILLAR DP60	GA	6 Toneladas	1997
FLT - Forklift (carretilla elevad.)	AUTOTERMINAL SA	1	J2.5XN-717	EL	2500 KG 27 CV	2010
Mafis	AUTOTERMINAL SA	1	TERBERG RT282	GA	165 Toneladas	2010
Aplilador de vacíos	BARCELONA CONTAINER DEPOT SERVICE SL	10	HYSTER H22XM-12EC	GA	9 Toneladas	2016
Aplilador de vacíos	BARCELONA CONTAINER DEPOT SERVICE SL	4	HYSTER H22XM-12EC	GA	9 Toneladas	2015
Aplilador de vacíos	BARCELONA CONTAINER DEPOT SERVICE SL	1	KALMAR DC13,6XLEC4	GA	10 Toneladas	1996
Aplilador de vacíos	BARCELONA CONTAINER DEPOT SERVICE SL	1	LINDE C-80/5	GA	8 Toneladas	1998
Carretilla elevadora	BARCELONA CONTAINER DEPOT SERVICE SL	2	DAEWOO D30S	GA	3 Toneladas	1998
Carretilla elevadora	BARCELONA CONTAINER DEPOT SERVICE SL	1	HYSTER H6.00XL	GA	6 Toneladas	1998
Carretilla elevadora	BARCELONA CONTAINER DEPOT SERVICE SL	1	KALMAR LMV12600	GA	12 Toneladas	1984
Carretilla elevadora	BARCELONA CONTAINER DEPOT SERVICE SL	1	LINDE H60D	GA	6 Toneladas	1998
Carro autoportante	BARCELONA NAUTIC CENTER SL	1	BOAT LIFT	GA	80 Toneladas	2017
Travel lift	BARCELONA NAUTIC CENTER SL	1	EDEN TECHNOLOGY	GA	160 Toneladas	2015
Cesta elevadora	COMA Y RIBAS SL	1	TKD TL2400-2J	GA	24 METROS	2000
Cuchara	COMA Y RIBAS SL	1	VERSTEGEN		21,53 m³	2006
Cuchara	COMA Y RIBAS SL	1	VERSTEGEN		32 m³	2006

Clase de material	Propietario	Nº	Marca	Energía que utiliza	Características	Año
Barredora	COMA Y RIBAS SL	1	JCB	GA	8 Toneladas	2021
FLT - Forklift (carretilla elevad.)	COMA Y RIBAS SL	1		GA	400 Toneladas	2012
Pala cargadora	COMA Y RIBAS SL	1	JCB 456	GA	20,27 TON	2004
Pala cargadora	COMA Y RIBAS SL	1	CAT 938H	GA	15,1 Toneladas (BO-DEGA)	2010
Puente grúa (nave)	COMA Y RIBAS SL	1	GÜVEN MOP4-14-4X4-8		14 m³	
Tolva	COMA Y RIBAS SL	1	CHIA	EL	80 m³	2006
Reach-Stacker	DELTA DEPOT BARCELONA SL	1	LINDE HD-01	GA	Carga DE 1800 KGS trabajos taller	2018
Reach-Stacker	DELTA DEPOT BARCELONA SL	1	ECH KALMAR DCG90-45ES7	GA	Carga DE 9TNS hasta 7 CONT. ALÇA	2021
Reach-Stacker	DELTA DEPOT BARCELONA SL	1	ECH KALMAR DCG90-45ES7	GA	Carga DE 9TNS hasta 7 CONT. ALÇA	2021
Básculas	ERGRANSA SA	1	METTLER TOLEDO	EL	60 Toneladas	1999
Pala cargadora	ERGRANSA SA	1	CATERPILLAR CAT906M	GA	6 Toneladas	2016
Pala cargadora	ERGRANSA SA	1	CATERPILLAR CAT950	GA	18 Toneladas	2010
Pala cargadora	ERGRANSA SA	1	CATERPILLAR CAT906H	GA	6 Toneladas	2011
Pala cargadora	ERGRANSA SA	1	CATERPILLAR CAT950GC	GA	18 Toneladas	2020
Pala cargadora	ERGRANSA SA	2	GEHL 7810	GA	1,6 Toneladas	2008
Pala cargadora	ERGRANSA SA	1	CATERPILLAR CAT920	GA	11,5 Toneladas	2021
Carretilla elevadora	GRIMALDI TERMINAL BARCELONA SL	1	KALMAR DCB32	GA	32 Toneladas	2002
Carretilla elevadora	GRIMALDI TERMINAL BARCELONA SL	1	TOYOTA 12-TFD40	GA	4 Toneladas	2006
Furgoneta	GRIMALDI TERMINAL BARCELONA SL	2	FIAT TALENTO	GA		2020
Furgoneta	GRIMALDI TERMINAL BARCELONA SL	1	FORD TRANSIT	GA		2020
Furgoneta	GRIMALDI TERMINAL BARCELONA SL	3	PEUGEOT-E	EL		2021
Mafis	GRIMALDI TERMINAL BARCELONA SL	9	KALMARTR618I	GA		2017
Mafis	GRIMALDI TERMINAL BARCELONA SL	5	TERBERG RT223	GA	46 Toneladas	2013
Reach-Stacker	GRIMALDI TERMINAL BARCELONA SL	1	SISU RSD 4531-4TL	GA	42 Toneladas	1998
Turismo	GRIMALDI TERMINAL BARCELONA SL	1	FIAT DOBLO	GA		2017
Turismo	GRIMALDI TERMINAL BARCELONA SL	1	VW E-UP	EL		2020
Carretilla elevadora	LAVADEROS DE CISTERNAS SA	1	HYSTER H12XM	GA	7 Toneladas	2003
Carretilla elevadora	LAVADEROS DE CISTERNAS SA	1	CATERPILLAR DP25N	GA	2,5 Toneladas	2005
Mafis	LAVADEROS DE CISTERNAS SA	1	KALMAR TRX 182	GA	10,8 Toneladas	2004
Reach-Stacker	LAVADEROS DE CISTERNAS SA	1	KALMAR DCF90-45E7	GA	9 Toneladas	2003
Carretilla elevadora	MANIPULADORA DE MERCANCIAS SL	2	CATERPILLAR B 345 B	GA		2002
Carretilla elevadora	MANIPULADORA DE MERCANCIAS SL	1	CATERPILLAR B 385 B	GA		
Carretilla elevadora	MANIPULADORA DE MERCANCIAS SL	1	CATERPILLAR B 438 B	GA		2002
Carretilla elevadora	MANIPULADORA DE MERCANCIAS SL	7	CATERPILLAR DP 15	GA		2002
Carretilla elevadora	MANIPULADORA DE MERCANCIAS SL	1	CATERPILLAR V 330 B	GA		2002
Carretilla elevadora	MANIPULADORA DE MERCANCIAS SL	5	HYSTER 4.500XM	GA	4,5 Toneladas	2002
Carretilla elevadora	MANIPULADORA DE MERCANCIAS SL	3	HYSTER C H 80	GA	8 Toneladas	2002
Carretilla elevadora	MANIPULADORA DE MERCANCIAS SL	2	HYSTER F H 32.00	GA	32 Toneladas	2002
Carretilla elevadora	MANIPULADORA DE MERCANCIAS SL	1	HYSTER F H 32.00	GA	32 Toneladas	2007
Carretilla elevadora	MANIPULADORA DE MERCANCIAS SL	1	HYSTER F H 32.00	GA	32 Toneladas	2002
Carretilla elevadora	MANIPULADORA DE MERCANCIAS SL	1	HYSTER F H 32.00	GA	32 Toneladas	2002
Carretilla elevadora	MANIPULADORA DE MERCANCIAS SL	2	HYSTER H 16.00XL	GA	16 Toneladas	2002
Carretilla elevadora	MANIPULADORA DE MERCANCIAS SL	3	HYSTER H 3.5 FT	GA	3,5 Toneladas	2002
Carretilla elevadora	MANIPULADORA DE MERCANCIAS SL	1	HYSTER H 48.00 XMS	GA	48 Toneladas	2002
Carretilla elevadora	MANIPULADORA DE MERCANCIAS SL	2	HYSTER H 5.5 FT GLP	GA	5,5 Toneladas	2002
Carretilla elevadora	MANIPULADORA DE MERCANCIAS SL	2	HYSTER H 5.5 FT GLP	GA	5,5 Toneladas	2002
Carretilla elevadora	MANIPULADORA DE MERCANCIAS SL	2	HYSTER H.18	GA	16 Toneladas	2002
Carretilla elevadora	MANIPULADORA DE MERCANCIAS SL	1	HYSTER H20-XM	GA	20 Toneladas	
Carretilla elevadora	MANIPULADORA DE MERCANCIAS SL	5	HYSTER H4.500XM	GA	4,5 Toneladas	2002
Carretilla elevadora	MANIPULADORA DE MERCANCIAS SL	1	HYSTER RS45-31CH	GA	42 Toneladas	2019
Carretilla elevadora	MANIPULADORA DE MERCANCIAS SL	2	HYSTER XL H 16.00	GA	16 Toneladas	2002
Carretilla elevadora	MANIPULADORA DE MERCANCIAS SL	3	LINDE H 80 D	GA		2002
Carretilla elevadora	MANIPULADORA DE MERCANCIAS SL	1	R.STAKER KONEKRAMES TC5	GA		
Carretilla elevadora	MANIPULADORA DE MERCANCIAS SL	4	HYSTER XM H 4.00	GA	4 Toneladas	2002
Barredora	MANIPULADORA DE MERCANCIAS SL	2	PIQUERSA H 2000	GA	TITULAR	2006
Grúa Hidraulica	MANIPULADORA DE MERCANCIAS SL	2	CATERPILLAR MN CAT 140G	GA		2006

Clase de material	Propietario	Nº	Marca	Energía que utiliza	Características	Año
Grúa Hidraulica	MANIPULADORA DE MERCANCIAS SL	3	CATERPILLAR SERIE 300 330 BL	GA	Brazo articulado excavadora (cadenas)	
Grúa Hidraulica	MANIPULADORA DE MERCANCIAS SL	1	LIEBHERR R-904	GA	Brazo articulado excavadora (cadenas)	2006
Grúa Hidraulica	MANIPULADORA DE MERCANCIAS SL	1	MANTSINEN 110 RCT HARBOR	GA		2006
Grúa Hidraulica	MANIPULADORA DE MERCANCIAS SL	2	MANTSINEN 60 RCT HARBOR	GA		2007
Grúa Portacontenedores	MANIPULADORA DE MERCANCIAS SL	1	CATERPILLAR	GA		2006
Mafis	MANIPULADORA DE MERCANCIAS SL	8	TERBERG	GA		2009
Minicargadora	MANIPULADORA DE MERCANCIAS SL	1	CATERPILLAR 246	GA		2006
Pala cargadora	MANIPULADORA DE MERCANCIAS SL	1	CATERPILLAR 908 H	GA		
Pala cargadora	MANIPULADORA DE MERCANCIAS SL	1	CATERPILLAR 938 H	GA		
Pala cargadora	MANIPULADORA DE MERCANCIAS SL	1	CATERPILLAR B 438 B	GA		2006
Pala cargadora	MANIPULADORA DE MERCANCIAS SL	1	CATERPILLAR DP 15	GA		2006
Pala cargadora	MANIPULADORA DE MERCANCIAS SL	1	CATERPILLAR SERIE G 950 G	GA		2006
Pala cargadora	MANIPULADORA DE MERCANCIAS SL	1	CATERPILLAR SERIE G 972 G	GA		2006
Pala cargadora	MANIPULADORA DE MERCANCIAS SL	1	CATERPILLAR SERIE G 980 G	GA		2006
Pala cargadora	MANIPULADORA DE MERCANCIAS SL	1	VOLVO L 180 E	GA		
Plataforma	MANIPULADORA DE MERCANCIAS SL	2		GA	2 CUELLOS	2006
Plataforma Elevadora	MANIPULADORA DE MERCANCIAS SL	1	GENIE S 85	GA		2006
Plataforma Elevadora	MANIPULADORA DE MERCANCIAS SL	1	HYSTER H 2.500	GA		2006
Reach-Stacker	MANIPULADORA DE MERCANCIAS SL	1	FANTUZZI - REGGIANI CS 45	GA		2006
Reach-Stacker	MANIPULADORA DE MERCANCIAS SL	2	KALMAR	GA	40 Toneladas	2006
Reach-Stacker	MANIPULADORA DE MERCANCIAS SL	1	KALMAR DCE 90-45 E8	GA	40 Toneladas	2006
Reach-Stacker	MANIPULADORA DE MERCANCIAS SL	1	R.STAKER KONECRAMES SMV32-1200C	GA		
Reach-Stacker	MANIPULADORA DE MERCANCIAS SL	1	TEREX TFC 45 R	GA	40 Toneladas	2009
FLT - Forklift (carretilla elevad.)	SETRAM	1	NISSAN	GA		1999
Furgoneta	SETRAM	3	PEUGEOT/PARTNER	EL	2,25 Toneladas	2016
Furgoneta	SETRAM	4	MERCEDES VITO	GA	3,1 Toneladas	2020
Furgoneta	SETRAM	5	PEUGEOT EXPERT	EL	3,1 Toneladas	2020
Turismo	SETRAM	1	SEAT/LEON	GA	1,810 Toneladas	2016
Turismo	SETRAM	1	SEAT/LEON	GA	1,810 Toneladas	2018
Automatic Static Crane (A.S.C)	BEST	6	KONECRANES	EL	40 Toneladas	2018
Automatic Static Crane (A.S.C)	BEST	6	KONECRANES	EL	40 Toneladas	2018
Automatic Static Crane (A.S.C)	BEST	36	KONECRANES	EL	40 Toneladas	2012
Automatic Static Crane (A.S.C)	BEST	12	KONECRANES	EL	40 Toneladas	2014
Carretilla elevadora	BEST	1	HYSTER	GA	40 Toneladas	2013
Carretilla elevadora	BEST	1	HYSTER	GA	18 Toneladas	2013
Reach-Stacker	BEST	1	FANTUZZI	GA	45 Toneladas	1999
Reach-Stacker	BEST	1	KONECRANES	GA	40 Toneladas/18,5 M	2018
Reach-Stacker	BEST	1	PPM	GA	40 Toneladas/18,5 M	1998
Reach-Stacker	BEST	7	TEREX	GA	40 Toneladas/18,5 M	
Reach-Stacker	BEST	1	TFC 45R	GA	40 Toneladas/18,5 M	2009
Straddle Carrier	BEST	32	KALMAR- CARGOTEC	GA	50 Toneladas / 7 M	2012
Straddle Carrier	BEST	2	ZPMC	GA	50 Toneladas / 7 M	2021
Tractora Terminales	BEST	3	MAFI	GA		2011
Tractora Terminales	BEST	6	TERBERG	GA		2007
Carretilla elevadora	TERMINAL FERRY DE BARCELONA SRLU	1	HYSTER H4	GA	2,5 Toneladas	1999
Carretilla elevadora	TERMINAL FERRY DE BARCELONA SRLU	1	KALMAR/DC 12-600XL	GA	12 Toneladas	1998
Carretilla elevadora	TERMINAL FERRY DE BARCELONA SRLU	1	CATERPILLAR DP25	GA	2,5 Toneladas	1998
Mafis	TERMINAL FERRY DE BARCELONA SRLU	3	TR 618IAL	GA	25 Toneladas	2012
Mafis	TERMINAL FERRY DE BARCELONA SRLU	3	TR 618IAL	GA	25 Toneladas	2010
Mafis	TERMINAL FERRY DE BARCELONA SRLU	3	KALMAR TRX 182 IAL	GA	25 Toneladas	2007
Mafis	TERMINAL FERRY DE BARCELONA SRLU	4	KALMAR TRX 182 AL	GA	25 Toneladas	2006
Mafis	TERMINAL FERRY DE BARCELONA SRLU	1	KALMAR TRX 182 AL	GA	25 Toneladas	2005
Mafis	TERMINAL FERRY DE BARCELONA SRLU	1	KALMAR TRX 182 AL	GA	25 Toneladas	2003
Mafis	TERMINAL FERRY DE BARCELONA SRLU	2	KALMAR TR 618IAL	GA	25 Toneladas	2019
Reach-Stacker	TERMINAL FERRY DE BARCELONA SRLU	1	KALMAR DRD450-60 RICH	GA	45 Toneladas	1997
Reach-Stacker	TERMINAL FERRY DE BARCELONA SRLU	1	FANTUZZI RS50 SP RICH	GA	45 Toneladas	2000
Carretilla elevadora	TERMINAL PORT NOU SA	1	KALMAR DCB 28	GA	28 Toneladas	1998

Clase de material	Propietario	Nº	Marca	Energía que utiliza	Características	Año
Carretilla elevadora	TERMINAL PORT NOU SA	2	HYSTER H1600	GA	16 Toneladas	1994
Carretilla elevadora	TERMINAL PORT NOU SA	1	KALMAR DCF 420-12		42 Toneladas	2014
Carretilla elevadora	TERMINAL PORT NOU SA	2	TOYOTA	GA	4 Toneladas	2000
Carretilla elevadora	TERMINAL PORT NOU SA	6	TOYOTA	GA	4 Toneladas	2001
Carretilla elevadora	TERMINAL PORT NOU SA	5	TOYOTA	GA	4 Toneladas	2005
Carretilla elevadora	TERMINAL PORT NOU SA	4	DOOSAN D40S-2	GA	4 Toneladas	2007
Carretilla elevadora	TERMINAL PORT NOU SA	1	DOOSAN D35S-2		SOPORTA HASTA 3,5 TONELADAS	2007
Carretilla elevadora	TERMINAL PORT NOU SA	1	HYSTER H1400		14 Toneladas	1990
Carretilla elevadora	TERMINAL PORT NOU SA	1	HYSTER F6A		7 Toneladas	1997
Cesta elevadora	TERMINAL PORT NOU SA	1	TEC CONTAINER C.M.U		6 Toneladas	2009
Furgoneta	TERMINAL PORT NOU SA	1	NISSAN E-NV200	EL		2019
Furgoneta	TERMINAL PORT NOU SA	2	CITROEN JUMPY COMBI			2021
Mafis	TERMINAL PORT NOU SA	1	KALMAR TR 618 LAL			2008
Mafis	TERMINAL PORT NOU SA	1	TERBERG XLWRT		25 Toneladas	2001
Mafis	TERMINAL PORT NOU SA	3	SISU T R 160 AL		25 Toneladas	1999
Mafis	TERMINAL PORT NOU SA	2	KALMAR TT 616 L		25 Toneladas	2014
Mafis	TERMINAL PORT NOU SA	2	KALMAR PT-122		25 Toneladas	2010
Plataforma	TERMINAL PORT NOU SA	2	FRABRISEM SPC		65 Toneladas	2008
Plataforma	TERMINAL PORT NOU SA	1	FRABRISEM SPC 65 2E		45 Toneladas	2018
Plataforma	TERMINAL PORT NOU SA	2	BUISCAR W 1502		60 Toneladas	2000
Plataforma	TERMINAL PORT NOU SA	2	FABRISEM SPC		65 Toneladas	2014
Plataforma	TERMINAL PORT NOU SA	1	BUISCAR W 1502		60 Toneladas	1998
Plataforma	TERMINAL PORT NOU SA	2	FABRISEM SPC		65 Toneladas	2007
Plataforma	TERMINAL PORT NOU SA	1	FABRISEM SPC 65 2E		45 Toneladas	2018
Plataforma (Roll Trailer)	TERMINAL PORT NOU SA	1	FABRISEM LWRT 4545		65 Toneladas	2016
Plataforma Elevadora	TERMINAL PORT NOU SA	1	GENIE Z-5/2TRT	GA		1999
Prolongador/balancin (SPREADER)	TERMINAL PORT NOU SA	1	CH 6450 FT LW		GRUA SMITS	2009
Prolongador/balancin (SPREADER)	TERMINAL PORT NOU SA	1	ZEUKO OH - 20/40'P05			2009
Prolongador/balancin (SPREADER)	TERMINAL PORT NOU SA	1	STS 45		SPREADER BROMMA MSC	2009
Prolongador/balancin (SPREADER)	TERMINAL PORT NOU SA	1	TEC CONTAINER BA- 110 CF2		SPREADER CON GANCHO	2019
Prolongador/balancin (SPREADER)	TERMINAL PORT NOU SA	2	TEC CONTAINER BA- 128		SEPARADOR/BALANCIN	2016
Reach-Stacker	TERMINAL PORT NOU SA	2	KALMARDRF 450-60S5X	GA	40 Toneladas	2009
Reach-Stacker	TERMINAL PORT NOU SA	2	KALMAR DRS 4531-55	GA	45 Toneladas	2004
Reach-Stacker	TERMINAL PORT NOU SA	1	SANY - SRSC45GC	GA	45 Toneladas	2019
Reach-Stacker	TERMINAL PORT NOU SA	1	SANY - SRSC45GC	GA	45 Toneladas	2019
Reach-Stacker	TERMINAL PORT NOU SA	1	KALMARDRF 450-60S5X	GA	40 Toneladas	2008
Reach-Stacker	TERMINAL PORT NOU SA	1	KALMAR DRS 4527-55	GA	40 Toneladas	2002
Reach-Stacker	TERMINAL PORT NOU SA	1	SANY - SRSC45GC	GA	45 Toneladas	2019
Trampaleta	TERMINAL PORT NOU SA	3	STILL-EGU 20	EL		2003
Trampaleta	TERMINAL PORT NOU SA	2	TOYOTA 7-PML-20/8	EL		2006
Transtainer- RTG	TERMINAL PORT NOU SA	2	KALMAR502618-16L2040 TW		50 Toneladas	2008
Turismo	TERMINAL PORT NOU SA	1	SUBARU		XV (JUAN)	2021
Aspirador Industrial Remolcable	TRAFICO DE MERCANCIAS SA	1	ECOGAM	EL	2.700 m³/H	2019
Básculas	TRAFICO DE MERCANCIAS SA	1	GIROPES BPBSM.18-GIP	EL	60 Toneladas_ BASCULA DE Camiones 1	2019
Básculas	TRAFICO DE MERCANCIAS SA	1	GIROPES BPBSM.18-GIP	EL	60 Toneladas_ BASCULA DE Camiones 3	2019
Básculas	TRAFICO DE MERCANCIAS SA	1	GIROPES BPBSM.18-GIP	EL	60 Toneladas_ BASCULA DE Camiones 2	2019
Cinta transportadora	TRAFICO DE MERCANCIAS SA	1	VARIS	EL	2700 MTS	2019
Cinta transportadora	TRAFICO DE MERCANCIAS SA	3	ROTEX MM5430-1-S	EL	500 Toneladas/H	2019
Puente de carga	TRAFICO DE MERCANCIAS SA	1	BEDESCHI SHL47-1200	EL	1300 Toneladas/H	2019
Puente de carga	TRAFICO DE MERCANCIAS SA	1	BEDESCHI SHL47-1200	EL	1300 Toneladas/H	2019
Camioneta	TRANS CATALA SL	1	S/D	GA		2000
Furgoneta	TRANS CATALA SL	1	S/D	GA		2003
Furgoneta	TRANS CATALA SL	1	S/D	EL		2018
Plataforma	TRANS CATALA SL	1	S/D	S/D		2003

Clase de material	Propietario	Nº	Marca	Energía que utiliza	Características	Año
Plataforma	TRANS CATALA SL	1	S/D	S/D		2017
Plataforma	TRANS CATALA SL	11	S/D	S/D		2017
Plataforma	TRANS CATALA SL	3	S/D	S/D		1998
Plataforma	TRANS CATALA SL	2	S/D	S/D		2004
Plataforma	TRANS CATALA SL	2	S/D	S/D		1999
Tractora Terminales	TRANS CATALA SL	1	S/D	GA		2011
Tractora Terminales	TRANS CATALA SL	1	S/D	GA		2005
FLT - Forklift (carretilla elevad.)	TRANSPORTES PORTUARIOS SA	1	TOYOTA 02-6FD	GA	4000KG	1996
Reach-Stacker	TRANSPORTES PORTUARIOS SA	1	HYSTER H8XD-EC7	GA	7 alturas	2020
Reach-Stacker	TRANSPORTES PORTUARIOS SA	1	HYSTER H8XD-EC7	GA	7 alturas	2021
Reach-Stacker	TRANSPORTES PORTUARIOS SA	1	KALMAR DCF80-45E5		6 alturas	2016
Reach-Stacker	TRANSPORTES PORTUARIOS SA	1	HYSTER H12,00XM-12EC	GA	4 alturas	2006
Reach-Stacker	TRANSPORTES PORTUARIOS SA	1	FANTUZZI FDC25K7D8	GA	7 alturas	2004
Reach-Stacker	TRANSPORTES PORTUARIOS SA	1	KALMAR DCP90-45E6	GA	6 alturas	2008
Reach-Stacker	TRANSPORTES PORTUARIOS SA	1	HYSTER H8XD-EC7	GA	7 alturas	2019

2.6. Material flotante

2.6.1. Dragas

Nombre	Propietario	Energía que utiliza	Eslora (m)	Manga (m)	Puntal (m)	Capacidad de cantera o cangilón	Año de construcción
-	-	-	-	-	-	-	-

2.6.2. Remolcadores

Nombre	Propietario	Energía que utiliza	Potencia (HP)	Eslora (m)	Manga (m)	Puntal (m)	Año de construcción
Cala Gulló	Remolcadores de Barcelona, SA	gasóleo	6.300	31,50	11,20	5,40	2.016
Cala Sequer	Remolcadores de Barcelona, SA	gasóleo	6.300	31,50	11,20	5,40	2.017
CALA SEQUER	Remolcadores de Barcelona, SA	gasoleo	6.300	31,50	11,20	5,40	2.017
CALA GULLO	Remolcadores de Barcelona, SA	gasoleo	6.300	31,50	11,20	5,40	2.016
MONTALT	Remolcadores de Barcelona, SA	gasoleo	6.530	29,50	11,00	4,00	2.009
MONTBRIO	Remolcadores de Barcelona, SA	gasoleo	6.530	29,50	11,00	4,00	2.007
CALA VERD	Remolcadores de Barcelona, SA	gasoleo	6.866	31,15	11,07	5,55	2.020
ELISEO VAZQUEZ	SAR Remolcadores, SL	gasoleo	4.000	26,45	15,25	3,30	2.008
SALVADOR DALI*	SAR Remolcadores, SL	gasoleo	5.073	27,55	15,25	3,30	2.005
WILLY T	SAR Remolcadores, SL	gasoleo	5.362	27,55	15,25	3,30	2.008
AZABRA**	SAR Remolcadores, SL	gasoleo	6.038	27,55	15,25	3,30	2.020

* Baja 20 marzo 2021

** Alta 1 marzo 2021

2.6.3. Gánguiles, gabarras y barcas

Nombre	Propietario	Energía que utiliza	Potencia (H.P.)	Eslora (m)	Manga (m)	Puntal (m)	Capacidad m3 ó GT	Año de construcción
-	-	-	-	-	-	-	-	-

2.6.4. Grúas flotantes

Nombre	Propietario	Energía que utiliza	Características de la embarcación	Características del trabajo			Año de construcción
				Fuerza (Tm)	Alcance (m)	Altura sobre mar (m)	
-	-	-	-	-	-	-	-

2.6.5. Otros medios flotantes auxiliares de servicio

Nombre	Propietario	Tipo	Características	Año de construcción
Bombers BR5	APB	Bote semirígido	Bomberos submarinistas para salvamento marítimo	2014
Bombers BS3	APB	Bote semirígido	Bomberos submarinistas para salvamento marítimo	2021
Consolat de Mar	APB	Embarcación pasaje	Atención autoridades y visitas	1992
Balast	ACSA-SORIGUÉ	Lancha	Limpieza de las aguas superficiales	2017
Graveta	ACSA-SORIGUÉ	Lancha	Limpieza de las aguas superficiales	2018
Saulo	ACSA-SORIGUÉ	Lancha	Limpieza de las aguas superficiales	2017
Cemesa Cinco	CEMESA	Lancha	Amarre	2008
Cemesa Seis	CEMESA	Lancha	Amarre	2008
Cemesa Siete	CEMESA	Lancha	Amarre	2008
Cemesa Ocho	CEMESA	Lancha	Amarre	2008
Cemesa B Tres	CEMESA	Lancha	Servicios auxiliares de puerto y recogida Marpol 5	2010
Deneb BCN	CORPORACIÓN DE PRÁCTICOS	Bote	Servicio de practicaaje	2012
Nunki BCN	CORPORACIÓN DE PRÁCTICOS	Bote	Servicio de practicaaje	2000
Orión BCN	CORPORACIÓN DE PRÁCTICOS	Bote	Servicio de practicaaje	2008
Sirius BCN	CORPORACIÓN DE PRÁCTICOS	Bote	Servicio de practicaaje	2007
Spica BCN	CORPORACIÓN DE PRÁCTICOS	Bote	Servicio de practicaaje	2017
Marpol SPRA	ECOIMSA	Barcaza	Recogida Marpol 1	2006
Trademar	ECOIMSA	Barcaza	Recogida Marpol 5	2018
Instalsub Tarragona	INSTALSUB	Catamarán	Servicio de apoyo en trabajos submarinos	2003
Mooring Dos	MOORING & PORT SERVICES	Lancha	Amarre	2012
Mooring Tres	MOORING & PORT SERVICES	Lancha	Amarre	2008
Mooring Cuatro	MOORING & PORT SERVICES	Lancha	Amarre	2013
Mooring Cinco	MOORING & PORT SERVICES	Lancha	Amarre	2016
RL Barcelona	RUDDER LOGISTICS	Lancha	Servicios auxiliares de puerto	2009
Muñiz Vilas	SERMACO	Lancha	Servicios auxiliares de puerto	1993
Virxeb do Mar	SERMACO	Lancha	Servicios auxiliares de puerto	1985
Marpol-V	SERVICIOS FLOTANTES	Barcaza	Recogida Marpol 5	2006
Servicios Flotantes	SERVICIOS FLOTANTES	Barcaza	Recogida Marpol 5	2002
Jak Uno	TMA	Gabarra	Recogida Marpol 1	2017
Jak Dos	TMA	Gabarra	Recogida Marpol 5	2017
Stresless	VICENÇ RIBAS MESTRE	Lancha	Topografía marítima	2010

2.7. Accesos terrestres y comunicaciones

2.7.1. Accesos terrestres y comunicaciones interiores

Carretera

Una longitud total de 78,848 Km de sistema viario de los cuales 12,45 pertenecen a la Ronda del Puerto. Esta vía conecta los diferentes muelles y zonas de almacenamiento a lo largo del contorno del Puerto de Barcelona. Esta carretera dispone de dos carriles en cada sentido, en la mayor parte del recorrido. Aparte de la red periférica de circunvalación, hay vías de acceso y de servicio en cada muelle, pero tienen un carácter secundario en comparación con la vía principal de circulación, antes descrita.

Ferrocarril

La Red Ferroviaria del Puerto de Barcelona (en adelante RFPB) es parte integrante de la Red Ferroviaria de Interés General (en adelante R.F.I.G.) y está constituida por las infraestructuras ferroviarias (infraestructura de vía, superestructura de vía e instalaciones de seguridad y señalización ferroviaria) presentes en los tramos ferroviarios administrados por la Autoridad Portuaria de Barcelona (en adelante APB), así como de las terminales ferroviarias del Puerto de Barcelona.

En la actualidad todas las composiciones ferroviarias que acceden / salen en anchos Ibérico (IB)-UIC de las terminales ferroviarias del Puerto de Barcelona lo hacen a través de las Instalaciones Técnicas de Recepción / Expedición gestionadas por ADIF en Can Tunis-Morrot.

Asimismo, las composiciones ferroviarias que acceden / salen en ancho métrico (M) de las terminales ferroviarias del Puerto de Barcelona lo hacen a través del Ramal St Boi-Port de Barcelona, gestionado por FGC.

Por no existir en la actualidad líneas ferroviarias electrificadas en la RFPB, todas las circulaciones / maniobras ferroviarias que se producen en zona de servicio del Puerto de Barcelona se realizan de forma exclusiva mediante tracción diésel.

En la actualidad la RFPB se conecta con la red ferroviaria administrada por ADIF (perteneciente a la R.F.I.G.) a partir de tres accesos ferroviarios. La RFPB también está conectada a la red de ancho métrico administrada por FGC a través de un acceso.

La RFPB está compuesta por vías de tres anchos diferentes:

- Ancho Ibérico: 1.668 mm.
- Ancho UIC: 1.435 mm.
- Ancho Métrico: 1.000 mm.

Las vías generales de circulación en la RFPB disponen de una configuración de vía única banalizada sin electrificar, dando acceso a las terminales ferroviarias existentes en la zona de servicio del Puerto de Barcelona. La longitud total de vías de la RFPB, incluyendo las vías existentes dentro de las terminales ferroviarias del Puerto de Barcelona es de 45.797 metros.

El desglose de longitudes de vía según sus anchos es el siguiente:

- Ibérico, 3.666 mts.
- Métrico, 3.508 mts.
- Ibérico/Métrico, 675 mts.
- Ibérico/UIC, 33.700 mts.
- Ibérico/UIC-Métrico, 4.248 mts.

Así mismo, la RFPB está compuesta en la actualidad de 10 tramos ferroviarios, en sus anchos correspondientes, que enlazan los accesos ferroviarios con las diferentes terminales ferroviarias del Puerto de Barcelona:

- TRAMO I (Común): Tramo en ancho ibérico, métrico y UIC.	- TRAMO VI: Tramo en ancho métrico.
- TRAMO II: Tramo en ancho ibérico y UIC.	- TRAMO VII: Tramo en ancho ibérico y UIC.
- TRAMO III: Tramo en ancho ibérico y UIC.	- TRAMO VIII: Tramo en ancho ibérico y UIC.
- TRAMO IV: Tramo en ancho ibérico.	- TRAMO IX: Tramo en ancho ibérico y UIC.
- TRAMO V: Tramo en ancho ibérico y UIC.	- TRAMO X: Tramo en ancho ibérico y UIC.

2.7.1.- Accesos terrestres

El puerto de Barcelona está situado tocando a un nudo de infraestructuras para el transporte terrestre. Se trata de una red ferroviaria y de autopistas que acercan el puerto a su hinterland. Entendiendo que la Ronda, una vía rápida trazada a lo largo del perímetro de la ciudad de Barcelona, pasa cerca del puerto, el acceso a la red de carreteras es inmediato.

Las principales vías son:

- Autopista AP-2, que enlaza con el centro del país, Aragón y el A-68 al norte de España y frontera francesa por Irún.
- Autopista de la Mediterránea AP-7, que enlaza al sur con Levante, centro de España y al norte, con la frontera francesa y la red europea de autopistas.
- Autopista AP-9, que enlaza con la AP-7 en la frontera francesa por la Jonquera.
- Autopista C-32, que enlaza con el sur y resto del país.
- Autopista C-58 en Sabadell, Terrassa y Manresa, que enlaza con el eje del Llobregat y a través del túnel del Cadí con Francia por Puigcerdá y el túnel del Piment.
- Autopista C-31, que enlaza con la Nacional II en la frontera francesa.
- Nacional II, al oeste, centro y norte del país.
- Nacional C-17, con la frontera francesa por Puigcerdá.
- Nacional 150, con Sabadell, Terrassa y Manresa.
- Nacional 340, que enlaza con el sur y Quitando del país.

Ferrocarril

Las vías de los ferrocarriles que enlazan el puerto y la cercanía con el resto del país son las siguientes:

Vías de ancho ibérico:

- Con Port-Bou/Cerbere (hacia Francia) por Castellbisbal, Granollers y Maçanet.
- Con el centro y el oeste de la península por Zaragoza-Madrid-Ávila.
- Con el norte/noroeste de la península por Zaragoza y Huesca, Zaragoza y Pamplona, Zaragoza-Burgos-Palencia-Valladolid.
- Con el sur de la península por Tarragona-Valencia.

Vías de ancho UIC:

- Con Francia y el resto de Europa por Castellbisbal, nudo de Mollet, Girona Mercaderies, Túnel de Le Pertús.

Vías de ancho métrico:

- Con Súría y Sallent (España).- Con Martorell (España).

2.7.2. Plano de comunicaciones internas

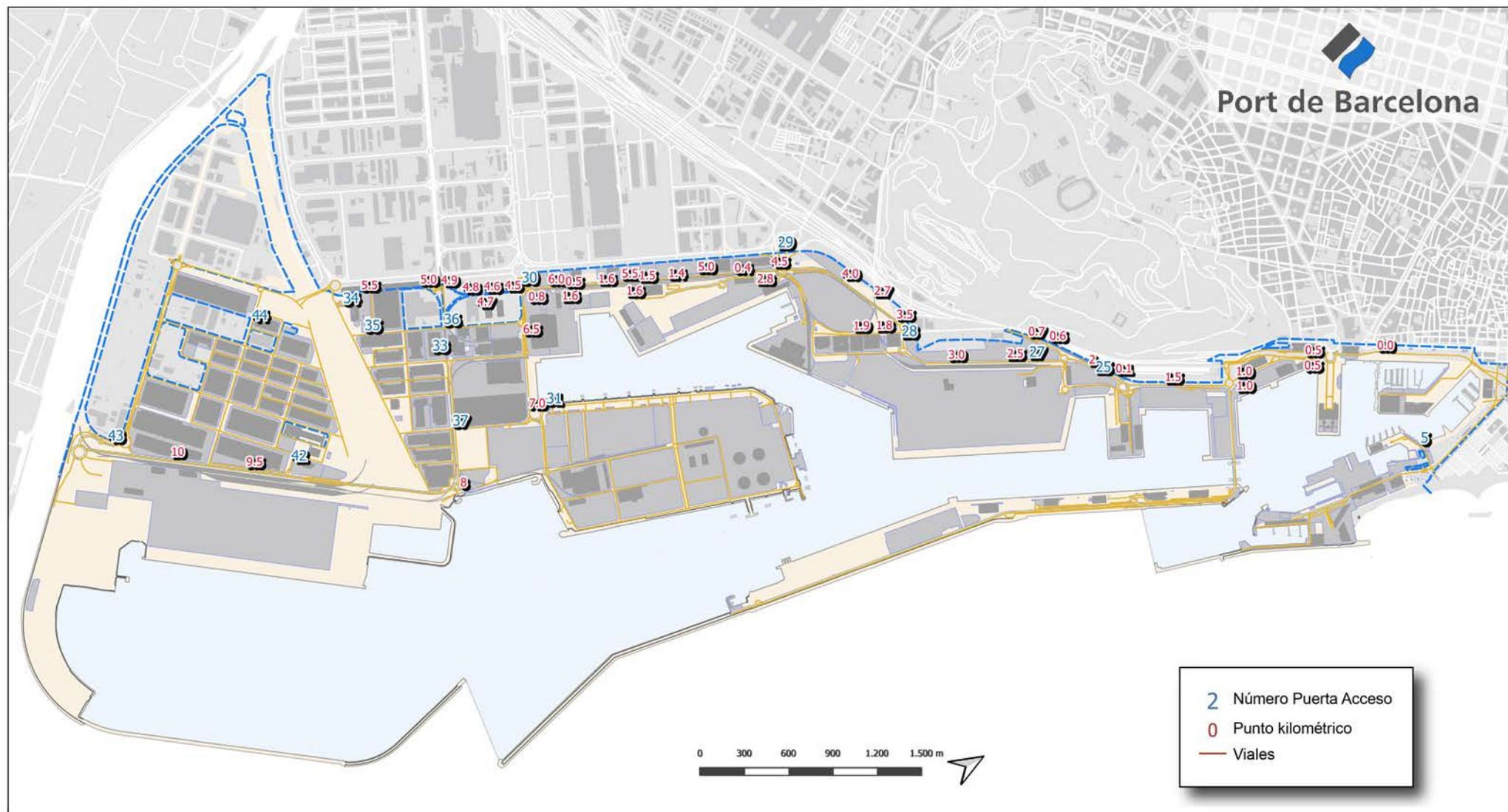

2.7.3. Plano de accesos terrestres

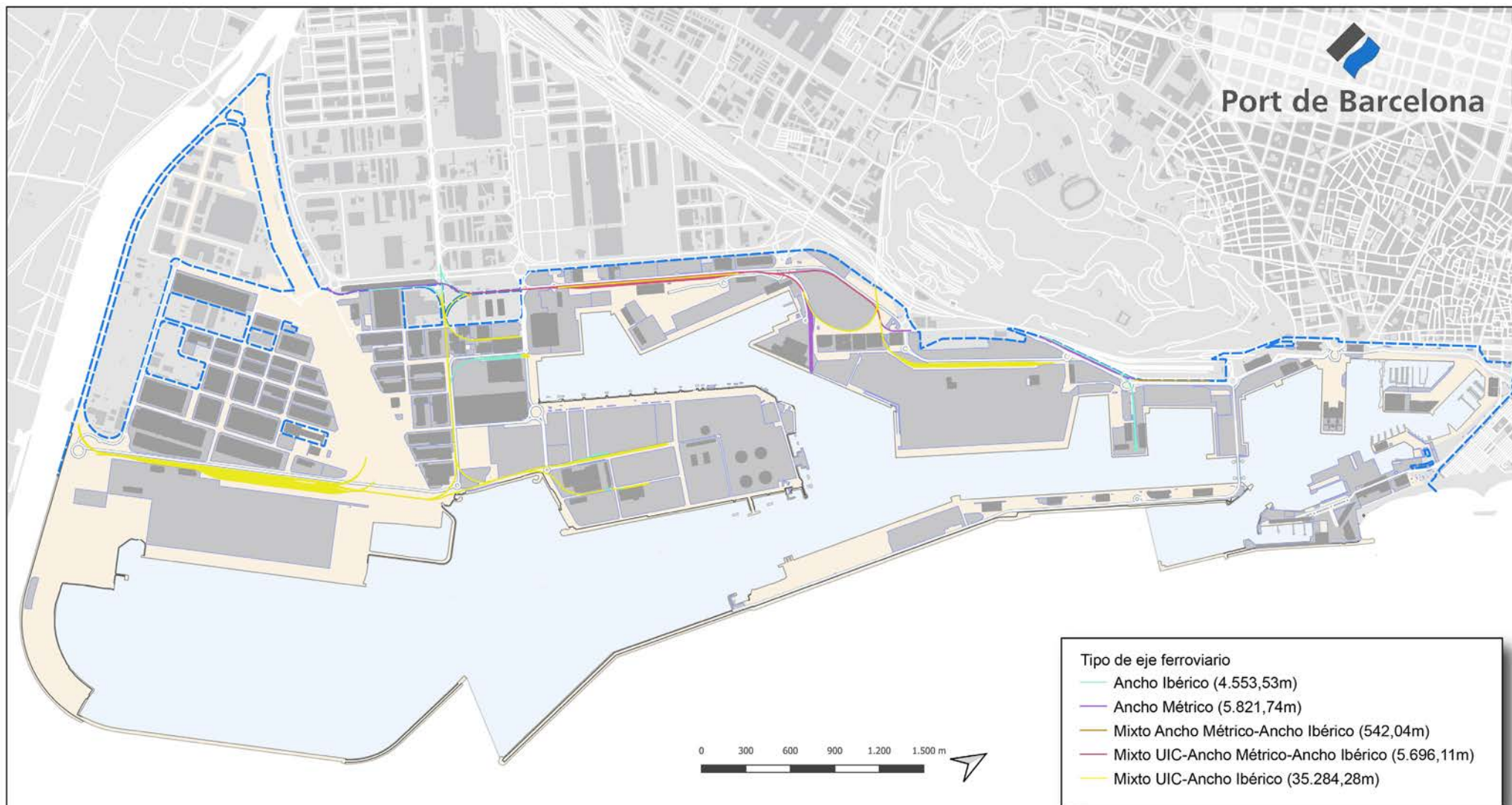

2.8. Breve descripción de instalaciones para tráficos específicos

Terminales de contenedores y de carga general

Carga en régimen de navegación exterior

En el muelle 36A Prat, se ubica la terminal pública de contenedores otorgada en concesión a la empresa BEST. La terminal dispone de una superficie de explanada en concesión de 67,3 Ha, una línea de atraque de 1.526 m y un calado de 16 m. Para la operativa de buques, la terminal dispone de 11 grúas del tipo super post panamax.

En el muelle 24 Sud se ubica la Terminal Pública de Contenedores, concesión otorgada a APM, SL. Ocupa una superficie de 66,9 Ha. y dispone de dos líneas de atraque, una en el paramento Norte, de 350 m de largo y 12 m de calado y otra en el paramento Este, de 1.160 m de largo y un calado entre 14 y 16 m. Esta terminal dispone de 13 grúas portacontenedores, 8 de ellas del tipo post-panamax.

En el muelle 29 Príncipe d'Espanya, la empresa Manipuladora de Mercancías, SL es titular de la concesión de una Terminal multipropósito.

Con una superficie de 10,3 Ha, una línea de atraque de 800 m y un calado entre 8,7 i 14 m., la terminal dispone de 1 rampa ro-ro y de una superficie de 11.835 m² de almacenes cubiertos.

En el muelle 01 Adossat existen una terminal polivalente que explota la empresa Terminal Port-Nou, SA. Esta terminal ocupa una superficie de 7,44Ha. respectivamente, con calados de hasta 16 m y dispone de una línea de atraque de 480 y de 2 rampas ro-ro. Terminal Port-Nou dispone de 3 grúas portacontenedores.

En el muelle 21 Costa, la sociedad Grimaldi Terminal Barcelona, SL dispone de una superficie en concesión de 8,9 ha destinadas al tráfico de pasaje y a la manipulación de cargas rodadas (ro-ro). La terminal dispone de un total de 421 m. de línea de atraque, con un calado de 12 m. y 2 rampas ro-ro, situadas en los costados del moll . Para atender a los pasajeros, la terminal dispone de una estación marítima de 3.107 m² útiles y de una pasarela para el embarque/desembarque de los viajeros, que en el futuro abarcará todo el muelle.

Carga en régimen de navegación de cabotaje

En los muelles 19 Sant Bertran y 20 Ponent, la sociedad Terminal Ferry de Barcelona, SRLU dispone de una superficie en concesión de 9,9 Ha. destinadas al tráfico de pasajeros y a la manipulación de cargas rodadas (ro-ro). La terminal dispone de un total de 1.270 m. de línea de atraque, con calados entre 7,8 y 11,2 m y un total de 7 rampas ro-ro.

Terminales de automóviles

En los muelles 30 Dàrsena Sud y 31 Dàrsena Interior se encuentran las dos terminales de automóviles: Autoterminal, SA y Setram SA con . La línea de atraque de estos muelles es de 850 m con un calado máximo de 12 m y disponen de cuatro atraques ro-ro.

Autoterminal tiene una superficie en concesión de 30,3 ha, con 4 almacenes verticales que le han permitido ampliar la superficie de almacenamiento en 377.975 m². La capacidad de la terminal es de 48.481 vehículos, de los cuales 21.500 corresponden a plazas descubiertas y los 26.981 restantes a plazas cubiertas. La terminal también dispone de un centro de personalización de vehículos y un túnel de lavado y desprotección.

Setram ocupa una superficie en concesión de 6,1 ha y dispone de un almacén vertical, que le ha permitido incrementar la superficie de almacenamiento en 81.845 m² (4.934 plazas).

Setram dispone además de una parte en un segundo almacén vertical (que comparte con Autoterminal), y que le ha permitido incrementar su superficie cubierta en 88.700 m². Incluyendo los dos almacenes verticales, resulta que la capacidad de la terminal de Setram es de unos 15.000 vehículos, de los que aproximadamente 9.000 corresponden a plazas cubiertas.

Terminal receptora de granos y semillas a granel

En el muelle 22B Contradic Este se ubica la terminal de Ergransa con 2,9 Ha, especializada en la recepción de granos y semillas a granel. Tiene una concesión de 21.419 m². Dispone de silos multicelulares con una capacidad de almacenamiento de hasta 170.000 t. En esta terminal se consigue un rendimiento práctico de descarga neumática de 900 t/h. También dispone de un almacén en el muelle Príncipe d'Espanya

Terminales destinadas a la molturación de haba de soja

En los muelles 26B Álvarez de la Campa y 23B Oest están las industrias Cargill España, SA con una concesión de 21.419m² y Bunge Ibérica, SA con 35.231,4 m² de concesión , especializadas en el tráfico de haba de soja. Disponen de plantas de molturación con una capacidad de 1.400.000 t.

Terminal de recepción y embarque de cemento a granel

En el muelle 22C Contradic se sitúa la terminal de cemento Portcemen, SA con 10.217 m² de concesión, Estas terminal dispone de silos con capacidad de 72.000 t.

Terminal dedicada al embarque de potasa

La sociedad Tramer, SA dispone de una superficie concesiona de 8 Ha en los muelles 26A Alvarez de la Campa y 27A y B Muelle de Lepanto. Se dedica al embarque de potasa. tiene una capacidad de almacenaje máxima de 120.000 t y está equipada con un pórtico de carga de 700 t/hora de rendimiento.

Terminales para descarga, carga y almacenaje de líquidos y gas licuado

En el puerto de Barcelona existen las siguientes terminales especializadas en este segmento de tráfico: Enagás, SA (gas natural), Relisa (líquidos oleosos), Tepsa y Terquimsa (químicos i petrolíferos refinados) y Decal, Meroil, Meroil Tank, Tradebe Port Services y CLH, SA en productos refinados del petróleo. Estas terminales están situadas en el muelle 32 de l'energia y en el tramo IV de la Ronda del Port. Ocupan una superficie de 95,25 ha con una línea de atraque de 2.672 m exclusivos y un calado de hasta 12 m. La capacidad total de almacenamiento es de 3,132,388 m³ y la de gas licuado es de 844.000 m³.

Terminal de café y cacao

En el muelle 26 Álvarez de la Campa está la terminal BIT, SA. Con una superficie de 11.000 m² y una capacidad de almacenamiento de café y de cacao de 14.000 t, la terminal está en régimen de zona franca y dispone de la homologación del LIFFE (London International Financial Futures and Options Exchange), necesaria para la entrega y la subasta del café.

2.9. Plano general de faros y balizamientos

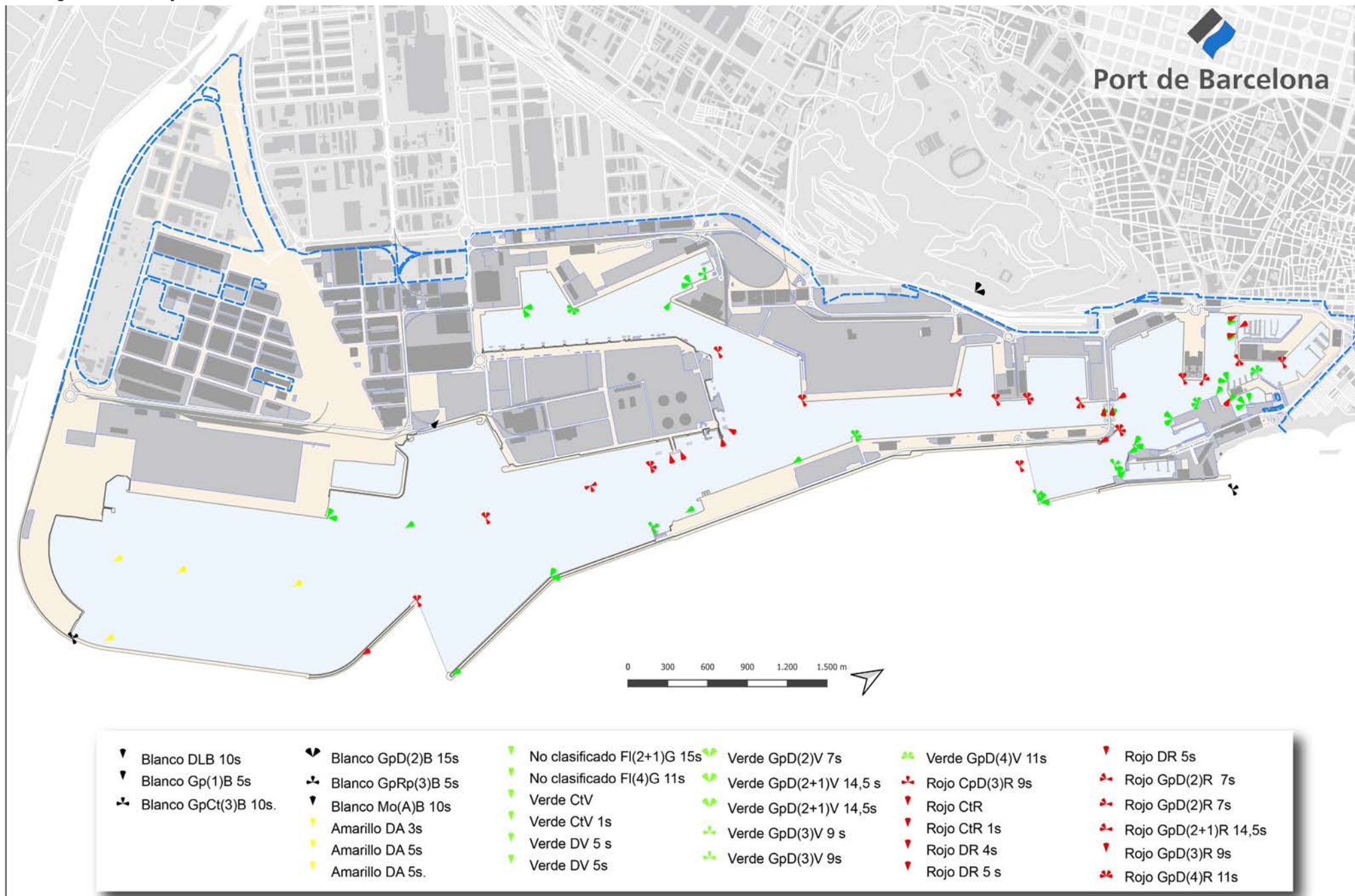

2.10. Plano general del puerto

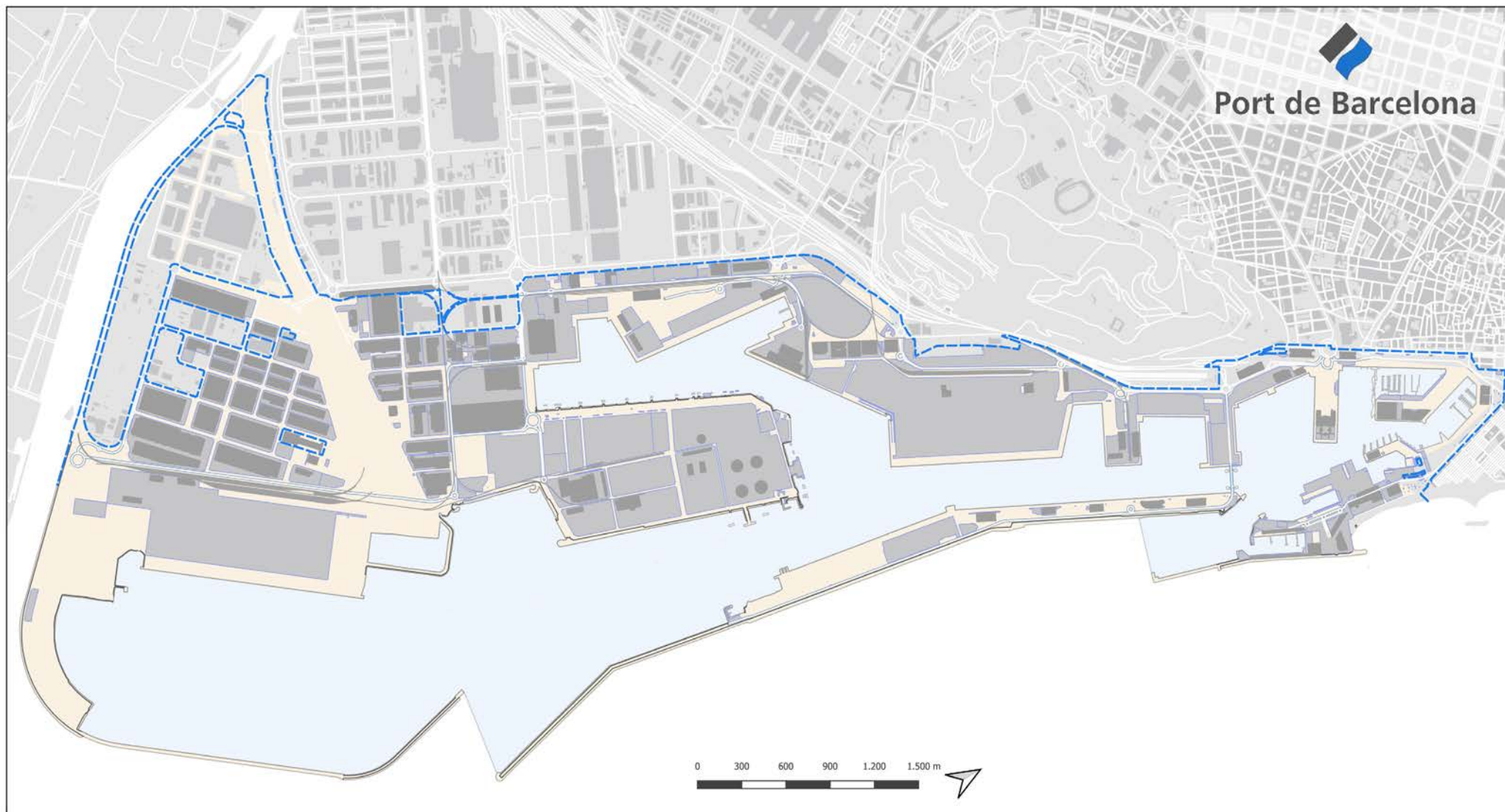



3 Obras o actividades autorizadas a particulares

Aunque la propiedad del suelo corresponde al sector público, la gran mayoría de la superficie del puerto se cede, mediante diversos títulos jurídicos, a empresas privadas, las cuales prestan los servicios propios de un puerto.

En este capítulo, en primer lugar, se detallan, ordenados por muelles, todos los espacios cedidos a particulares antes de empezar el año 2021, con especificación de la extensión, la destinación funcional que se les ha dado, la fecha en que se autorizó el uso al titular y el canon que paga a la Autoridad Portuaria de Barcelona por ese concepto. Seguidamente, se relacionan las obras o actividades autorizadas durante el año 2021.

3.1. Autorizadas antes de empezar el año 2021y que están vigentes

3.2. Autorizadas en el año 2021

3 Obras o actividades autorizadas a particulares

3.1. Autorizadas antes de empezar el año 2021 y que están vigentes

Designación	Superficie m ²	Fecha de autorización inicial	Titular	Importe ocupación
DIC DE L'EST				
1 Sumin. agua potable Dique del Este - calle Escar	6.494,1 m.l.	APB 27-oct-95	SOCIEDAD GRAL AGUAS DE BARCELONA, SA	-
ADOSSAT				
2 Terminal pasajeros EE.MM. "D"	7.944,03	APB 26-ene-05	BARCELONA CRUISE TERMINAL, SL	86.467
3 Terminal pasajeros EE.MM. "E"	8.375,00	APB 22-jul-15	BARCELONA CRUISE TERMINAL, SL	91.158
4 Parcela para estacionamiento E.M. "E"	6.730,00	APB 22-jul-15	BARCELONA CRUISE TERMINAL, SL	101.166
5 Terminales pasajeros EE.MM. "A" y "B"	18.084,36	APB 28-may-03	CREUERS DEL PORT DE BARCELONA, SA	202.293
6 Terminal pública multipropósito	71.781,00	APB 5-junio-07	TERMINAL PORT-NOU, SA	755.474
Edificio aparcamiento	1.903,00			
Edificio oficinas	787,00			
Pavimento trasdós 00A	3.500,00			
Nave-Taller	924,06			
7 Edifici oficinas	453,00	APB 24-feb-21	BALEARIA EUROLINEAS MARITIMAS SA	69.867
Edifici aparcament	2.687,00			
BOCANA NORD				
8 Parcela Nueva Bocana	50.599,30	APB 20-dic-06	NOVA BOCANA BARCELONA, SAU	1.310.737
9 Parcela Muelle Levante	9.090,61	APB 07-ago-08	NOVA BOCANA BUSINES, SA	235.485
10 Nueva Marina deportiva	19.268,00	APB 10-may-14	PORT MED BARCELONA, SA	605.250
Superficie subterránea	14.823,00			
Lámina de agua	50.056,00			
LLEVANT				
11 Edificio Técnico	2.487,00	APB 28-oct-09	AJUNTAMENT DE BARCELONA	19.933
12 Edificio sede (FNOB)	377,00	APB 21-jul-10	AJUNTAMENT DE BARCELONA	5.391
13 Tinglado	2.170,00	APB 7-ago-13	BARCELONA NAUTIC CENTER SL	137.565
Lámina de agua	1.233,64			
Parcela	13.989,05			
CATALUNYA Y OCCIDENTAL				
14 Superficie terreno	81.239,00	APB 19-nov-10	MARINA BARCELONA 92, SA	905.575
Instalaciones Dique Seco	13.261,15			
Instalaciones Edificio MB92	8.507,84			
Superficie relleno	2.267,08			
Lámina de agua	42.949,00			
NOU				
15 Superficie Act- nautico deportivas	18.734,34	OM 20-feb-67	CLUB NATACIÓ BARCELONA	291.320
Superficie activ. complementarias	1.629,07			
16 Complejo deportivo municipal	9.721,21	PAB 3-feb-93	C.N. ATLÉTIC BARCELONETA	92.334
17 Parcela	70,00	O.M. 23-2-29	TELEFÉRICOS DE BARCELONA	1.813
18 superficie subterránea aparcamiento	11.284,78	APB 17-jul-02	APK54 APARCAMIENTOS SLU	117.161
Superficie en planta aparcamiento	385,09			
RELOTGE				
19 Marina deportiva. Ed. Capitania B	1.111,00	PAB 05-nov-90	MARINA PORT-VELL, SAU	347.278
Superficie en Muelle Pescadores	976,00			
Edificio "Apoyo"	483,00			
Lámina de agua	118.612,00			
20 Proyectos vinculados a la UPC (Edificio de apoyo)	593,17	APB 25-jun-98	UNIV.POLITÈCNICA DE CATALUNYA	-
PESCADORS-BALEARS				
21 Parcela fábrica de hielo	254,00	APB 21-dic-16	CONFRARIA DE PESCADORS DE BCN	3.511
canalización subterránea	46,00			
Inst. tinglado de redes	23,00			
BARCELONETA				
21 Edificio Apoyo a la Marina 62,22%	2.471,74	APB 15-feb-95	AJUNTAMENT DE BARCELONA	-
22 Aparcamiento Pg. Juan de Borbón	14.678,54	PAB 30-oct-89	EMPARK APARCAMIENTOS Y SERVICIOS	152.829
DIPÒSIT				
23 Parte Edificio "Palau de Mar"	5.698,74	APB 30-oct-89	PÓRTICO DE MAR, SA	411.954
24 Palau de Mar (Museo de Historia)	3.657,26	APB 30-oct-89	AGENCIA CATALANA DEL PATRIMONIO CULT.	97.314

Designación	Superficie m ²	Fecha de autorización inicial	Titular	Importe ocupación
ESPANYA				
25 Edif. e Instalaciones deportivas	4.184,49	O.M. 10-12-59	REIAL CLUB MARÍTIM	85.962
Lámina de agua	18.241,71			
26 Edif. e Instalaciones deportivas	6.610,17	O.M. 21-feb-67	REAL CLUB NAUTICO	193.522 **
Lámina de agua	24.765,00			
27 Centro del Mar "L'Aquàrium"	6.664,00	PAB 30-sep-92	ASPRO OCIO SA	178.481 **
Tuberías "L'Aquàrium"	1.087,15 m. l.	APB 27-mar-96	ASPRO OCIO SA	
Tuberías subterráneas (agua mar para acuario)	593,22 m. l.			
Pozos captación agua	32,56			
28 Centro Cial. "Maremagnum"	21.813,25	PAB 6-dic-89	KLEPIERRE REAL ESTATE ESPAÑA SL	605.497
Estac. Subt. Centro Cial.	4.257,75			
29 Edificio Escuela Náutica	1.185,19	O.M. 27-abr-29	FACULTAT DE NAUTICA (U.P.C.)	-
30 Sumin. agua potable (Sector A-B Port Vell)	2.996 m. l.	APB 27-oct-95	SOCIEDAD GRAL AGUAS DE BARCELONA, SA	-
BOSCH I ALSINA				
31 Aparcamiento superficie edificada	882,25	PAB 25-ene-86	BARCELONA SERVEIS MUNICIPALS, SA	97.837
Aparcamiento superficie subterránea	7.262,75			
32 Explotación espacios públicos Port Vell	8.816,00	APB 7-nov-20	GERENCIA URBANÍSTICA PORT VELL	131.451
33 Lámina de agua	1.256,93	APB 27-feb-08	SIRENAS, SA	2.518
BARCELONA				
34 WTCB superficie edificada	17.280,67	PAB 23-abr-90	WORLD TRADE CENTER BARCELONA, SA	648.092
WTCB superficie subterránea	20.366,84			
WTCB Sup. sobre planta 1ª E M	737,00			
35 Estaciones Marítimas Norte y Sur, WTCB (terreno)	3.868,74	APB 28-jul-99	CREUERS DEL PORT DE BARCELONA, SA	79.516
superficie subterránea	634,18			
SANT BERTRAN				
36 Terminal para pasajeros	99.993,00	APB 6-mar-09	TERMINAL FERRY BARCELONA, SRL	442.364
Instalaciones	1.869,28			
37 Suministro agua potable (Sectores 6 y 7)	8.494 m. l.	APB 26-may-99	SOCIEDAD GRAL AGUAS DE BARCELONA, SA	-
COSTA				
38 Terminal de Pasaje y de Carga Rodada	64.220,92	APB 25-abr-2012	GRIMALDI TERMINAL BARCELONA, SL	701.156 **
CONTRADIC				
39 Terminal para graneles sólidos	27.829,00	APB 14-ene-17	ERGRANSA, SA	876.709
Estructura almacén	6.303,00			
Inst. silos A, B,C y Ferrocarril	5.050,00			
Nave-Almacén graneles agroalimentarios	5.052,50			
40 Planta molturació y refinado de aceites	33.946,00	APB 27-ene-10	BUNGE IBERICA, SA	777.412
Instalaciones	8.813,25			
Rack aéreo	1.971,00			
Cañerías	923,65			
41 Instalación para carga de buques cemento y clinker	10.217,00	APB 13-dic-00	PORTCEMEN, SA	255.234
OEST				
42 Estación mercancías. Vías férreas	7.485,00	Apb 26-oct-11	FERROCARRILS GEN. CATALUNYA	76.112
SUD				
43 Terminal Pública de Contenedores	669.675,81	PAB 24-feb-92	APM TERMINALS BARCELONA, SLU	5.963.828
44 Oleoducto BAPRAT	2.175 m. l.	APB 23-feb-00	CLH, SA	9.357
44 Terminal graneles líquidos	98.532,02	APB 25-abr-07	CLH, SA	1.034.663
45 Tuberías Alv. Campa	991,26			
Superficie aérea	3.562,34			
Tuberías	4.546,07			
ÀLVAREZ DE LA CAMPA				
46 Planta extracción de aceite de soja	36.872,00	APB 27-ene-16	CARGILL SLU	675.423
	15.300,00			
47 Instalación de un Bar	266,82	APB 27-feb-13	PORTOLI 2012 SL	2.713
48 Terminal sales potásicas	80.492,00	APB 7-ago-18	TRAFICO DE MERCANCIAS, SA	796.472
49 depósito Franco	58.086,54	PAB 1-ene-86	CONSORCIO DE LA ZONA FRANCA	295.329
EVARISTO FERNANDEZ				
50 Superficie DEPOT	132.064,00	APB 14-abr-15	BARCELONA CONTAINER DEPOT SERVICE	1.375.439
Oficinas	452,00			

Designación	Superficie m ²	Fecha de autorización inicial	Titular	Importe ocupación
Cierre perimetral	1.479,08			
RONDA DEL PORT, SECTOR V				
51 oficinas	263,97	APB 31-oct-01	SDAD. GESTIÓN ESTIBADORES PORTUARIOS	2.684
PRÍNCIP D'ESPANYA				
52 Terminal multipropósito	100.312,00	APB 8-jul-98	MANIPULADORA DE MERCANCIAS SL	913.595
Oficinas	4.074,86			
Taller	778,63			
Tinglado	3.859,26			
RONDA DEL PORT, SECTOR VI				
53 Parcela - Almacén logístico	25.014,21	APB 30 abr 03	TRANS-CATALA, SA	376.564
Nave	9.916,25			
54 Parcela - Almacén logístico	12.772,32	APB 31-oct.-01	LOGISTICA DE TIERRA, SL	190.104 **
Nave	2.744,55			
55 Almacén para sal	7.305,00	APB 30-set-98	SAL COSTA, SA	74.282 *
56 Explotación de un centro asistencial	1.090,14	APB 25-oct-00	ESTIBARNA CENTRO PORTUA (ESTIBARNA-CPE)	11.085
57 Centro Control Marítimo	4.862,07	APB 29-oct-14	D.P. Mº FOMENTO-CAPITANIA MARITIMA	-
58 Parcela autobuses TMB	15.604,00	PAB 16-dic-91	TRANSPORTS DE BARCELONA SA	79.335
59 Suministro agua potable (Sector 5)	3764 m. l.	APB 27-oct-95	SOCIEDAD GRAL AGUAS DE BARCELONA, SA	-
DÀRSENA SUD				
60 Terminal da automóviles. Parcela Dársena Interior	207.140,00	PAB 27-nov-89	AUTOTERMINAL, SA	1.330.053
Terminal da automóviles. Parcela Dársena Sud	95.716,00			
Superficie aérea. Dársena Interior.	121,00			
61 Terminal d'automòbils. Parcel.la Dársena Interior	61.135,00	PAB 25-nov-92	SETRAM, SA	452.610
Terminal d'automòbils. Parcel.la Dársena Sud	36.868,00			
Superficie aèria rampa	358,00			
ZONA SUD				
62 Nave - Parcela Calle Y	4.926,00	APB 25-may-91	ADUANA	- *
63 Parcela	6.793,66	APB 21-ene-21	COMERSID STEEL SA	317.799
Nave	13.059,00			
64 Parcela para la instalación de una estación de servicio	3.243,00	APB 29-jun-16	GALP ENERGIA ESPAÑA SAU	41.614
Edificio	217,01			
65 Parcela. Oficina y laboratorio	763,00	APB 25-ene-2017	SAYBOLT ESPAÑA SA	38.585
Oficinas y laboratorio	720,00			
66 Parcela	6.931,97	APB 1-abr-15	CEMENTOS PORTLAND VALDERRIVAS, SA	70.488
67 Nave para embalaje industrial	13.219,00	APB 26-abr-06	SERVICIOS RECIBE TM2	177.641 **
Instal-lacions	5.864,76			
DE L'ENERGIA				
68 Lavadero de cisternas	12.815,00	APB 25-jun-98	LAVADEROS DE CISTERNAS, SA	149.861
69 Edificio Torre de Control y taller	1.520,67	APB 24-may-12	CORP. PRACTICOS DEL PUERTO	90.763 *
70 Parcela para almacén de hidrocarburos y derivados	110.714,00	PAB 03-oct-88	DECAL ESPAÑA, SA	3.022.329 **
Terreno, foso para tuberías	7.793,00			
Instalaciones	16.836,46			
Rac aéreo	585,00			
71 Terminal productos químicos. Parcela terminal	50.861,53	APB 31-oct-07	TERMINALES QUÍMICOS, SA	695.833
Parcela pàrquing	275,00			
Instalaciones	16.836,46			
Rack aéreo	353,69 m. l.			
72 Terminal productos petrolíferos	166.849,57	APB 15-feb-95	TERMINALES PORTUARIAS, SL	2.061.377
Instalaciones	2.959,33			
Superficie cañerías	3.711,29			
Rack aéreo	29,56			
73 Cargador ferroviario prod	374,00	APB 29-jul-16	TERMINALES PORTUARIAS, SL, TERMINALES QUÍMICOS, SA	3.315
Superficie aérea	592,00			
74 Parcela para almacén de productos líquidos	27.947,00	APB 22-feb-16	RECEPTORA DE LÍQUIDOS, SL	463.480
Superficie cañerías	1.372,00			
Instalaciones	1.053,01			

75	Parcela	329.147,00	O.M. 24-feb-65	ENAGAS TRANSPORTE SAU	2.584.782
	Terreno Nou Contradic	6.837,60			
	Cañerías y canalización aérea	6.916,00			
	Instalación captación agua	1.721,00			
	Superficie lámina de agua	1.422,30			
76	Parcela	24.204,00	APB 15-oct-20	ECOLOGICA IBERICA Y MEDITERRANEA	494.076
	Instalaciones	893,87			
	Rac aéreo	193,00			
	Superficie cañerías	452,00			
77	Gasoducto submarino Sea-Line	650,00	APB 30-jun-99	ENAGAS TRANSPORTE SAU	6.838
	Gasoducto submarin parte terrestre	1.050,00			
78	Canalización ciclo combinado	6.118,36	APB 1-jul-14	NATURGY GENERACION SLU	27.005
79	Suministro agua potable (Sector 4)	3.515,00	APB 23-jul-97	SOCIEDAD GRAL AGUAS DE BARCELONA, SA	-
80	Superficie para la instalación de un parque de terminales	422.702,55	APB 26-jun-96	MUELLES Y ESPACIOS PORTUARIOS, SA	1.196.608
81	Estación marítima descarga residuos Marpol	847,00	APB 28-abril-21	TEC MEDIO AMBIENTE GRUPO F SANCHEZ SL	463.480
ZANJA CAÑERÍAS					
82	Tramos de gasoducto	6.332,00	APB 25-abril-01	ENAGAS TRANSPORTE SAU	28.842
83	Tramos cañerías	8.082,00	APB 10-ago-20	GESTORA CONCESION PUERTO BARCELONA AIE	162.801
84	Gasoducto	2.300,00	APB 26-may-99	NEDGIA CATALUNYA, SA	20.443
85	Cañerías	1.909,68	APB 27-abr-11	MEROIL TANK, SL	17.513
86	Cañerías	3.853,00	APB 1-ago-19	MEROIL SA	40.471 **
87	Cañerías	4.134,00	APB 30-jun-10	JETTY SUR AIE	43.764
88	Cañerías	893,00	APB 30-jun-10	JETTY SUR FUEL AIE	8.836
89	Cañerías	5.741,00	APB 25-ene-12	TRADEBE PORT SERVICES, SL	56.807
Z.A.L.					
90	(1ª. FASE)	416.025,47	varis	CENTRO INTERMODAL LOGÍSTICA, SA	3.891.548
91	(2ª. FASE)	845.358,15	varis	CENTRO INTERMODAL LOGÍSTICA, SA	7.532.489 **
ZONA PRAT					
92	Parcela canalización	860,10	APB 26-sep-09	ENS D'ABASTAMENT D'AIGUA TER - LLOBREGAT	3.330
93	Canalización fibra óptica	346,90	APB 29-abr-09	LYNTIA NETWORKS SAU	1.343
94	Parcela Depósito	21.591,00	APB 21-may-20	DELTA DEPOT BARCELONA SA	82.042
95	Parcela Zal-2	558,00	APB 23-mar-09	AREA METROPOLITANA DE BCN	1.080
96	Parcela construcción subestación eléctrica	6.175,98	APB 25-jul-07	UFD DISTRIBUCION ELECTRICIDAD SA	50.638
	Cañerías	5.779,00			
97	Terminal contenedores	673.054,50	APB 16-nov-06	TERMINAL CATALUNYA, SA	4.495.466
OTROS					
98	Far de Calella	283,55	APB 16-dec-09	AJUNTAMENT DE CALELLA	928
99	Far de Roses	670,42	APB 17-dic-14	AJUNTAMENT DE ROSES	1.406
100	Far de Sant Sebastià	497,52	APB 29-feb-12	AJUNTAMENT DE PALAFRUGELL	1.068
101	Far de Sant Cristófol	831,80	APB 18-12-13	AJUNTAMENT DE VILANOVA I LA GELTRU	2.177

(**) Modificadas durante el año.
(*) Bajas producidas durante el año.

3.2. Autorizadas en el año 2021

Núm.	Designación	Fecha de autorización	Titular	Tasa Euros/m ² /año	Importe anual (euros)
1	OTORGAMIENTO concesión edificio oficinas y aparcamiento	24/02/2021	BALEARIA EUROLINEAS MARITIMAS SA	26,05	85.863,09
2	EXTINCIÓN por vencimiento plazo concesión Nave Aduanera	25/02/2021	ADUANA	-	-
3	MODIFICACIÓN concesión terminal mojado Costa (DT10 ^a)	12/03/2021	GRIMALDI TERMINAL BARCELONA SL	9,54	831.367,80
4	OTORGAMIENTO concesión instalaciones consolidación y clasificación de mercancías	28/04/2021	TRANS CATALA SL	14,38	359.617,75
5	OTORGAMIENTO concesión EEMM descarga residuos Marpol	28/04/2021	TEC MEDIO AMBIENTE GRUPO F SANCHEZ SL	11,35	9.614,84
6	MODIFICACIÓN concesión terminal productos petrolíferos	30/06/2021	CIA LOGISTICA DE HIDROCARBUROS SA	10,19	1.034.662,53
7	UNIFICACIÓN concesiones Centro de Mar y cañerías agua	05/07/2021	ASPRO OCIO SA	27,63	184.499,62
8	EXTINCIÓN por vencimiento plazo concesión locales edificio Torre de Control	20/07/2021	CORP PRACTICOS DEL PUERTO DE BCN SLP	9,90	1.353,25
9	MODIFICACIÓN concesión transporte mercancías (y DT10 ^a)	20/07/2021	LOGISTICA DE TIERRA SL	11,11	207.962,32
10	OTORGAMIENTO concesión depósito contenedores vacíos y servicios complementarios	21/07/2021	TRANSPORTES PORTUARIOS SA	6,62	189.364,94
11	MODIFICACIÓN concesión construcción y explotación marina embarcaciones deportivas (DT10 ^a)	30/07/2021	MARINA PORT VELL	2,82	347.278,14
12	EXTINCIÓN por vencimiento plazo concesión Instalaciones tramo VI	02/10/2021	SAL COSTA SLU	10,17	74.281,62
13	MODIFICACIÓN concesión terminal contenedores (DT10 ^a)	27/10/2021	APM TERMINALS BARCELONA SLU	8,91	5.963.828,06
14	MODIFICACIÓN concesión parque Delta 1 terminales portuarias (DT10 ^a)	27/10/2021	MUELLES Y ESPACIOS PORTUARIOS SAU	3,32	1.403.853,76
15	MODIFICACIÓN concesión parque Delta 1 terminales portuarias (DT10 ^a)	27/10/2021	RECEPTORA DE LÍQUIDOS SA	15,81	463.480,29



4 Estadísticas de tráfico

Este capítulo contiene una extensa descripción del tráfico del Port de Barcelona. Estas estadísticas muestran el movimiento de pasajeros, el número de buques entrados, clasificados según las dimensiones, bandera y tipo, y el tráfico de mercancías registrado en el 2021.

Cabe destacar que el punto 4.7 contiene información específica sobre el tráfico contenerizado y el punto 4.8 ofrece un resumen del conjunto del tráfico del Port de Barcelona

- 4.1. Tráfico de pasaje
 - 4.1.1. Pasajeros
 - 4.1.1.1. Pasajeros, número de unidades
 - 4.1.1.2. Pasajeros de línea regular, número de unidades. Puertos de origen y destino
 - 4.1.2. Vehículos en régimen de pasaje. Número de unidades
- 4.2. Buques
 - 4.2.1. Buques mercantes
 - 4.2.1.1. Distribución por tonelaje
 - 4.2.1.2. Distribución por bandera
 - 4.2.1.3. Distribución por tipos de buques
 - 4.2.2. Buques de guerra
 - 4.2.3. Embarcaciones de pesca fresca
 - 4.2.4. Embarcaciones de recreo
 - 4.2.5. Buques entrados para desguace
 - 4.2.6. Otras embarcaciones
- 4.3. Mercancías
 - 4.3.1. Movidas por muelles y atraques del servicio
 - 4.3.2. Movidas por muelles y atraques de particulares
 - 4.3.3. Embarcadas y desembarcadas en el año
 - 4.3.4. Total mercancías por países de origen y destino
 - 4.3.5. Mercancías transbordadas
 - 4.3.6. Tráfico Ro-Ro
 - 4.3.6.1. Resumen del tráfico Ro-Ro
 - 4.3.6.2. Unidad de transporte intermodal (UTI) Ro-Ro
 - 4.3.6.3. Unidades de vehículos en régimen de mercancía
 - 4.3.7. Clasificación de mercancías
 - 4.3.7.1. Clasificación según su naturaleza
 - 4.3.7.2. Clasificación según su naturaleza y presentación
 - 4.3.7.3. Clasificación de mercancías en tránsito según su naturaleza
 - 4.3.7.4. Clasificación de mercancías según NST-2000
- 4.4. Tráfico interior, toneladas
- 4.5. Avituallamientos
- 4.6. Pesca capturada
- 4.7. Tráfico de contenedores
 - 4.7.1. Contenedores de 20 pies
 - 4.7.2. Contenedores mayores de 20 pies
 - 4.7.3. Total contenedores de 20 pies o mayores
 - 4.7.4. Contenedores de 20 pies o mayores en tránsito
 - 4.7.5. Total contenedores equivalentes a 20 pies (TEUS)
 - 4.7.6. Contenedores equivalentes a 20 pies (TEUS) en tránsito
 - 4.7.7. Mercancías transportadas en contenedores clasificadas según su naturaleza
- 4.8. Resumen general del tráfico marítimo
 - 4.8.1. Cuadro general nº 1
 - 4.8.2. Cuadro general nº 2 (incluido el tráfico interior, avituallamiento y pesca fresca)
 - 4.8.3. Cuadro general nº 3
- 4.9. Tráfico terrestre

4 Estadísticas de tráfico

4.1. Tráfico de pasaje

4.1.1. Pasajeros

4.1.1.1. Pasajeros, número de unidades.

		CABOTAJE	EXTERIOR	TOTAL	INTERIOR
LÍNEA REGULAR	Embarcados	410.679	89.136	499.815	
	Desembarcados	389.676	88.472	478.148	
	En tránsito	0	0	0	
	Total	800.355	177.608	977.963	
DE CRUCERO	Inicio de Línea			100.322	
	Fin de Línea			93.636	
	En tránsito			326.896	
	Total			520.854	
TOTAL DE PASAJEROS			1.498.817		

4.1.1.2. Pasajeros de línea regular, número de unidades. Puertos de origen y destino

PUERTO DE ORIGEN O DESTINO	CABOTAJE		EXTERIOR		TOTAL
	EMBARCADOS	DESEMBARCADOS	EMBARCADOS	DESEMBARCADOS	
Palma de Mallorca	186.043	160.721			346.368
Ciudadela	72.987	70.503			143.490
Ibiza	64.715	59.908			124.623
Civitavecchia			58.776	56964	115.740
Mahon Menorca	47.139	45.927			93.066
Alcudia	39.795	52.617			92.412
Porto Torres			27.937	27186	55.123
Genoa			2.257	4.225	6.482
Savona			121	87	208
Livorno			45	10	55
Total	410.679	389.676	89.136	88.472	977.963

4.1.2. Vehículos en régimen de pasaje. Número de unidades.

TIPO DE NAVEGACIÓN	TIPO DE VEHICULO	EMBARCADOS	DESEMBARCADOS	TOTAL
CABOTAJE	MOTOCICLETAS	8.722	7.334	16.056
	COCHES	115.322	112.605	227.927
	AUTOCARES	15	20	35
	TOTAL	124.059	119.959	244.018
EXTERIOR	MOTOCICLETAS	2.442	2.458	4.900
	COCHES	22.059	23.305	45.364
	AUTOCARES	19	8	27
	TOTAL	24.520	25.771	50.291
TOTAL		148.579	145.730	294.309

4.2. Buques

4.2.1. Buques mercantes

4.2.1.1. Distribución por tonelaje

	TOTAL	Hasta 3.000	3.001 a 5.000	5.001 a 10.000	10.001 a 25.000	25.001 a 50.000	más de 50.000
ESPAÑOLES							
Número	1.153	4	18	9	587	535	0
GT	27.290.375	11.992	72.138	55.529	11.795.416	15.355.300	0
EXTRANJEROS							
Número	6.365	199	314	1.279	1.130	1.785	1.658
GT	240.426.977	461.016	1.311.448	10.293.700	19.904.481	57.584.750	150.871.582
TOTAL							
Número	7.518	203	332	1.288	1.717	2.320	1.658
GT	267.717.352	473.008	1.383.586	10.349.229	31.699.897	72.940.050	150.871.582
Porcentaje sobre el total							
Número		2,70%	4,42%	17,13%	22,84%	30,86%	22,05%
GT		0,18%	0,52%	3,87%	11,84%	27,25%	56,35%

4.2.1.2. Distribución por bandera

BANDERA	NÚMERO DE BUQUES	GT
Antigua y Barbuda	123	1.104.882
Barbados	6	39.040
Bangladesh	1	24.167
Bélgica	2	43.222
Bermudas	17	1.251.587
Bahamas	102	9.392.015
Canadá	1	8.882
Islas Cook	3	25.268
Camerún	6	11.262
China	6	373.078
Chipre	925	22.688.408
Alemania	80	5.559.255
Dinamarca	74	1.454.172
Argelia	59	913.393
España	1.153	27.290.375
Francia	37	1.969.509
Reino Unido	31	2.514.533
Gibraltar	48	464.640
Grecia	25	767.512
Hong Kong	176	7.403.665
Croacia	1	30.638
Indonesia	1	25.507
Irlanda	26	142.774
Israel	31	1.245.354
Italia	1.345	69.018.879
Japón	22	1.626.505
San Cristóbal y Nieves	1	5.587
Corea del Sur	5	289.972
Kuwait	1	62.945
Islas Caimán	14	380.882
Liberia	607	20.431.834
Lituania	66	616.340
Luxemburgo	6	31.282
Latvia	27	48.807
Marruecos	27	266.416
Islas Marshall	321	12.696.491
Malta	909	33.294.298
Malasia	1	107.633

BANDERA	NÚMERO DE BUQUES	GT
Países Bajos	69	504.676
Noruega	22	781.058
Panamá	370	25.872.451
Filipinas	5	59.500
Portugal	439	8.960.586
República de Palaos	3	12.385
Federación de Rusia	8	35.955
Arabia Saudí	11	322.637
Suecia	7	324.856
Singapur	111	4.835.044
Sierra Leona	1	2.375
Togo	1	4.860
Tailandia	1	36.416
Túnez	44	823.998
Turquía	118	1.335.972
Estados Unidos	2	116.699
San Vicente y Las Granadinas	12	25.703
Vietnam	1	19.885
Vanuatu	7	21.287
TOTAL	7.518	267.717.352

4.2.1.3. Distribución por tipos de buques

TIPO DE BUQUES	ESPAÑOLES		EXTRANJEROS		TOTALES	
	Número	GT	Número	GT	Número	GT
Tanques	7	95.502	1.014	16.831.036	1.021	16.926.538
Graneleros	0	0	113	3.086.771	113	3.086.771
Carga General	27	119.082	385	2.002.606	412	2.121.688
RO-RO	1.119	27.075.791	2.418	94.979.631	3.537	122.055.422
Solo de pasaje	0	0	272	34.577.583	272	34.577.583
Portacontenedores	0	0	2.163	88.949.350	2.163	88.949.350
Otros buques	0	0	0	0	0	0
Total	1.153	27.290.375	6.365	240.426.977	7.518	267.717.352

4.2.2. Buques de guerra

	ESPAÑOLES	EXTRANJEROS	TOTAL
Número	0	2	2
GT	0	11.884	11.884

4.2.3. Embarcaciones de pesca fresca

Con base en el puerto:	
Número**	22
GT	n/d

4.2.4. Embarcaciones de recreo

		Número
Número**		457
GT		n/d

* Fuente: Marina Port Vell, R.C. Náutico, R.C. Marítimo

4.2.5. Buques entrados para desguace

No hay datos

4.2.6. Otras embarcaciones

TIPO	NÚMERO	G.T.
Otros	21	445.634
Gabarras de bunkering	50	103.043
Total	71	548.677

4.3. Mercancías

4.3.1. Movidas por muelles y atraques del servicio

Mercancía	cabotaje			exterior			total cab+ext		
	carga	descarga	Total	carga	descarga	Total	carga	descarga	Total
GRANELES LÍQUIDOS									
Fuel-oil	51.921	421.544	473.465	232.039	911.280	1.143.320	283.961	1.332.824	1.616.784
Gasóleos	3.002	88.056	91.058	448.120	2.137.003	2.585.124	451.122	2.225.059	2.676.182
Gasolina	48.007	39.211	87.218	718.752	849.153	1.567.905	766.759	888.364	1.655.123
Otros productos petrolíferos	0	12.203	12.203	1.929	281.478	283.407	1.929	293.682	295.610
Gases energéticos del petróleo	0	4.972	4.972	0	16.686	16.686	0	21.658	21.658
Abono natural/artificial	0	0	0	0	70.721	70.721	0	70.721	70.721
Productos químicos	2.639	118.990	121.629	122.821	788.891	911.712	125.461	907.881	1.033.342
Aceites y grasas	16.606	1.841	18.447	235.723	623.130	858.853	252.329	624.971	877.300
Otros productos alimenticios	0	0	0	0	23.605	23.605	0	23.605	23.605
Resto mercancía según naturaleza	0	0	0	9.558	10.665	20.222	9.558	10.665	20.222
Gas natural	38	0	38	0	0	0	38	0	38
Biocombustibles	54.720	37.269	91.989	558.256	579.768	1.138.024	612.976	617.037	1.230.013
Total	176.933	724.087	901.020	2.327.199	6.292.379	8.619.578	2.504.132	7.016.466	9.520.598
GRANELES SÓLIDOS POR INSTALACIÓN ESPECIAL									
Potasas	8.213	0	8.213	389.291	0	389.291	397.504	0	397.504
Cemento y clinker	0	33.151	33.151	934.858	4.200	939.058	934.858	37.351	972.209
Cereales y sus harinas	0	0	0	0	406.653	406.653	0	406.653	406.653
Haba de soja	0	2.005	2.005	0	1.601.237	1.601.237	0	1.603.242	1.603.242
Frutas, hortalizas, legumbres	0	0	0	0	7.591	7.591	0	7.591	7.591
Sal común	0	0	0	500.386	0	500.386	500.386	0	500.386
Pienso y forrajes	0	0	0	84.220	0	84.220	84.220	0	84.220
TOTAL	8.213	35.156	43.369	1.908.755	2.019.682	3.928.437	1.916.968	2.054.838	3.971.807
GRANELES SÓLIDOS SIN INSTALACIÓN ESPECIAL									
Otros minerales y residuos metálicos	0	0	0	0	18.710	18.710	0	18.710	18.710
Chatarra	9.324	67.899	77.223	47.921	230.822	278.744	57.246	298.721	355.967
Carbones	0	0	0	0	6.623	6.623	0	6.623	6.623
Productos químicos	0	0	0	0	22.400	22.400	0	22.400	22.400
Sal común	0	0	0	0	18.000	18.000	0	18.000	18.000
Otros minerales no metálicos	0	23.372	23.372	17.680	25.185	42.865	17.680	48.557	66.237
TOTAL	9.324	91.271	100.595	65.601	321.741	387.342	74.926	413.012	487.937
CARGA GENERAL									
Crudo de petróleo	0	49	49	30	26	56	30	75	105
Fuel-oil	339	687	1.026	28.842	18.284	47.126	29.182	18.971	48.153
Gasóleos	24	0	24	210	402	613	234	402	637
Gasolina	48	29	77	92	164	257	141	193	333
Asfalto	2.900	0	2.900	8.342	1.265	9.607	11.242	1.265	12.507
Otros productos petrolíferos	1.516	199	1.715	35.568	33.558	69.126	37.085	33.757	70.841
Gases energéticos del petróleo	19.674	72	19.746	96	180	276	19.770	252	20.022
Mineral de hierro	2.009	42	2.051	1.273	8.145	9.418	3.283	8.187	11.469
Otros minerales y residuos metálicos	959	10.107	11.066	227.812	97.078	324.889	228.771	107.185	335.955
Chatarra	2.137	29.966	32.103	165.776	127.000	292.775	167.912	156.966	324.878
Carbones	620	0	620	30.762	43.148	73.910	31.382	43.148	74.530
Productos siderúrgicos	56.896	3.351	60.246	470.344	924.267	1.394.611	527.240	927.617	1.454.857
Fosfatos	15	0	15	500	310	809	515	310	824
Potasas	26	0	26	7.941	10.459	18.400	7.967	10.460	18.427
Abono natural/artificial	4.611	6	4.617	75.324	57.453	132.777	79.934	57.459	137.394
Productos químicos	124.362	27.136	151.498	2.941.055	2.415.878	5.356.933	3.065.417	2.443.014	5.508.431
Cemento y clinker	11.685	188	11.873	36.267	17.363	53.630	47.952	17.551	65.503
Maderas	11.275	6.566	17.841	235.492	217.532	453.023	246.767	224.097	470.864
Otros materiales de construcción	125.906	10.461	136.367	973.114	919.471	1.892.585	1.099.020	929.932	2.028.952
Cereales y sus harinas	21.113	1.767	22.880	156.371	129.779	286.149	177.484	131.546	309.030
Haba de soja	1.490	0	1.490	231.956	220.999	452.956	233.446	220.999	454.446
Frutas, hortalizas, legumbres	49.951	68.907	118.858	304.474	369.138	673.612	354.425	438.045	792.470
Vinos, bebidas, alcoholes y derivados	318.027	3.909	321.936	472.469	198.408	670.877	790.496	202.317	992.813

Mercancía	cabotaje			exterior			total cab+ext		
	carga	descarga	Total	carga	descarga	Total	carga	descarga	Total
Sal común	2.817	278	3.095	133.505	116.757	250.261	136.322	117.035	253.356
Papel y pasta	27.123	69.535	96.658	1.946.011	804.181	2.750.193	1.973.134	873.717	2.846.851
Conservas	12.564	54	12.617	148.732	143.427	292.160	161.296	143.481	304.777
Tabaco, café y cacao	9.506	716	10.222	286.093	542.713	828.807	295.599	543.429	839.029
Aceites y grasas	8.944	4.327	13.271	300.070	184.533	484.603	309.014	188.860	497.874
Otros productos alimenticios	425.781	34.097	459.878	2.674.007	1.167.133	3.841.140	3.099.789	1.201.230	4.301.019
Maquinaria y repuestos	426.803	49.270	476.073	1.478.338	1.574.472	3.052.810	1.905.141	1.623.742	3.528.883
Automóviles y piezas	88.709	22.242	110.951	774.429	595.010	1.369.438	863.138	617.251	1.480.389
Pesca congelada	15.417	963	16.381	456.242	284.466	740.708	471.659	285.429	757.089
Resto mercancía según naturaleza	548.908	101.479	650.387	2.059.797	3.155.845	5.215.642	2.608.705	3.257.324	5.866.029
Gas natural	0	0,2	0,2	0	0	0	0	0,2	0,2
Otros productos metalúrgicos	7.701	782	8.483	246.263	352.612	598.875	253.964	353.394	607.358
Pienso y forrajes	107.681	8.585	116.266	1.545.425	199.886	1.745.310	1.653.106	208.471	1.861.577
Tara de plataformas y vagones (Ro-ro)	1.373.893	1.330.960	2.704.853	707.310	655.927	1.363.237	2.081.203	1.986.887	4.068.090
Tara de contenedores (O/D+Tránsito)	233.121	226.950	460.071	3.386.014	3.408.739	6.794.753	3.619.135	3.635.689	7.254.824
Biocombustibles	5.315	133	5.448	126.629	46.301	172.929	131.944	46.433	178.377
Otros minerales no metálicos	6.839	2.315	9.154	209.274	171.192	380.466	216.113	173.507	389.620
TOTAL CARGA GENERAL	4.056.705	2.016.128	6.072.833	22.882.251	19.213.498	42.095.749	26.938.955	21.229.626	48.168.582
TOTAL	4.251.175	2.866.642	7.117.817	27.183.806	27.847.300	55.031.106	31.434.981	30.713.942	62.148.923

4.3.2. Movidas por muelles y atraques de particulares

Mercancías	cabotaje			exterior			total cab+ext		
	carga	descarga	Total	carga	descarga	Total	carga	descarga	Total
GRANELES LÍQUIDOS									
Gas natural	0	0	0	256.808	2.541.944	2.798.752	256.808	2.541.944	2.798.752
TOTAL GRANELES LÍQUIDOS	0	0	0	256.808	2.541.944	2.798.752	256.808	2.541.944	2.798.752
CARGA GENERAL									
Resto mercancía según naturaleza	0	0	0	0	0,1	0,1	0	0,1	0,1
TOTAL CARGA GENERAL	0	0	0	0	0,1	0,1	0	0,1	0,1
TOTAL MERCANCÍA	0	0	0	256.808	2.541.944	2.798.752	256.808	2.541.944	2.798.752

4.3.3. Embarcadas y desembarcadas en el año

Mercancías	cabotaje			exterior			total cab+ext		
	carga	descarga	Total	carga	descarga	Total	carga	descarga	Total
GRANELES LÍQUIDOS									
Fuel-oil	51.921	421.544	473.465	232.039	911.280	1.143.320	283.961	1.332.824	1.616.784
Gasóleos	3.002	88.056	91.058	448.120	2.137.003	2.585.124	451.122	2.225.059	2.676.182
Gasolina	48.007	39.211	87.218	718.752	849.153	1.567.905	766.759	888.364	1.655.123
Otros productos petrolíferos	0	12.203	12.203	1.929	281.478	283.407	1.929	293.682	295.610
Gases energéticos del petróleo	0	4.972	4.972	0	16.686	16.686	0	21.658	21.658
Abono natural/artificial	0	0	0	0	70.721	70.721	0	70.721	70.721
Productos químicos	2.639	118.990	121.629	122.821	788.891	911.712	125.461	907.881	1.033.342
Aceites y grasas	16.606	1.841	18.447	235.723	623.130	858.853	252.329	624.971	877.300
Otros productos alimenticios	0	0	0	0	23.605	23.605	0	23.605	23.605
Resto mercancía según naturaleza	0	0	0	9.558	10.665	20.222	9.558	10.665	20.222
Gas natural	38	0	38	256.808	2.541.944	2.798.752	256.846	2.541.944	2.798.790
Biocombustibles	54.720	37.269	91.989	558.256	579.768	1.138.024	612.976	617.037	1.230.013
Total	176.933	724.087	901.020	2.584.007	8.834.323	11.418.330	2.760.940	9.558.410	12.319.350
GRANELES SÓLIDOS POR INST. ESPECIAL									
Potasas	8.213	0	8.213	389.291	0	389.291	397.504	0	397.504
Cemento y clinker	0	33.151	33.151	934.858	4.200	939.058	934.858	37.351	972.209
Cereales y sus harinas	0	0	0	0	406.653	406.653	0	406.653	406.653
Haba de soja	0	2.005	2.005	0	1.601.237	1.601.237	0	1.603.242	1.603.242
Frutas, hortalizas, legumbres	0	0	0	0	7.591	7.591	0	7.591	7.591
Sal común	0	0	0	500.386	0	500.386	500.386	0	500.386
Pienso y forrajes	0	0	0	84.220	0	84.220	84.220	0	84.220
TOTAL	8.213	35.156	43.369	1.908.755	2.019.682	3.928.437	1.916.968	2.054.838	3.971.807

Mercancías	cabotaje			exterior			total cab+ext		
	carga	descarga	Total	carga	descarga	Total	carga	descarga	Total
GRANELES SÓLIDOS SIN INST. ESPECIAL									
Otros minerales y residuos metálicos	0	0	0	0	18.710	18.710	0	18.710	18.710
Chatarra	9.324	67.899	77.223	47.921	230.822	278.744	57.246	298.721	355.967
Carbones	0	0	0	0	6.623	6.623	0	6.623	6.623
Productos químicos	0	0	0	0	22.400	22.400	0	22.400	22.400
Sal común	0	0	0	0	18.000	18.000	0	18.000	18.000
Otros minerales no metálicos	0	23.372	23.372	17.680	25.185	42.865	17.680	48.557	66.237
TOTAL	9.324	91.271	100.595	65.601	321.741	387.342	74.926	413.012	487.937
CARGA GENERAL									
Crudo de petróleo	0	49	49	30	26	56	30	75	105
Fuel-oil	339	687	1.026	28.842	18.284	47.126	29.182	18.971	48.153
Gasóleos	24	0	24	210	402	613	234	402	637
Gasolina	48	29	77	92	164	257	141	193	333
Asfalto	2.900	0	2.900	8.342	1.265	9.607	11.242	1.265	12.507
Otros productos petrolíferos	1.516	199	1.715	35.568	33.558	69.126	37.085	33.757	70.841
Gases energéticos del petróleo	19.674	72	19.746	96	180	276	19.770	252	20.022
Mineral de hierro	2.009	42	2.051	1.273	8.145	9.418	3.283	8.187	11.469
Otros minerales y residuos metálicos	959	10.107	11.066	227.812	97.078	324.889	228.771	107.185	335.955
Chatarra	2.137	29.966	32.103	165.776	127.000	292.775	167.912	156.966	324.878
Carbones	620	0	620	30.762	43.148	73.910	31.382	43.148	74.530
Productos siderúrgicos	56.896	3.351	60.246	470.344	924.267	1.394.611	527.240	927.617	1.454.857
Fosfatos	15	0	15	500	310	809	515	310	824
Potasas	26	0	26	7.941	10.459	18.400	7.967	10.460	18.427
Abono natural/artificial	4.611	6	4.617	75.324	57.453	132.777	79.934	57.459	137.394
Productos químicos	124.362	27.136	151.498	2.941.055	2.415.878	5.356.933	3.065.417	2.443.014	5.508.431
Cemento y clinker	11.685	188	11.873	36.267	17.363	53.630	47.952	17.551	65.503
Maderas	11.275	6.566	17.841	235.492	217.532	453.023	246.767	224.097	470.864
Otros materiales de construcción	125.906	10.461	136.367	973.114	919.471	1.892.585	1.099.020	929.932	2.028.952
Cereales y sus harinas	21.113	1.767	22.880	156.371	129.779	286.149	177.484	131.546	309.030
Haba de soja	1.490	0	1.490	231.956	220.999	452.956	233.446	220.999	454.446
Frutas, hortalizas, legumbres	49.951	68.907	118.858	304.474	369.138	673.612	354.425	438.045	792.470
Vinos, bebidas, alcoholes y derivados	318.027	3.909	321.936	472.469	198.408	670.877	790.496	202.317	992.813
Sal común	2.817	278	3.095	133.505	116.757	250.261	136.322	117.035	253.356
Papel y pasta	27.123	69.535	96.658	1.946.011	804.181	2.750.193	1.973.134	873.717	2.846.851
Conservas	12.564	54	12.617	148.732	143.427	292.160	161.296	143.481	304.777
Tabaco, café y cacao	9.506	716	10.222	286.093	542.713	828.807	295.599	543.429	839.029
Aceites y grasas	8.944	4.327	13.271	300.070	184.533	484.603	309.014	188.860	497.874
Otros productos alimenticios	425.781	34.097	459.878	2.674.007	1.167.133	3.841.140	3.099.789	1.201.230	4.301.019
Maquinaria y repuestos	426.803	49.270	476.073	1.478.338	1.574.472	3.052.810	1.905.141	1.623.742	3.528.883
Automóviles y piezas	88.709	22.242	110.951	774.429	595.010	1.369.438	863.138	617.251	1.480.389
Pesca congelada	15.417	963	16.381	456.242	284.466	740.708	471.659	285.429	757.089
Resto mercancía según naturaleza	548.908	101.479	650.387	2.059.797	3.155.845	5.215.642	2.608.705	3.257.324	5.866.029
Gas natural	0	0,2	0,2	0	0	0	0	0,2	0,2
Otros productos metalúrgicos	7.701	782	8.483	246.263	352.612	598.875	253.964	353.394	607.358
Pienso y forrajes	107.681	8.585	116.266	1.545.425	199.886	1.745.310	1.653.106	208.471	1.861.577
Tara de plataformas y vagones (Ro-ro)	1.373.893	1.330.960	2.704.853	707.310	655.927	1.363.237	2.081.203	1.986.887	4.068.090
Tara de contenedores (O/D+Tránsito)	233.121	226.950	460.071	3.386.014	3.408.739	6.794.753	3.619.135	3.635.689	7.254.824
Biocombustibles	5.315	133	5.448	126.629	46.301	172.929	131.944	46.433	178.377
Otros minerales no metálicos	6.839	2.315	9.154	209.274	171.192	380.466	216.113	173.507	389.620
Total Carga General	4.056.705	2.016.128	6.072.833	22.882.251	19.213.498	42.095.749	26.938.955	21.229.626	48.168.582
TOTAL	4.251.175	2.866.642	7.117.817	27.440.614	30.389.244	57.829.858	31.691.789	33.255.886	64.947.675

4.3.4. Total mercancías por países de origen y destino

PAÍS	EMBARCADAS	DESEMBARCADAS	TOTAL
Emiratos Árabes Unidos	951.291	859.178	1.810.468
Antigua y Barbuda	305	0	305
Albania	23.493	934	24.428
Angola	15.878	206.675	222.553
Argentina	87.140	187.227	274.367
Australia	89.360	57.969	147.328
Aruba	944	6	950
Azerbaiyán	45	0	45
Barbados	1.721	30	1.750
Bangladesh	102.007	127.971	229.978
Bélgica	281.117	296.632	577.749
Bulgaria	48.986	283.241	332.227
Bahrein	27.678	37.522	65.199
Benín	18.167	1.324	19.491
Bermudas	12	0	12
Brunei	196	0	196
Bolivia	143	0	143
Bonaire	39.801	0	39.801
Brasil	688.161	2.966.083	3.654.245
Bahamas	264	9.232	9.497
Belice	614	12	626
Canadá	255.239	877.798	1.133.037
Congo Kinshasa	8.677	1.355	10.032
Congo Brazzaville	9.194	88	9.282
Suiza	13	0	13
Costa de Marfil	376.625	102.547	479.172
Islas Cook	16	0	16
Chile	221.829	94.160	315.988
Camerún	184.029	12.143	196.173
China	2.881.688	4.111.513	6.993.200
Colombia	183.627	93.490	277.117
Costa Rica	24.211	17.949	42.160
Cuba	78.756	22.308	101.065
Cabo Verde	4.669	48	4.717
Curaçao	444	29	473
Chipre	69.016	1.387	70.403
Alemania	29.294	62.473	91.767
Djibouti	14.175	8.387	22.561
Dinamarca	2.337	462	2.799
Dominica	273	0	273
Rep. Dominicana	79.729	27.121	106.850
Argelia	1.852.789	519.851	2.372.640
Ecuador	61.871	44.440	106.311
Estonia	1.464	17.013	18.477
Egipto	348.143	348.756	696.899
Eritrea	35	0	35
España	4.686.804	3.353.395	8.040.199
Finlandia	11.564	698	12.262
Fiji	26	7	33
Francia	1.087.809	743.955	1.831.764
Gabón	4.342	10.150	14.492
Reino Unido	822.296	226.328	1.048.624
Granada	307	0	307
Georgia	62.718	40.930	103.649
Guayana Francesa	5.024	0	5.024
Ghana	75.940	51.684	127.623
Gibraltar	162.491	29.558	192.049
Gambia	13.597	153	13.749

PAÍS	EMBARCADAS	DESEMBARCADAS	TOTAL
Guinea	25.942	68	26.010
Guadalupe	18.008	3.582	21.590
Guinea Ecuatorial	5.589	1.803	7.392
Grecia	260.482	452.684	713.166
Guatemala	41.129	151.307	192.435
Guam	62	0	62
Guinea-Bissau	2.289	19	2.307
Guyana	9.226	829	10.055
Hong Kong	70.741	31.469	102.210
Honduras	22.299	14.065	36.363
Croacia	42.627	11.487	54.114
Haití	3.834	218	4.051
Hungría	160	1.124	1.284
Indonesia	309.173	457.978	767.151
Irlanda	19.242	17.690	36.932
Israel	214.578	107.067	321.645
India	786.936	1.306.683	2.093.619
Irak	18.633	258	18.890
Irán	18.575	11.526	30.101
Islandia	242	0	242
Italia	4.345.392	4.212.108	8.557.501
Jamaica	7.330	1.175	8.504
Jordania	157.662	15.959	173.621
Japón	394.996	107.477	502.473
Kenya	36.810	40.595	77.405
Camboya	2.201	16.714	18.915
Comoras	539	0	539
San Cristóbal y Nieves	20	11	30
Corea del Sur	320.881	451.512	772.393
Kuwait	180.603	14.929	195.532
Islas Caimán	487	0	487
Libano	119.586	3.542	123.128
Santa Lucía	389	0	389
Sri Lanka	23.754	27.089	50.843
Liberia	9.373	13.650	23.023
Lituania	1.628	5.783	7.411
Latvia	5.723	2.553	8.277
Libia	134.140	27.205	161.346
Marruecos	929.193	311.252	1.240.446
Mónaco	5	0	5
Montenegro	5.405	716	6.121
Isla de San Martín	195	3	198
Madagascar	7.218	4.118	11.337
República de Macedonia del Norte	30	0	30
Myanmar	7.831	15.383	23.213
Macao	361	0	361
Islas Marianas	125	0	125
Martinica	14.615	4.209	18.824
Mauritania	25.402	1.903	27.305
Malta	118.092	16.038	134.130
República de Mauricio	6.016	16.895	22.911
Maldívas	978	109	1.087
México	448.170	284.991	733.161
Malasia	181.756	203.560	385.316
Mozambique	3.929	37.511	41.440
Nambia	1.695	6.867	8.562
Nueva Caledonia	4.212	34	4.245
Nigeria	131.947	343.831	475.778
Nicaragua	3.334	3.603	6.937

PAÍS	EMBARCADAS	DESEMBARCADAS	TOTAL
Países Bajos	202.549	443.364	645.913
Noruega	8.211	1.543	9.754
Nueva Zelanda	39.493	47.280	86.773
Omán	72.038	114.622	186.660
Panamá	35.918	7.805	43.723
Perú	79.779	78.160	157.939
Polinesia Francesa	5.447	11	5.458
Papúa Nueva Guinea	51	11.747	11.797
Filipinas	223.098	54.357	277.455
Paquistán	298.079	149.424	447.503
Polonia	5.027	116.167	121.194
Puerto Rico	18.638	285	18.924
Portugal	50.409	270.256	320.665
Paraguay	39.461	71.976	111.437
Qatar	122.864	1.106.733	1.229.598
Isla de la Reunión	26.964	3.027	29.991
Rumanía	31.927	264.917	296.844
Serbia y Montenegro	172	0	172
Federación de Rusia	62.194	349.102	411.295
Arabia Saudí	750.468	870.783	1.621.251
Islas Salomón	0	30	30
Seychelles	2.046	664	2.710
Sudán	16.582	1.355	17.937
Suecia	1.910	25.099	27.009
Singapur	81.388	63.726	145.114
Eslovenia	31.893	14.143	46.036
Sierra Leona	8.383	12	8.395
Senegal	80.348	5.130	85.478
Somalia	64.720	373	65.093
Surinam	1.770	102	1.872
Santo Tomé y Príncipe	32	99	131
El Salvador	10.489	465	10.954
Sint Maarten	0	9	9
Siría	23.408	1.263	24.672
Swazilandia	43	0	43
Islas Turcas y Caicos	852	0	852
Togo	115.922	3.539	119.461
Tailandia	138.038	165.542	303.580
Timor Oriental	33	22	55
Túnez	188.063	122.639	310.702
Turquía	1.080.432	1.076.860	2.157.292
Trinidad y Tobago	6.383	104.054	110.437
Taiwán (Rep. China)	90.558	140.393	230.952
Tanzania	29.026	24.202	53.228
Ucrania	48.132	129.012	177.144
Uganda	82	0	82
Estados Unidos	1.454.856	2.031.568	3.486.424
Uruguay	44.757	60.463	105.220
San Vicente y Las Granadinas	46	0	46
Venezuela	15.728	1.799	17.526
Islas Vírgenes de los Estados Unidos	265	464	729
Vietnam	185.797	299.992	485.788
Vanuatu	0	13	13
Yemen	128.498	661	129.159
Mayotte	5.055	10	5.065
Rep. de Sudáfrica	179.588	86.139	265.727
Desconocido	83.709	319.091	402.799
TOTAL	31.691.789	33.255.886	64.947.675

4.3.5. Mercancías transbordadas

	Cabotaje	Exterior	Total
Graneles líquidos			
Productos petrolíferos	0	6.936	6.936
Otros líquidos	0	18.680	18.680
TOTAL	0	25.615	25.615

4.3.6. Tráfico Ro-Ro

4.3.6.1. Resumen del tráfico Ro-Ro

	Cabotaje	Exterior	Total
Mercancías embarcadas			
En contenedor	339.896	212.531	552.428
En otros medios	3.088.687	3.033.679	6.122.366
Total	3.428.584	3.246.210	6.674.794
Mercancías desembarcadas			
En contenedor	74.345	147.180	221.525
En otros medios	1.609.723	2.585.715	4.195.437
Total	1.684.067	2.732.895	4.416.962
Mercancía embarcadas+desembarcadas			
En contenedor	414.241	359.712	773.953
En otros medios	4.698.410	5.619.394	10.317.804
Total	5.112.651	5.979.106	11.091.756

4.3.6.2. Unidades de transporte intermodal (UTI)

TIPO	Cabotaje			Exterior			Total		
	Embarcadas	Desembarcadas	Total	Embarcadas	Desembarcadas	Total	Embarcadas	Desembarcadas	Total
ACOMPAÑADO									
Camión articulado	17.879	17.237	35.116	357	441	798	18.236	17.678	35.914
Camión rígido	39.563	38.105	77.668	28.625	24.237	52.862	68.188	62.342	130.530
Tren de carretera	2.882	2.912	5.794	739	865	1.604	3.621	3.777	7.398
NO ACOMPAÑADO									
Remolques, semirremolques y plataformas (aptos para el transporte terrestre)	50.497	48.132	98.629	60.119	59.798	119.917	110.616	107.930	218.546
RESTO									
Cabeza tractora	0	0	0	0	0	0	0	0	0
Furgón	0	0	0	0	0	0	0	0	0
Roll trailer y otros equipos (no aptos para el transporte terrestre)	50	212	262	3.624	456	4.080	3.674	668	4.342
Total	110.871	106.598	217.469	93.464	85.797	179.261	204.335	192.395	396.730

4.3.6.3. Unidades de vehículos en régimen de mercancía

TIPO	Cabotaje			Exterior			Total		
	Embarcadas	Desembarcadas	Total	Embarcadas	Desembarcadas	Total	Embarcadas	Desembarcadas	Total
Tractores y cabezas tractoras	14	2	16	594	11	605	608	13	621
Autobuses	62	21	83	977	141	1.118	1.039	162	1.201
Turismos	64.272	19.364	83.636	295.011	112.357	407.368	359.283	131.721	491.004
Camiones	821	162	983	1.565	2.530	4.095	2.386	2.692	5.078
Vehículos especiales	187	51	238	123	111	234	310	162	472
Carretillas automóviles	29	5	34	0	0	0	29	5	34
Carros de combate	0	1	1	4	0	4	4	1	5
Motocicletas	401	133	534	21	46	67	422	179	601
TOTAL	65.786	19.739	85.525	298.295	115.196	413.491	364.081	134.935	499.016

4.3.7. Clasificación de mercancías

4.3.7.1. Clasificación según su naturaleza

Cod	Mercancía	Cabotaje			Exterior			Total		
		Carga	Descarga	Total	Carga	Descarga	Total	Carga	Descarga	Total
1. Energético										
1	Crudo de petróleo	0	49	49	30	26	56	30	75	105
2	Fuel-oil	52.260	422.231	474.491	260.882	929.564	1.190.446	313.142	1.351.795	1.664.937
3	Gasóleos	3.026	88.056	91.082	448.331	2.137.406	2.585.736	451.356	2.225.462	2.676.818
4	Gasolina	48.055	39.239	87.295	718.844	849.317	1.568.162	766.900	888.557	1.655.456
6	Otros productos petrolíferos	1.516	12.402	13.919	37.497	315.036	352.533	39.013	327.438	366.451
7	Gases energéticos del petróleo	19.674	5.044	24.718	96	16.866	16.962	19.770	21.910	41.680
12	Carbones	620	0	620	30.762	49.771	80.533	31.382	49.771	81.153
35	Gas natural	38	0	38	256.808	2.541.944	2.798.752	256.846	2.541.944	2.798.790
51	Biocombustibles	60.035	37.402	97.437	684.885	626.068	1.310.953	744.920	663.471	1.408.391
2. Siderúrgico										
8	Mineral de hierro	2.009	42	2.051	1.273	8.145	9.418	3.283	8.187	11.469
10	Otros minerales y residuos metálicos	959	10.107	11.066	227.812	115.788	343.599	228.771	125.895	354.665
11	Chatarra	11.461	97.865	109.326	213.697	357.822	571.519	225.158	455.687	680.845
13	Productos siderúrgicos	56.896	3.351	60.246	470.344	924.267	1.394.611	527.240	927.617	1.454.857
36	Otros productos metalúrgicos	7.701	782	8.483	246.263	352.612	598.875	253.964	353.394	607.358
3. Minerales no metálicos										
25	Sal común	2.817	278	3.095	633.891	134.757	768.647	636.708	135.035	771.742
52	Otros minerales no metálicos	6.839	25.687	32.526	226.954	196.377	423.331	233.793	222.064	455.857
4. Abonos										
14	Fosfatos	15	0	15	500	310	809	515	310	824
15	Potasas	8.239	0	8.239	397.232	10.459	407.691	405.471	10.460	415.931
16	Abono natural/artificial	4.611	6	4.617	75.324	128.174	203.497	79.934	128.180	208.114
5. Productos químicos										
17	Productos químicos	127.001	146.126	273.128	3.063.876	3.227.169	6.291.045	3.190.878	3.373.295	6.564.173
6. Materiales de construcción										
5	Asfalto	2.900	0	2.900	8.342	1.265	9.607	11.242	1.265	12.507
18	Cemento y clinker	11.685	33.339	45.024	971.125	21.563	992.688	982.810	54.902	1.037.712
20	Otros materiales de construcción	125.906	10.461	136.367	973.114	919.471	1.892.585	1.099.020	929.932	2.028.952
7. Agroganadero y alimentario										
21	Cereales y sus harinas	21.113	1.767	22.880	156.371	536.432	692.802	177.484	538.199	715.683
22	Haba de soja	1.490	2.005	3.495	231.956	1.822.237	2.054.193	233.446	1.824.242	2.057.688
23	Frutas, hortalizas, legumbres	49.951	68.907	118.858	304.474	376.729	681.203	354.425	445.636	800.061
24	Vinos, bebidas, alcoholes y derivados	318.027	3.909	321.936	472.469	198.408	670.877	790.496	202.317	992.813
27	Conservas	12.564	54	12.617	148.732	143.427	292.160	161.296	143.481	304.777
28	Tabaco, café y cacao	9.506	716	10.222	286.093	542.713	828.807	295.599	543.429	839.029
29	Aceites y grasas	25.550	6.168	31.718	535.793	807.663	1.343.456	561.343	813.831	1.375.174
30	Otros productos alimenticios	425.781	34.097	459.878	2.674.007	1.190.738	3.864.745	3.099.789	1.224.834	4.324.623
33	Pesca congelada	15.417	963	16.381	456.242	284.466	740.708	471.659	285.429	757.089
37	Pienso y forrajes	107.681	8.585	116.266	1.629.645	199.886	1.829.531	1.737.326	208.471	1.945.797
8. Otras Mercancías										
19	Maderas	11.275	6.566	17.841	235.492	217.532	453.023	246.767	224.097	470.864
26	Papel y pasta	27.123	69.535	96.658	1.946.011	804.181	2.750.193	1.973.134	873.717	2.846.851
31	Maquinaria y repuestos	426.803	49.270	476.073	1.478.338	1.574.472	3.052.810	1.905.141	1.623.742	3.528.883
34	Resto mercancía según naturaleza	548.908	101.479	650.387	2.069.355	3.166.509	5.235.864	2.618.263	3.267.988	5.886.251
9. Vehículos y elementos de transporte										
32	Vehículos y sus piezas	88.709	22.242	110.951	774.429	595.010	1.369.438	863.138	617.251	1.480.389
38	Tara de plataformas y vagones (Ro-Ro)	1.373.893	1.330.960	2.704.853	707.310	655.927	1.363.237	2.081.203	1.986.887	4.068.090
39	Tara de contenedores (O/D+Tránsito)	233.121	226.950	460.071	3.386.014	3.408.739	6.794.753	3.619.135	3.635.689	7.254.824

4.3.7.2. A Clasificación según su naturaleza y presentación

Cod	Mercancía	Graneles líquidos			Graneles sólidos			Carga general contenerizada		
		Carga	Descarga	Total	Carga	Descarga	Total	Carga	Descarga	Total
1. Energético										
1	Crudo de petróleo	0	0	0	0	0	0	30	26	56
2	Fuel-oil	283.961	1.332.824	1.616.784	0	0	0	28.939	18.571	47.510
3	Gasóleos	451.122	2.225.059	2.676.182	0	0	0	210	402	613
4	Gasolina	766.759	888.364	1.655.123	0	0	0	141	193	333
6	Otros productos petrolíferos	1.929	293.682	295.610	0	0	0	37.065	33.720	70.784
7	Gases energéticos del petróleo	0	21.658	21.658	0	0	0	1.580	180	1.760
12	Carbones	0	0	0	0	6.623	6.623	30.885	43.148	74.033
35	Gas natural	256.846	2.541.944	2.798.790	0	0	0	0	0	0
51	Biocombustibles	612.976	617.037	1.230.013	0	0	0	131.427	46.389	177.816
2. Siderúrgico										
8	Mineral de hierro	0	0	0	0	0	0	1.219	4.234	5.453
10	Otros minerales y residuos metálicos	0	0	0	0	18.710	18.710	228.449	98.292	326.741
11	Chatarra	0	0	0	57.246	298.721	355.967	160.687	138.174	298.860
13	Productos siderúrgicos	0	0	0	0	0	0	466.719	557.670	1.024.390
36	Otros productos metalúrgicos	0	0	0	0	0	0	243.405	304.109	547.514
3. Minerales no metálicos										
25	Sal común	0	0	0	500.386	18.000	518.386	134.901	116.958	251.859
52	Otros minerales no metálicos	0	0	0	17.680	48.557	66.237	207.421	169.668	377.089
4. Abonos										
14	Fosfatos	0	0	0	0	0	0	500	310	809
15	Potasas	0	0	0	397.504	0	397.504	7.943	10.460	18.403
16	Abono natural/artificial	0	70.721	70.721	0	0	0	77.648	56.192	133.840
5. Productos químicos										
17	Productos químicos	125.461	907.881	1.033.342	0	22.400	22.400	2.979.845	2.326.338	5.306.183
6. Materiales de construcción										
5	Asfalto	0	0	0	0	0	0	8.776	1.265	10.041
18	Cemento y clinker	0	0	0	934.858	37.351	972.209	36.904	17.296	54.200
20	Otros materiales de construcción	0	0	0	0	0	0	968.752	890.213	1.858.965
7. Agroganadero y alimentario										
21	Cereales y sus harinas	0	0	0	0	406.653	406.653	160.677	129.796	290.474
22	Haba de soja	0	0	0	0	1.603.242	1.603.242	231.956	220.999	452.956
23	Frutas, hortalizas, legumbres	0	0	0	0	7.591	7.591	288.209	390.166	678.375
24	Vinos, bebidas, alcoholes y derivados	0	0	0	0	0	0	507.943	172.801	680.744
27	Conservas	0	0	0	0	0	0	148.150	142.359	290.509
28	Tabaco, café y cacao	0	0	0	0	0	0	292.748	543.093	835.841
29	Aceites y grasas	252.329	624.971	877.300	0	0	0	247.429	116.127	363.556
30	Otros productos alimenticios	0	23.605	23.605	0	0	0	2.713.382	1.149.278	3.862.661
33	Pesca congelada	0	0	0	0	0	0	64.855	91.434	156.289
37	Pienso y forrajes	0	0	0	84.220	0	84.220	1.597.829	205.027	1.802.856
8. Otras Mercancías										
19	Maderas	0	0	0	0	0	0	219.228	212.928	432.156
26	Papel y pasta	0	0	0	0	0	0	1.946.959	732.308	2.679.267
31	Maquinaria y repuestos	0	0	0	0	0	0	986.133	1.299.496	2.285.629
34	Resto mercancía según naturaleza	9.558	10.665	20.222	0	0	0	1.754.346	2.418.579	4.172.925
9. Vehículos y elementos de transporte										
32	Vehículos y sus piezas	0	0	0	0	0	0	277.327	351.936	629.263
38	Tara de plataformas y vagones (Ro-Ro)	0	0	0	0	0	0	0	0	0
39	Tara de contenedores (O/D+Tránsito)	0	0	0	0	0	0	3.619.135	3.635.689	7.254.824
TOTAL		2.760.940	9.558.410	12.319.350	1.991.894	2.467.850	4.459.744	20.809.750	16.645.825	37.455.575

4.3.7.2. B Clasificación según su naturaleza y presentación (continuación)

Cod	Mercancía	Carga general NO contenerizada			Total Carga general			Total		
		Carga	Descarga	Total	Carga	Descarga	Total	Carga	Descarga	Total
1. Energético										
1	Crudo de petróleo	0	49	49	30	75	105	30	75	105
2	Fuel-oil	243	400	643	29.182	18.971	48.153	313.142	1.351.795	1.664.937
3	Gasóleos	24	0	24	234	402	637	451.356	2.225.462	2.676.818
4	Gasolina	0	0	0	141	193	333	766.900	888.557	1.655.456
6	Otros productos petrolíferos	20	37	57	37.085	33.757	70.841	39.013	327.438	366.451
7	Gases energéticos del petróleo	18.190	72	18.262	19.770	252	20.022	19.770	21.910	41.680
12	Carbones	497	0	497	31.382	43.148	74.530	31.382	49.771	81.153
35	Gas natural	0	0	0	0	0	0	256.846	2.541.944	2.798.790
51	Biocombustibles	518	44	562	131.944	46.433	178.377	744.920	663.471	1.408.391
2. Siderúrgico										
8	Mineral de hierro	2.063	3.953	6.016	3.283	8.187	11.469	3.283	8.187	11.469
10	Otros minerales y residuos metálicos	322	8.893	9.215	228.771	107.185	335.955	228.771	125.895	354.665
11	Chatarra	7.225	18.792	26.018	167.912	156.966	324.878	225.158	455.687	680.845
13	Productos siderúrgicos	60.521	369.947	430.468	527.240	927.617	1.454.857	527.240	927.617	1.454.857
36	Otros productos metalúrgicos	10.559	49.286	59.844	253.964	353.394	607.358	253.964	353.394	607.358
3. Minerales no metálicos										
25	Sal común	1.421	77	1.498	136.322	117.035	253.356	636.708	135.035	771.742
52	Otros minerales no metálicos	8.692	3.839	12.531	216.113	173.507	389.620	233.793	222.064	455.857
4. Abonos										
14	Fosfatos	15	0	15	515	310	824	515	310	824
15	Potasas	24	0	24	7.967	10.460	18.427	405.471	10.460	415.931
16	Abono natural/artificial	2.286	1.267	3.554	79.934	57.459	137.394	79.934	128.180	208.114
5. Productos químicos										
17	Productos químicos	85.572	116.676	202.248	3.065.417	2.443.014	5.508.431	3.190.878	3.373.295	6.564.173
6. Materiales de construcción										
5	Asfalto	2.466	0	2.466	11.242	1.265	12.507	11.242	1.265	12.507
18	Cemento y clinker	11.048	255	11.303	47.952	17.551	65.503	982.810	54.902	1.037.712
20	Otros materiales de construcción	130.268	39.719	169.987	1.099.020	929.932	2.028.952	1.099.020	929.932	2.028.952
7. Agroganadero y alimentario										
21	Cereales y sus harinas	16.807	1.749	18.556	177.484	131.546	309.030	177.484	538.199	715.683
22	Haba de soja	1.490	0	1.490	233.446	220.999	454.446	233.446	1.824.242	2.057.688
23	Frutas, hortalizas, legumbres	66.216	47.879	114.095	354.425	438.045	792.470	354.425	445.636	800.061
24	Vinos, bebidas, alcoholes y derivados	282.553	29.515	312.069	790.496	202.317	992.813	790.496	202.317	992.813
27	Conservas	13.146	1.122	14.269	161.296	143.481	304.777	161.296	143.481	304.777
28	Tabaco, café y cacao	2.851	337	3.188	295.599	543.429	839.029	295.599	543.429	839.029
29	Aceites y grasas	61.585	72.733	134.318	309.014	188.860	497.874	561.343	813.831	1.375.174
30	Otros productos alimenticios	386.407	51.951	438.358	3.099.789	1.201.230	4.301.019	3.099.789	1.224.834	4.324.623
33	Pesca congelada	406.804	193.995	600.799	471.659	285.429	757.089	471.659	285.429	757.089
37	Pienso y forrajes	55.277	3.444	58.721	1.653.106	208.471	1.861.577	1.737.326	208.471	1.945.797
8. Otras Mercancías										
19	Maderas	27.539	11.169	38.708	246.767	224.097	470.864	246.767	224.097	470.864
26	Papel y pasta	26.175	141.409	167.584	1.973.134	873.717	2.846.851	1.973.134	873.717	2.846.851
31	Maquinaria y repuestos	919.008	324.246	1.243.255	1.905.141	1.623.742	3.528.883	1.905.141	1.623.742	3.528.883
34	Resto mercancía según naturaleza	854.359	838.745	1.693.104	2.608.705	3.257.324	5.866.029	2.618.263	3.267.988	5.886.251
9. Vehículos y elementos de transporte										
32	Vehículos y sus piezas	585.811	265.315	851.126	863.138	617.251	1.480.389	863.138	617.251	1.480.389
38	Tara de plataformas y vagones (Ro-Ro)	2.081.203	1.986.887	4.068.090	2.081.203	1.986.887	4.068.090	2.081.203	1.986.887	4.068.090
39	Tara de contenedores (O/D+Tránsito)	0	0	0	3.619.135	3.635.689	7.254.824	3.619.135	3.635.689	7.254.824
TOTAL		6.129.205	4.583.802	10.713.007	26.938.955	21.229.626	48.168.582	31.691.789	33.255.886	64.947.675

4.3.7.3. Clasificación de mercancías en tránsito según su naturaleza

Cod	Mercancía	Cabotaje		Exterior		Total
		Carga	Descarga	Carga	Descarga	
1. Energético						
1	Crudo de petróleo	0	0	26	26	52
2	Fuel-oil	46.297	151.812	245.482	783.112	1.226.703
3	Gasóleos	0	18.272	437.500	417.642	873.415
4	Gasolina	6.542	14.333	701.566	523.729	1.246.170
6	Otros productos petrolíferos	0	0	14.335	22.931	37.266
7	Gases energéticos del petróleo	0	0	84	97	182
12	Carbones	0	0	27.708	28.687	56.395
35	Gas natural	0	0	24.734	5.399	30.133
51	Biocombustibles	2.779	10.293	414.107	371.293	798.472
2. Siderúrgico						
8	Mineral de hierro	0	0	693	715	1.409
10	Otros minerales y residuos metálicos	0	0	73.956	72.193	146.150
11	Chatarra	0	0	118.703	119.601	238.304
13	Productos siderúrgicos	0	0	271.411	270.400	541.810
36	Otros productos metalúrgicos	0	0	157.127	153.882	311.009
3. Minerales no metálicos						
25	Sal común	0	0	110.571	111.831	222.402
52	Otros minerales no metálicos	0	0	95.787	91.269	187.056
4. Abonos						
14	Fosfatos	0	0	290	290	581
15	Potasas	0	0	7.572	7.815	15.387
16	Abono natural/artificial	0	0	22.000	22.343	44.343
5. Productos químicos						
17	Productos químicos	140	16.152	1.127.893	1.126.584	2.270.768
6. Materiales de construcción						
5	Asfalto	0	0	1.376	1.260	2.636
18	Cemento y clinker	0	0	17.470	17.290	34.760
20	Otros materiales de construcción	0	0	691.560	686.316	1.377.876
7. Agroganadero y alimentario						
21	Cereales y sus harinas	0	0	118.962	112.312	231.274
22	Haba de soja	0	0	231.279	213.813	445.093
23	Frutas, hortalizas, legumbres	16	37	250.641	248.744	499.438
24	Vinos, bebidas, alcoholes y derivados	24	1	148.722	151.765	300.512
27	Conservas	0	0	73.394	73.447	146.841
28	Tabaco, café y cacao	0	2	201.578	209.173	410.753
29	Aceites y grasas	0	0	131.921	133.326	265.248
30	Otros productos alimenticios	25	76	1.085.448	1.083.406	2.168.955
33	Pesca congelada	0	0	47.764	46.732	94.495
37	Pienso y forrajes	0	0	163.095	158.903	321.998
8. Otras Mercancías						
19	Maderas	0	0	205.521	198.680	404.202
26	Papel y pasta	0	0	581.111	555.842	1.136.953
31	Maquinaria y repuestos	23	276	550.677	550.640	1.101.617
34	Resto mercancía según naturaleza	30	30	1.087.497	1.076.873	2.164.430
9. Vehículos y elementos de transporte						
32	Vehículos y sus piezas	13	38	199.214	198.890	398.155
38	Tara de plataformas y vagones (Ro-Ro)	0	0	65.462	68.489	133.951
39	Tara de contenedores (O/D+Tránsito)	389	2.558	1.440.949	1.613.029	3.056.926
TOTAL		56.278	213.878	11.145.189	11.528.772	22.944.117

4.3.7.4 A Clasificación de las mercancías en tránsito según su naturaleza y presentación

Cod	Mercancía	Graneles líquidos			Graneles sólidos			Carga general contenerizada		
		Carga	Descarga	Total	Carga	Descarga	Total	Carga	Descarga	Total
1. Energético										
1	Crudo de petróleo	0	0	0	0	0	0	26	26	52
2	Fuel-oil	275.837	919.589	1.195.426	0	0	0	15.942	15.336	31.278
3	Gasóleos	437.311	435.803	873.114	0	0	0	189	111	301
4	Gasolina	708.108	538.062	1.246.170	0	0	0	0	0	0
6	Otros productos petrolíferos	1.929	10.212	12.141	0	0	0	12.406	12.718	25.125
7	Gases energéticos del petróleo	0	0	0	0	0	0	84	97	182
12	Carbones	0	0	0	0	0	0	27.708	28.687	56.395
35	Gas natural	24.734	5.399	30.133	0	0	0	0	0	0
51	Biocombustibles	397.899	362.596	760.495	0	0	0	18.963	18.965	37.928
2. Siderúrgico										
8	Mineral de hierro	0	0	0	0	0	0	639	661	1.301
10	Otros minerales y residuos metálicos	0	0	0	0	0	0	73.956	72.193	146.150
11	Chatarra	0	0	0	0	0	0	118.703	119.601	238.304
13	Productos siderúrgicos	0	0	0	0	0	0	268.923	267.897	536.821
36	Otros productos metalúrgicos	0	0	0	0	0	0	150.397	146.737	297.134
3. Minerales no metálicos										
25	Sal común	0	0	0	0	0	0	110.571	111.831	222.402
52	Otros minerales no metálicos	0	0	0	0	0	0	95.442	90.851	186.294
4. Abonos										
14	Fosfatos	0	0	0	0	0	0	290	290	581
15	Potasas	0	0	0	0	0	0	7.572	7.815	15.387
16	Abono natural/artificial	0	0	0	0	0	0	21.982	22.325	44.307
5. Productos químicos										
17	Productos químicos	122.938	135.739	258.676	0	0	0	997.903	999.490	1.997.393
6. Materiales de construcción										
5	Asfalto	0	0	0	0	0	0	1.376	1.260	2.636
18	Cemento y clinker	0	0	0	0	0	0	17.447	17.267	34.714
20	Otros materiales de construcción	0	0	0	0	0	0	685.475	680.077	1.365.552
7. Agroganadero y alimentario										
21	Cereales y sus harinas	0	0	0	0	0	0	118.962	112.312	231.274
22	Haba de soja	0	0	0	0	0	0	231.279	213.813	445.093
23	Frutas, hortalizas, legumbres	0	0	0	0	0	0	250.603	248.703	499.305
24	Vinos, bebidas, alcoholes y derivados	0	0	0	0	0	0	127.705	130.669	258.374
27	Conservas	0	0	0	0	0	0	73.394	73.447	146.841
28	Tabaco, café y cacao	0	0	0	0	0	0	201.364	208.934	410.298
29	Aceites y grasas	0	0	0	0	0	0	80.614	80.044	160.658
30	Otros productos alimenticios	0	0	0	0	0	0	1.082.652	1.080.501	2.163.153
33	Pesca congelada	0	0	0	0	0	0	47.627	46.684	94.311
37	Pienso y forrajes	0	0	0	0	0	0	163.065	158.873	321.938
8. Otras Mercancías										
19	Maderas	0	0	0	0	0	0	202.434	196.145	398.579
26	Papel y pasta	0	0	0	0	0	0	568.437	542.814	1.111.251
31	Maquinaria y repuestos	0	0	0	0	0	0	501.240	501.267	1.002.507
34	Resto mercancía según naturaleza	7.543	4.593	12.137	0	0	0	1.043.447	1.029.534	2.072.980
9. Vehículos y elementos de transporte										
32	Vehículos y sus piezas	0	0	0	0	0	0	154.535	153.946	308.481
38	Tara de plataformas y vagones (Ro-Ro)	0	0	0	0	0	0	0	0	0
39	Tara de contenedores (O/D+Tránsito)	0	0	0	0	0	0	1.441.338	1.615.587	3.056.926
TOTAL		1.976.299	2.411.993	4.388.292	0	0	0	8.914.692	9.007.513	17.922.205

4.3.7.4 B Clasificación de las mercancías en tránsito según su naturaleza y presentación (continuación)

Cod	Mercancía	Carga general NO contenerizada			Total Carga general			Total		
		Carga	Descarga	Total	Carga	Descarga	Total	Carga	Descarga	Total
1. Energético										
1	Crudo de petróleo	0	0	0	26	26	52	26	26	52
2	Fuel-oil	0	0	0	15.942	15.336	31.278	291.779	934.924	1.226.703
3	Gasóleos	0	0	0	189	111	301	437.500	435.914	873.415
4	Gasolina	0	0	0	0	0	0	708.108	538.062	1.246.170
6	Otros productos petrolíferos	0	0	0	12.406	12.718	25.125	14.335	22.931	37.266
7	Gases energéticos del petróleo	0	0	0	84	97	182	84	97	182
12	Carbones	0	0	0	27.708	28.687	56.395	27.708	28.687	56.395
35	Gas natural	0	0	0	0	0	0	24.734	5.399	30.133
51	Biocombustibles	24	24	48	18.987	18.989	37.976	416.886	381.585	798.472
2. Siderúrgico										
8	Mineral de hierro	54	54	108	693	715	1.409	693	715	1.409
10	Otros minerales y residuos metálicos	0	0	0	73.956	72.193	146.150	73.956	72.193	146.150
11	Chatarra	0	0	0	118.703	119.601	238.304	118.703	119.601	238.304
13	Productos siderúrgicos	2.487	2.502	4.989	271.411	270.400	541.810	271.411	270.400	541.810
36	Otros productos metalúrgicos	6.730	7.145	13.875	157.127	153.882	311.009	157.127	153.882	311.009
3. Minerales no metálicos										
25	Sal común	0	0	0	110.571	111.831	222.402	110.571	111.831	222.402
52	Otros minerales no metálicos	345	418	763	95.787	91.269	187.056	95.787	91.269	187.056
4. Abonos										
14	Fosfatos	0	0	0	290	290	581	290	290	581
15	Potasas	0	0	0	7.572	7.815	15.387	7.572	7.815	15.387
16	Abono natural/artificial	18	18	36	22.000	22.343	44.343	22.000	22.343	44.343
5. Productos químicos										
17	Productos químicos	7.192	7.507	14.699	1.005.095	1.006.997	2.012.092	1.128.032	1.142.736	2.270.768
6. Materiales de construcción										
5	Asfalto	0	0	0	1.376	1.260	2.636	1.376	1.260	2.636
18	Cemento y clinker	23	23	46	17.470	17.290	34.760	17.470	17.290	34.760
20	Otros materiales de construcción	6.085	6.239	12.324	691.560	686.316	1.377.876	691.560	686.316	1.377.876
7. Agroganadero y alimentario										
21	Cereales y sus harinas	0	0	0	118.962	112.312	231.274	118.962	112.312	231.274
22	Haba de soja	0	0	0	231.279	213.813	445.093	231.279	213.813	445.093
23	Frutas, hortalizas, legumbres	54	78	132	250.657	248.781	499.438	250.657	248.781	499.438
24	Vinos, bebidas, alcoholes y derivados	21.041	21.097	42.138	148.746	151.766	300.512	148.746	151.766	300.512
27	Conservas	0	0	0	73.394	73.447	146.841	73.394	73.447	146.841
28	Tabaco, café y cacao	214	240	454	201.578	209.175	410.753	201.578	209.175	410.753
29	Aceites y grasas	51.308	53.282	104.590	131.921	133.326	265.248	131.921	133.326	265.248
30	Otros productos alimenticios	2.822	2.980	5.802	1.085.474	1.083.481	2.168.955	1.085.474	1.083.481	2.168.955
33	Pesca congelada	136	48	184	47.764	46.732	94.495	47.764	46.732	94.495
37	Pienso y forrajes	30	30	60	163.095	158.903	321.998	163.095	158.903	321.998
8. Otras Mercancías										
19	Maderas	3.087	2.535	5.622	205.521	198.680	404.202	205.521	198.680	404.202
26	Papel y pasta	12.673	13.028	25.702	581.111	555.842	1.136.953	581.111	555.842	1.136.953
31	Maquinaria y repuestos	49.461	49.649	99.110	550.700	550.916	1.101.617	550.700	550.916	1.101.617
34	Resto mercancía según naturaleza	36.537	42.776	79.313	1.079.984	1.072.310	2.152.293	1.087.527	1.076.903	2.164.430
9. Vehículos y elementos de transporte										
32	Vehículos y sus piezas	44.692	44.982	89.674	199.227	198.928	398.155	199.227	198.928	398.155
38	Tara de plataformas y vagones (Ro-Ro)	65.462	68.489	133.951	65.462	68.489	133.951	65.462	68.489	133.951
39	Tara de contenedores (O/D+Tránsito)	0	0	0	1.441.338	1.615.587	3.056.926	1.441.338	1.615.587	3.056.926
TOTAL		310.476	323.144	633.620	9.225.168	9.330.657	18.555.825	11.201.467	11.742.650	22.944.117

4.4. Tráfico interior

No tenemos tráfico interior

4.5. Avituallamientos

CONCEPTOS	TONELADAS
Combustibles líquidos	1.278.910
Agua	126.624
Hielo	
Provisiones	29.588
Varios	
TOTAL	1.435.122

4.6. Pesca capturada

	Peso (kg)	Valor en 1ª venta (€)
Moluscos	37.799	254.542
Crustáceos	81.824	2.384.397
Peces	2.047.896	4.398.713
TOTAL PESCA CAPTURADA	2.167.519	7.037.652

4.7. Tráfico de contenedores

4.7.1. Contenedores de 20 pies

	CABOTAJE		EXTERIOR		TOTAL	
	NÚMERO	TONELADAS	NÚMERO	TONELADAS	NÚMERO	TONELADAS
EMBARCADOS	28.278	188.048	319.737	6.199.009	348.015	6.387.057
Con carga	8.875	145.595	284.764	6.121.927	293.639	6.267.522
Vacios	19.403	42.453	34.973	77.082	54.376	119.535
DESEMBARCADOS	10.742	55.109	346.287	6.330.701	357.029	6.385.810
Con carga	1.724	34.786	296.213	6.219.676	297.937	6.254.462
Vacios	9.018	20.323	50.074	111.025	59.092	131.348
TOTAL	39.020	243.157	666.025	12.529.710	705.045	12.772.867
Con carga	10.599	180.381	580.978	12.341.603	591.577	12.521.985
Vacios	28.421	62.776	85.047	188.106	113.468	250.882

4.7.2. Contenedores mayores de 20 pies

	CABOTAJE		EXTERIOR		TOTAL	
	NÚMERO	TONELADAS	NÚMERO	TONELADAS	NÚMERO	TONELADAS
EMBARCADOS	39.520	779.962	660.583	13.642.732	700.102	14.422.693
Con carga	37.986	773.658	573.804	13.293.344	611.789	14.067.003
Vacios	1.534	6.303	86.779	349.387	88.313	355.690
DESEMBARCADOS	47.165	351.008	656.956	9.909.007	704.121	10.260.015
Con carga	10.190	191.701	471.374	9.149.965	481.564	9.341.667
Vacios	36.975	159.306	185.582	759.042	222.557	918.348
TOTAL	86.685	1.130.969	1.317.539	23.551.739	1.404.223	24.682.708
Con carga	48.176	965.360	1.045.178	22.443.310	1.093.353	23.408.670
Vacios	38.509	165.609	272.361	1.108.429	310.870	1.274.038

4.7.3. Total contenedores de 20 pies o mayores

	CABOTAJE		EXTERIOR		TOTAL	
	NÚMERO	TONELADAS	NÚMERO	TONELADAS	NÚMERO	TONELADAS
EMBARCADOS	67.798	968.010	980.320	19.841.741	1.048.118	20.809.750
Con carga	46.861	919.253	858.568	19.415.272	905.429	20.334.525
Vacios	20.937	48.756	121.752	426.469	142.689	475.225
DESEMBARCADOS	57.907	406.117	1.003.243	16.239.708	1.061.150	16.645.825
Con carga	11.914	226.488	767.587	15.369.641	779.501	15.596.129
Vacios	45.993	179.629	235.656	870.066	281.649	1.049.695
TOTAL	125.705	1.374.127	1.983.563	36.081.448	2.109.268	37.455.575
Con carga	58.775	1.145.741	1.626.155	34.784.913	1.684.930	35.930.654
Vacios	66.930	228.386	357.408	1.296.535	424.338	1.524.921

4.7.4. Contenedores de 20 pies o mayores en tránsito

	CABOTAJE		EXTERIOR		TOTAL	
	NÚMERO	TONELADAS	NÚMERO	TONELADAS	NÚMERO	TONELADAS
EMBARCADOS	172	517	428.426	8.914.175	428.598	8.914.692
Con carga	7	154	394.956	8.786.091	394.963	8.786.245
Vacios	165	363	33.470	128.083	33.635	128.446
DESEMBARCADOS	771	2.736	476.313	9.004.777	477.084	9.007.513
Con carga	12	225	392.907	8.694.123	392.919	8.694.347
Vacios	759	2.511	83.406	310.655	84.165	313.166
TOTAL	943	3.253	904.739	17.918.952	905.682	17.922.205
Con carga	19	379	787.863	17.480.214	787.882	17.480.593
Vacios	924	2.874	116.876	438.738	117.800	441.613

4.7.5. Total contenedores equivalentes a 20 pies (TEU)

	CABOTAJE		EXTERIOR		TOTAL	
	TEU	TONELADAS	TEU	TONELADAS	TEU	TONELADAS
EMBARCADOS	114.258	968.010	1.642.510	19.841.741	1.756.768	20.809.750
Con carga	91.725	919.253	1.433.122	19.415.272	1.524.847	20.334.525
Vacios	22.533	48.756	209.388	426.469	231.921	475.225
DESEMBARCADOS	111.797	406.117	1.662.760	16.239.708	1.774.556	16.645.825
Con carga	23.692	226.488	1.240.798	15.369.641	1.264.489	15.596.129
Vacios	88.105	179.629	421.962	870.066	510.067	1.049.695
TOTAL	226.054	1.374.127	3.305.270	36.081.448	3.531.324	37.455.575
Con carga	115.416	1.145.741	2.673.920	34.784.913	2.789.336	35.930.654
Vacios	110.638	228.386	631.350	1.296.535	741.988	1.524.921

4.7.6. Contenedores equivalentes a 20 pies (TEU) en tránsito

	CABOTAJE		EXTERIOR		TOTAL	
	TEU	TONELADAS	TEU	TONELADAS	TEU	TONELADAS
EMBARCADOS	178	517	693.604	8.914.175	693.781	8.914.692
Con carga	13	154	632.302	8.786.091	632.314	8.786.245
Vacios	165	363	61.302	128.083	61.467	128.446
DESEMBARCADOS	1.230	2.736	782.232	9.004.777	783.461	9.007.513
Con carga	22	225	630.037	8.694.123	630.058	8.694.347
Vacios	1.208	2.511	152.195	310.655	153.403	313.166
TOTAL	1.407	3.253	1.475.835	17.918.952	1.477.242	17.922.205
Con carga	34	379	1.262.338	17.480.214	1.262.372	17.480.593
Vacios	1.373	2.874	213.497	438.738	214.870	441.613

4.7.7. Mercancías transportadas en contenedores clasificadas según su naturaleza

Cod	Mercancía	Cabotaje			Exterior			Total		
		Carga	Descarga	Total	Carga	Descarga	Total	Carga	Descarga	Total
1. Energético										
1	Crudo de petróleo	0	0	0	30	26	56	30	26	56
2	Fuel-oil	339	687	1.026	28.599	17.884	46.483	28.939	18.571	47.510
3	Gasóleos	0	0	0	210	402	613	210	402	613
4	Gasolina	48	29	77	92	164	257	141	193	333
6	Otros productos petrolíferos	1.496	162	1.658	35.568	33.558	69.126	37.065	33.720	70.784
7	Gases energéticos del petróleo	1.484	0	1.484	96	180	276	1.580	180	1.760
12	Carbones	123	0	123	30.762	43.148	73.910	30.885	43.148	74.033
35	Gas natural	0	0	0	0	0	0	0	0	0
51	Biocombustibles	5.292	133	5.425	126.135	46.257	172.391	131.427	46.389	177.816
2. Siderúrgico										
8	Mineral de hierro	0	0	0	1.219	4.234	5.453	1.219	4.234	5.453
10	Otros minerales y residuos metálicos	637	1.640	2.277	227.812	96.652	324.464	228.449	98.292	326.741
11	Chatarra	34	11.174	11.207	160.653	127.000	287.653	160.687	138.174	298.860
13	Productos siderúrgicos	17.990	794	18.783	448.730	556.876	1.005.606	466.719	557.670	1.024.390
36	Otros productos metalúrgicos	5.608	122	5.729	237.798	303.987	541.785	243.405	304.109	547.514
3. Minerales no metálicos										
25	Sal común	1.420	202	1.621	133.481	116.757	250.237	134.901	116.958	251.859
52	Otros minerales no metálicos	4.181	790	4.971	203.240	168.879	372.118	207.421	169.668	377.089
4. Abonos										
14	Fosfatos	0	0	0	500	310	809	500	310	809
15	Potasas	2	0	2	7.941	10.459	18.400	7.943	10.460	18.403
16	Abono natural/artificial	2.914	6	2.921	74.734	56.186	130.919	77.648	56.192	133.840
5. Productos químicos										
17	Productos químicos	91.686	23.234	114.920	2.888.159	2.303.104	5.191.263	2.979.845	2.326.338	5.306.183
6. Materiales de construcción										
5	Asfalto	459	0	459	8.317	1.265	9.582	8.776	1.265	10.041
18	Cemento y clinker	752	0	752	36.152	17.296	53.448	36.904	17.296	54.200
20	Otros materiales de construcción	28.480	1.227	29.707	940.272	888.986	1.829.258	968.752	890.213	1.858.965

Cod	Mercancía	Cabotaje			Exterior			Total		
		Carga	Descarga	Total	Carga	Descarga	Total	Carga	Descarga	Total
7. Agroganadero y alimentario										
21	Cereales y sus harinas	4.530	51	4.581	156.147	129.746	285.893	160.677	129.796	290.474
22	Haba de soja	0	0	0	231.956	220.999	452.956	231.956	220.999	452.956
23	Frutas, hortalizas, legumbres	6.515	38.296	44.812	281.694	351.869	633.563	288.209	390.166	678.375
24	Vinos, bebidas, alcoholes y derivados	70.571	1.460	72.031	437.372	171.342	608.714	507.943	172.801	680.744
27	Conservas	10.572	51	10.622	137.578	142.308	279.886	148.150	142.359	290.509
28	Tabaco, café y cacao	7.828	702	8.530	284.920	542.391	827.311	292.748	543.093	835.841
29	Aceites y grasas	8.032	3.452	11.484	239.397	112.675	352.072	247.429	116.127	363.556
30	Otros productos alimenticios	78.371	4.049	82.420	2.635.011	1.145.230	3.780.241	2.713.382	1.149.278	3.862.661
33	Pesca congelada	921	625	1.546	63.934	90.809	154.743	64.855	91.434	156.289
37	Pienso y forrajes	52.946	5.886	58.832	1.544.883	199.141	1.744.025	1.597.829	205.027	1.802.856
8. Otras Mercancías										
19	Maderas	1.679	4.913	6.592	217.549	208.015	425.564	219.228	212.928	432.156
26	Papel y pasta	22.052	40.388	62.440	1.924.907	691.920	2.616.827	1.946.959	732.308	2.679.267
31	Maquinaria y repuestos	106.902	10.833	117.736	879.230	1.288.662	2.167.893	986.133	1.299.496	2.285.629
34	Resto mercancía según naturaleza	191.291	28.079	219.370	1.563.054	2.390.500	3.953.554	1.754.346	2.418.579	4.172.925
9. Vehículos y elementos de transporte										
32	Automóviles y piezas	9.733	184	9.917	267.594	351.753	619.346	277.327	351.936	629.263
38	Tara de plataformas y vagones (Ro-Ro)	0	0	0	0	0	0	0	0	0
39	Tara de contenedores (O/D+Tránsito)	233.121	226.950	460.071	3.386.014	3.408.739	6.794.753	3.619.135	3.635.689	7.254.824
	Total	968.010	406.117	1.374.127	19.841.741	16.239.708	36.081.448	20.809.750	16.645.825	37.455.575

4.8. Resumen general del tráfico marítimo

4.8.1. Cuadro general nº 1

CONCEPTOS	TONELADAS	
	PARCIALES	TOTALES
GRANELES LÍQUIDOS		12.344.965
Productos petrolíferos	6.272.293	
Gas natural	2.798.790	
Otros líquidos	3.273.882	
GRANELES SÓLIDOS		4.459.744
MERCANCÍA GENERAL		48.168.582
TRAFICO INTERIOR		0
AVITUALLAMIENTO		1.435.122
Productos petrolíferos	1.278.910	
Resto	156.212	
PESCA FRESCA		2.168
TOTAL		66.410.580

4.8.2. Cuadro general nº 2 (incluido el tráfico interior, avituallamiento y pesca fresca)

CONCEPTOS	TONELADAS
Mercancías embarcadas	33.126.911
Mercancías desembarcadas	33.258.054
Mercancías transbordadas	25.615
TOTAL	66.410.580

4.8.3. Cuadro general nº 3

CONCEPTOS	TONELADAS	
	PARCIALES	TOTALES
COMERCIO EXTERIOR		30.185.836
Importadas		16.477.324
Graneles líquidos	6.633.192	
Graneles sólidos	2.341.423	
Mercancía general	7.502.710	
Exportadas		13.708.512
Graneles líquidos	663.465	
Graneles sólidos	1.974.357	
Mercancía general	11.070.690	
COMERCIO NACIONAL		3.685.684
MERCANCÍAS EN TRÁNSITO		19.753.241
MERCANCÍAS TRANSBORADAS		11.322.914
TARAS DE EQUIPAMIENTOS		25.615
PESCA FRESCA, AVITUALLAMIENTO Y TRAFICO INTERIOR		1.437.289
TOTAL		66.410.580

4.9 Tráfico terrestre

MEDIO DE TRANSPORTE UTILIZADO PARA LA ENTRADA O SALIDA DE LA ZONA DE SERVICIO DEL PUERTO	TONELADAS		TOTAL
	CARGADAS EN BARCO	DESCARGADAS EN BARCO	
Ferrocarril	2.544.463	1.147.005	3.691.468
Carretera	17.689.013	17.802.629	35.491.642
Tubería	256.846	2.563.602	2.820.448
Otros medios	0	0	0
Sin transporte terrestre	11.201.467	11.768.265	22.969.733
TOTAL DE MERCANCÍAS	31.691.789	33.281.501	64.973.291
PESCA, AVITUALLAMIENTO Y TRÁFICO INTERIOR O LOCAL	1.435.122	2.168	1.437.289
TOTAL	33.126.911	33.283.669	66.410.580



5 Utilización del puerto

Este capítulo explica la actividad del Port de Barcelona a lo largo del 2021 desde una perspectiva diferente a la del capítulo anterior.

Ofrece datos sobre el uso de las diversas instalaciones portuarias, desde las mercancías embarcadas y desembarcadas en cada muelle, hasta el número de buques entrados en el dique seco y su tonelaje, pasando por la suma de las esloras de los buques atracados durante el año 2021.

- 5.1. Utilización de muelles**
- 5.2. Dársenas**
- 5.3. Amarres de punta**
- 5.4. Atraques**
- 5.5. Ocupación de superficie**
- 5.6. Medios mecánicos de tierra**
 - 5.6.1. Grúas**
- 5.7. Carretillas**
- 5.8. Cintas transportadoras**
- 5.9. Palas cargadoras**
- 5.10. Tracción de maniobras**
- 5.11. Vagones**
- 5.12. Camiones**
- 5.13. Básculas**
- 5.14. Grúas flotantes**
- 5.15. Remolcadores**
- 5.16. Varaderos**
- 5.17. Descripción de terminales y muelles operativos**
- 5.18. Dique flotante**
- 5.19. Barcazas**
- 5.20. Dique seco**

5 Utilización del Puerto

5.1. Utilización de muelles. Toneladas

Muelle	Envase	EMBARQUE	DESEMBARQUE	TRÁNSITO	TOTAL
ADOSSAT 0	Carga general	28.062	1.023.612	519.937	1.571.610
ADOSSAT D	Graneles líquidos	2.228	38	3.795	6.061
ADOSSAT D	Carga general	0	671.548	316.557	988.105
DRASSANES B	Carga general	0	72	107	179
BARCELONA (NORD)	Carga general	0	255.991	110.598	366.589
BARCELONA (SUD)	Carga general	0	283.170	160.029	443.199
SANT BERTRAN A	Carga general	0	969.164	472.158	1.441.322
SANT BERTRAN B	Carga general	0	269.568	152.920	422.488
PONENT (NORD)	Carga general	4.522	203.430	117.347	325.299
PONENT (SUD)	Carga general	265.527	951.472	829.766	2.046.765
COSTA	Graneles sólidos	0	0	0	0
COSTA	Carga general	310.187	1.515.562	1.302.658	3.128.407
CONTRADIC (EST)	Graneles sólidos	0	0	1.202.302	1.202.302
CONTRADIC (SUD)	Graneles líquidos	0	91.200	4.052	95.252
CONTRADIC (SUD)	Graneles sólidos	0	972.179	300.294	1.272.473
OEST	Graneles líquidos	0	50.750	0	50.750
OEST	Graneles sólidos	0	3.200	256.165	259.365
OEST	Carga general	0	0	0	0
SUD (NORD)	Carga general	154.299	459.614	187.204	801.117
SUD (EST)	Graneles líquidos	0	0	220	220
SUD (EST)	Carga general	2.388.114	3.729.047	2.570.195	8.687.356
SUD (SUD)	Graneles líquidos	116.309	5.501	220.957	342.767
SUD (SUD)	Carga general	0	0	0	0
SUD (EN ESPERA)	Carga general	28	0	2.287	2.314
ALVAREZ DE LA CAMPA	Graneles líquidos	194.020	127.254	216.735	538.009
ALVAREZ DE LA CAMPA	Graneles sólidos	0	959.269	709.090	1.668.359
PRINCEP D'ESPANYA	Graneles sólidos	0	57.246	0	57.246
PRINCEP D'ESPANYA	Carga general	2.907	21.504	372.315	396.726
DARSENIA SUD A	Carga general	5.985	248.690	130.208	384.882
DARSENIA SUD C	Carga general	22.343	93.253	52.622	168.218
DARSENIA INTERIOR A	Carga general	21.867	169.971	80.469	272.306
DARSENIA INTERIOR B	Carga general	379	0	535	914
INFLAMABLES A	Graneles líquidos	570.268	104.730	465.429	1.140.427
INFLAMABLES B	Graneles líquidos	103.114	1.401	113.275	217.789
INFLAMABLES C	Graneles líquidos	244.649	57.356	602.261	904.266
INFLAMABLES D	Graneles líquidos	136.590	1.993	199.772	338.354
INFLAMABLES E	Graneles líquidos	258.766	12.982	629.973	901.720
INFLAMABLES F	Graneles líquidos	299.082	17.777	326.285	643.144
INFLAMABLES G	Graneles líquidos	541.120	35.573	135.190	711.883
NOU CONTRADIC B	Graneles líquidos	2.360	302	0	2.663
NOU CONTRADIC C	Graneles líquidos	27.905	232.074	2.532.750	2.792.729
NOU CONTRADIC C	Carga general	0	0	0	0
34B	Graneles líquidos	1.891.881	45.710	1.694.841	3.632.433
34B	Carga general	0	0	0	0
PRAT	Graneles líquidos	0	0	882	882
PRAT	Carga general	15.351.608	6.848.118	4.521.058	26.720.783
Total		22.944.117	20.490.322	21.513.236	64.947.675

5.2. Dársenas

Número de buques fondeados	-
G.T. de buques fondeados	-
G.T. por días de fondeo	-

5.3. Amarres de punta

Número de buques amarrados	139
G.T. de buques amarrados	182.891,00
G.T. por días de amarrados	501,07

5.4. Atraques

Número de buques atracados	7.843
Metros lineales de atraque (suma de esloras)	3.541.022,28
Metros lineales por días de atraque	9.701,43

5.5. Ocupación de superficie

ZONAS	DESCUBIERTAS (m ² /día)	CUBIERTAS (m ² /día)	TOTALES (m ² /día)
Zona de muelles	1.636,14	0,00	1.636,14
Otras zonas			
TOTAL	1.636,14	0,00	1.636,14

5.6. Medios mecánicos de tierra

5.6.1. Grúas

TIPO DE GRÚAS	CON PULPO		CON CUCHARA		TOTALES	
	Horas	Toneladas	Horas	Toneladas	Horas	Toneladas
GRÚAS DE PARTICULARES						
Mayor de 40 tn.	0	0	1.252	300.164	1.252	300.164
Mayor de 100 tn.	1.950	297.026	0	0	1.950	297.026
TOTAL GRÚAS DE PARTICULARES	1.950	297.026	1.252	300.164	3.202	597.190

5.7. Carretillas elevadoras

Horas.-	-
---------	---

5.8. Cintas transportadoras

Horas.-	-
---------	---

5.9. Palas cargadoras

Horas.-	-
---------	---

5.10. Tracción de maniobras

Horas.-	-
---------	---

5.11. Vagones

Núm. vagones transportados	-
----------------------------	---

5.12. Camiones

Núm. camiones entrados en el puerto	-
-------------------------------------	---

5.13. Básculas

Núm. pesadas	-
Toneladas	-

5.14. Grúas flotantes

Núm. de servicios	-
Horas.-	-

5.15. Remolcadores

Núm. de servicios -	-
Horas.-	

5.16. Varaderos

Número de varadas -	-
Toneladas varadas	

5.17. Descripción de terminales y muelles operativos**5.18. Dique flotante**

Núm. buques -	-
GT	

5.19. Barcazas

Núm. de servicios -	-
Horas.-	

5.20. Dique seco

Número de varadas -	8
Toneladas varadas	87.295



6 Obras

Dentro de este capítulo figuran las inversiones en obras realizadas, total o parcialmente, durante el año 2021 por la Autoridad Portuaria de Barcelona. También se incluye una breve descripción de las obras principales.

6.1. Obras en ejecución o finalizadas durante el año

6.2. Breve descripción de las obras más importantes

6 Obras

6.1. Obras en ejecución o finalizadas durante el año

	Código APB	Código de inversión (Puertos del Estado)	TÍTULO	Presupuesto de adjudicación	Certificado hasta el 31/12/20 (a)	Certificado durante el año 2021 (b)	Certificado a origen (a+b)	Situación a 31/12/2021
1	OB-GP-M-0723/2012	PBN1A2805E001	MODIFICADO ATRAQUE DE SERVICIOS PORTUARIOS (35A)	1.874.683,54	1.688.892,44	185.791,10	1.874.683,54	Finalizada
2	OB-GP-M-0761/2014	PBN1A9609E001	MODIFICADO AMPLIACION DEL MUELLE ADOSADO 3ª FASE. CONSOLIDACIÓN	2.558.068,72	1.901.497,28	656.571,44	2.558.068,72	Finalizada
3	OB-GP-M-0771/2015	PBN1E1058E001	MODIFICADO Nº 1 MEJORA ACCESIBILIDAD VIARIA ZONA CRUCEROS. AMPLIACIÓN DE LA PUERTA 2	2.509.900,84	121.316,59	1.142.231,95	1.263.548,54	Finalizada
4	OB-GP-M-0812/2017	PBN1E1642E001	MODIFICADO MEDIDAS DE PROTECCIÓN Y PROLONGACION DE LA VIDA UTIL DEL PUENTE PORTA DE EUROPA DEL PUERTO DE BARCELONA	1.459.075,05	0,00	485.172,61	485.172,61	En ejecución
5	OB-GP-P-0728/2012	PBN1E1726E001	SERVICIO DE REDACCIÓN DEL PROYECTO < NUEVOS ACCESOS A LA AMPLIACIÓN SUR. FASE 2>	4.034.822,37	0,00	0,00	0,00	En ejecución
6	OB-GP-P-0794/2016	PBN1E2061E001	NUEVO ACCESO FERROVIARIO. VÍAS DE ACCESO Y EXPEDICIÓN/RECEPCIÓN EN NOU LLOBREGAT (PANTALLA VISUAL Y ACÚSTICA)	8.026.076,89	0,00	1.177.117,87	1.177.117,87	Finalizada
7	OB-GP-P-0796/2016	PBN1E1629E001	DESDOBLAMIENTO DE LA RONDA DEL PORT. TRAMO 12	1.221.582,13	1.367.692,75	18.166,45	1.385.859,20	Finalizada
8	OB-GP-P-0802/2016	PBN1A9633E001	ACONDICIONAMIENTO DE EXPLANADA PARA UBICACIÓN DE ESCANER Y MEGAPORT	26.140.754,92	0,00	2.104.637,69	2.104.637,69	En ejecución
9	OB-GP-P-0822/2018	PBN1E2077E001	TERMINAL INTERMODAL PORT DE BARCELONA. MOVIMIENTO DE PRECARGAS (ACTUACIÓN 2)	2.226.462,37	1.052,49	494.433,54	495.486,03	Finalizada
10	OB-GP-P-0823/2018	PBN1B1009E001	MEJORA DEL SISTEMA DE AMARRE EN MUELLE ADOSADO. INSERCCIÓN DE BOLARDOS EN LÍNEA DE MUELLE. TERMINAL E	2.007.893,23	0,00	196.371,39	196.371,39	En ejecución
11	OB-GP-P-0828/2018	PBN1C5019E001	REMODELACIÓN INSTALACIONES ASTA	524.346,08	0,00	137.053,06	137.053,06	En ejecución
12	OB-GP-P-0834/2019	PBN1A4408E001	CAMPAÑA GEOTÉCNICA MUELLE CATALUNYA Y AMPLIACIÓN DEL MUELLE DE LA ENERGÍA	2.979.085,79	0,00	0,00	0,00	En ejecución
13	OB-GP-P-0852/2020	PBN1A2809E001	REPARACIÓN DAÑOS ACONTECIDOS A LOS DIQUES Y ZONAS ADYACENTES POR EL TEMPORAL GLORIA EN EL PUERTO DE BARCELONA	1.641.145,30	1.398.924,54	67.166,94	1.466.091,48	Finalizada
			OTRAS ACTUACIONES			81.830,00		
			OBRAS DE GRAN PRESUPUESTO (A)			6.746.544,04		
			SALDOS DE LIQUIDACIÓN Y REVISIONES DE PRECIOS (B)			171.794,78		
			OBRAS DE PEQUEÑO PRESUPUESTO (C)			7.545.314,93		
			TOTAL (A) + (B) + (C)			14.463.653,75		

6.2. Breve descripción de las obras más importantes

Código de inversión OPPE	Código APB	Título
1	PBN1A2805E001	OB-GP-M-0723/2012
<p>MODIFICADO ATRAQUE DE SERVICIOS PORTUARIOS (35A)</p> <p>Justificación: La ubicación de un muelle para atraque de los distintos servicios portuarios que se prestan en el Puerto de Barcelona ha sido un tema complejo de compatibilizar y encajar con los muelles disponibles no sujetos a concesión y/o destinados a actividades específicas. Con motivo de la ampliación del puerto hacia el sur, y aprovechando la ampliación de superficie del muelle de la Energía, se plantea ubicar en un punto un poco más centrado, respecto a todo el ámbito portuario, una zona dedicada a estas actividades. Actualmente, se plantea una nueva concesión de Marpol en la esquina sur de la ampliación actual del Muelle de la Energía, que desarrollará la recogida y actividad vía marítima. Por ello, es necesario plantear un muelle de amarre y embarque ligero para esta actividad. En una segunda fase se prevé ampliar y completar el atraque para otras necesidades de servicios náuticos.</p> <p>Descripción: Consiste en la infraestructura necesaria para poder materializar, en la alineación 35 o esquina sur de la ampliación del Muelle de la Energía, una zona de atraque que permita la operativa de servicios Marpol que van a iniciar su actividad en una parcela adyacente.</p>		
2	PBN1A9608E001	OB-GP-M-0761/2014
<p>MODIFICADO AMPLIACIÓN DEL MUELLE ADOSADO 3ª FASE. CONSOLIDACIÓN</p> <p>Justificación: Dentro de los planes de ampliación y desarrollo de la actividad de cruceros en el Puerto de Barcelona, se prevé la consolidación de la actividad de cruceros en el Muelle Adosado y la ubicación de una futura terminal H en la última alineación del Muelle, en el espacio actualmente ocupado por Terminal Port Nou. Se plantea un modelo concesional en el que el futuro concesionario acometerá la inversión principal de la terminal y la urbanización de la zona concesional. No obstante, se prevé la necesidad de tener que ejecutar la urbanización de la zona no concesionada para adaptarla a los nuevos requerimientos y usos propios de la actividad de cruceros.</p> <p>Descripción: Consiste en la realización de la consolidación mediante precargas de las explanadas asociadas a la ampliación del Muelle Adosado 3ª fase.</p>		
3	PBN1E1058E001	OB-GP-M-0771/2015
<p>MODIFICADO Nº 1 MEJORA ACCESIBILIDAD VIARIA ZONA CRUCEROS. AMPLIACIÓN DE LA PUERTA 2</p> <p>Justificación: Dentro del plan de ampliación y desarrollo de la actividad de cruceros en el Puerto de Barcelona, se prevé la construcción de unas nuevas terminales E y F en el Muelle Adosado, justo al sur de las cuatro actuales. Se plantea un modelo concesional en el que los futuros concesionarios acometerán la inversión principal de la terminal y la urbanización de la zona concesional. El previsible incremento de tráfico y de circulaciones por el aumento de operativa de pasajeros, con nuevas terminales de grandes dimensiones, hace prever la necesidad de realizar actuaciones de mejora de accesibilidad en las terminales de cruceros.</p> <p>Descripción: Como una de las actuaciones de mejora de la accesibilidad a la zona de cruceros, se plantea la ampliación de la Puerta 2 de acceso al Muelle Adosado. Se pretende su desdoblamiento en dos controles o garitas de acceso, para lo que es necesario proceder a su desplazamiento. Además de la reorganización y redistribución del control, es preciso trasladar y remodelar la rotonda de distribución del tráfico que hay adyacente al control de acceso.</p>		
4	PBN1E1642E001	OB-GP-M-0812/2017
<p>MODIFICADO MEDIDAS DE PROTECCIÓN Y PROLONGACIÓN DE LA VIDA ÚTIL DEL PUENTE PORTA DE EUROPA DEL PUERTO DE BARCELONA</p> <p>Justificación: El puente móvil Porta d'Europa vehicula toda la accesibilidad y conecta todo el ámbito del dique del Este y muelles adosados a éste. A efectos prácticos, todo este ámbito es una isla desde la apertura de la nueva bocana y su único acceso viario está constituido por el puente. Por tanto, es una infraestructura crítica y fundamental a nivel de la operativa del puerto. El puente entró en servicio en el año 2000. Las hojas móviles son de acero con protección de pintura. El resto del puente, tanto tablero como estribos terrestres y marinos, es de tipología de hormigón armado. Está ubicado en zona marítima, por lo que las consideraciones de corrosión y ambiente agresivo, tanto para la estructura metálica como para el hormigón, son significativas. En el año 2015 se abordó la renovación de la pintura de protección de la parte metálica, dentro del normal mantenimiento y conservación. En relación con la parte de estructura de hormigón, si bien su estado de conservación es bueno y no tiene patologías detectadas, la singularidad a nivel estratégico de esta infraestructura hace necesario anticipar, en la medida de lo posible, cualquier acción que pueda asegurar y garantizar su conservación y durabilidad.</p> <p>Descripción: Se abordan las diferentes acciones de mantenimiento y conservación derivadas de la auditoría realizada sobre la estructura de hormigón del puente, centrándose en solucionar las posibles patologías detectadas. Esta intervención permitirá garantizar y asegurar tanto la durabilidad como la vida útil de la infraestructura.</p>		
5	PBN1C9042E001	OB-GP-P-0728/2012
<p>SERVICIO DE REDACCIÓN DEL PROYECTO < NUEVOS ACCESOS A LA AMPLIACIÓN SUR. FASE 2 ></p> <p>Justificación: La finalidad de redactar este proyecto es garantizar la adecuada conexión de la red viaria del puerto con la nueva autovía de acceso al puerto. Asimismo, esta conexión deberá resolver la adecuada conexión entre las instalaciones portuarias situadas al norte de la antigua desembocadura del río Llobregat con las instalaciones en desarrollo en la ampliación sur. Una vez finalizada la redacción del proyecto, deberá procederse a su posterior licitación y ejecución de acuerdo con la planificación de la Autoridad Portuaria de Barcelona.</p> <p>Descripción: El objeto del proyecto es la definición a nivel de proyecto constructivo de la fase 2 de las obras de acceso a la ampliación sur. El elemento principal por proyectar consiste en un importante nuevo nudo viario que permitirá la adecuada articulación entre la red viaria estructurante del puerto de Barcelona y la nueva autovía de acceso al puerto, en desarrollo por el Ministerio de Transporte, Movilidad y Agenda Urbana. Este nudo viario, que se desarrollará sobre la antigua desembocadura del río Llobregat, constituirá la infraestructura viaria más importante del puerto y deberá ser compatible con el importante nudo ferroviario que se desarrolle en la misma ubicación.</p>		
6	PBN1E2061E001	OB-GP-P-0794/2016
<p>NUEVO ACCESO FERROVIARIO. VÍAS DE ACCESO Y EXPEDICIÓN/RECEPCIÓN EN NOU LLOBREGAT (PANTALLA VISUAL Y ACÚSTICA)</p> <p>Esta actuación se beneficia de los fondos Next Generation EU - Mecanismo de Recuperación y Resiliencia (MRR).</p> <p>Justificación: En relación con el nuevo acceso ferroviario a la zona de ampliación del Puerto de Barcelona, se llegó a un acuerdo con el Ministerio de Fomento, de manera que el Puerto de Barcelona colaboraría en la ejecución de los citados accesos. Se trata de un acuerdo a múltiples bandas entre todas las Administraciones implicadas, Ministerio de Fomento, Puertos del Estado, ADIF, FGC, Generalitat, y el Puerto de Barcelona, con el fin de materializar dichos accesos. Ello quedó plasmado en el Protocolo de colaboración para el impulso y consecución del nuevo acceso ferroviario al Puerto de Barcelona de septiembre de 2013. La obra que ejecutará la Autoridad Portuaria incluye la superestructura de vía interior al Puerto, en concreto al ramal de acceso de vía general, así como un haz de vías para expedición y recepción adyacente a la terminal de TERCAT. Adicionalmente, también se asume la construcción de las vías de acceso y los haces de expedición/recepción en la zona de Nou Llobregat (previa modificación del DEUP), la electrificación correspondiente incluyendo la subestación de tracción y la parte proporcional del proyecto global de señalización.</p> <p>Descripción: Asociado a la construcción del nuevo acceso ferroviario en la zona del nuevo cauce, Nou Llobregat, la prórroga de la DIA, formulada en julio de 2013, establece una posible afección a una colonia de gaviota audouin (gavina corsa), especie protegida y en peligro de extinción, que nidifica en la Illa del Molí, ubicada en la desembocadura del río Llobregat. Esta isla está en medio del cauce pero muy cercana al margen izquierdo por donde discurre el nuevo acceso y donde se configuran los haces de expedición / recepción de nou Llobregat. La misma DIA considera como medida compensatoria la construcción de una pantalla visual y acústica que evite la afección de las circulaciones de trenes a la actividad reproductora que esta especie realiza en dicha isla.</p>		
7	PBN1E1629E001	OB-GP-P-0796/2016
<p>DESDOBLAMIENTO DE LA RONDA DEL PORT. TRAMO 12</p> <p>Justificación: La Ronda del Port en su tramo 12, corresponde a la vialidad interna comprendida entre el nudo sur de acceso a la terminal BEST en la ampliación sur y el futuro nudo norte de recepción de la autovía de camiones correspondiente al nuevo acceso viario. Todo este tramo está planificado en su desarrollo definitivo en vialidad de doble calzada. Coincidiendo con la llegada de la autovía de camiones, la configuración del nudo norte, así como el previsible aumento de circulación que conllevará la entrada en servicio del nuevo acceso viario, se considera necesario llevar a cabo el desdoblamiento de este tramo y proceder a su ejecución en configuración definitiva.</p> <p>Descripción: Esta actuación corresponde a las obras de desdoblamiento en doble calzada, tal como prevé la configuración definitiva, del tramo 12 de Ronda del Port comprendido entre los nudos sur y norte de accesibilidad viaria de la ampliación.</p>		

Código de inversión OPPE	Código APB	Título
9	PBN1A9633E001	OB-GP-P-0802/2016
ACONDICIONAMIENTO DE EXPLANADA PARA UBICACIÓN DE ESCANER Y MEGAPORT		
<p>Justificación: Las instalaciones de escáner y megaports son imprescindibles y fundamentales para la operativa de supervisión de contenedores. Desde hace bastantes años dichas instalaciones han estado ubicadas, en situación semi-provisional, en el muelle Álvarez de la Campa. La reordenación de espacios que se prevé realizar en dicho muelle afecta la explanada que actualmente ocupa, lo que hace necesario plantear una nueva ubicación. En esta situación, se plantea habilitar un espacio en la zona de ampliación sur adyacente a la terminal BEST, que se pueda consolidar como ubicación definitiva.</p>		
<p>Descripción: Las obras consisten en la habilitación de una explanada y espacio para la ubicación de la instalación del escáner y megaports. Incluye las labores de explanación y pavimentación de la superficie, deslinde y vallado, acometidas de servicios, y habilitación de accesibilidad rodada.</p>		
10	PBN1A9654E001	OB-GP-P-0822/2018
TERMINAL INTERMODAL PORT DE BARCELONA. MOVIMIENTO DE PRECARGAS (ACTUACIÓN 2)		
<p>Justificación: El planteamiento de desarrollo ferroviario del Puerto de Barcelona, así como su Plan Director Ferroviario incluyen el aprovechamiento de los terrenos del antiguo cauce del río Llobregat para la creación de una serie de terminales ferroviarias, tanto de carga y descarga como de expedición y recepción.</p>		
<p>Descripción: Consiste en la ejecución de la segunda fase de los trabajos de consolidación y precarga de los terrenos del antiguo cauce del río Llobregat en los que se ubicará la terminal.</p>		
11	PBN1B1009E001	OB-GP-P-0823/2018
MEJORA DEL SISTEMA DE AMARRE EN MUELLE ADOSADO. INSERCIÓN DE BOLARDOS EN LÍNEA DE MUELLE. TERMINAL E		
<p>Justificación: Durante el año 2014 se produjo el inicio de operativa del crucero Oasis of the seas, con tres escalas puntuales durante el mes de setiembre. A partir de la campaña del año 2015 se plantea la operativa regular de este tipo de barcos. La presencia más permanente de estos grandes cruceros, y otros homólogos o similares, ha motivado la revisión y actualización del sistema de amarre del muelle Adosado, dedicado en exclusiva al atraque de cruceros, poniendo de manifiesto la necesidad de una actualización y mejora de su conjunto, tanto bolardos como defensas, para adecuarlo a las necesidades de los grandes cruceros que actualmente operan en el Puerto de Barcelona.</p>		
<p>Descripción: Actuación para la mejora del sistema de amarre en la zona del muelle Adosado para adecuarlo al tamaño máximo de crucero tipo que actualmente opera. En concreto, en esta actuación se prevé la inserción de bolardos en la actual línea de muelle, para así aumentar su número y dar mayor, operatividad, versatilidad y seguridad al atraque de los cruceros en condiciones normales.</p>		
12	PBN1C5019E001	OB-GP-P-0828/2018
REMODELACIÓN INSTALACIONES ASTA		
<p>Justificación: Una vez finalizado y consolidado el traslado de los principales servicios y actividades de la Autoridad Portuaria de Barcelona (APB) al edificio de WTC, se ha puesto de manifiesto el desajuste de instalaciones así como la distribución dispersa de los servicios de Policía Portuaria, Archivo, y Conservación, que permanecen ubicados en la zona de instalaciones ASTA. Adicionalmente, se plantea la necesidad e idoneidad de que la APB pueda disponer de superficie adicional de oficinas para uso de operadores relacionados con la actividad portuaria, aspecto que se refuerza en tanto que el proyecto de ampliación de la terminal ferroviaria del muelle Príncipe de España, puede condicionar enormemente la viabilidad del edificio de TERSACO que hoy por hoy está destinado a ese uso. Ante esta situación se plantea la necesidad e idoneidad de reacondicionar globalmente las instalaciones de estos servicios, así como su distribución, que hoy en día están ubicados en la zona de edificio ASTA. Esto puede permitir la actualización y renovación de estas instalaciones, su reacondicionamiento en una distribución uniforme, así como la liberación de gran parte del edificio ASTA (hoy por hoy con gran parte de superficie en desuso), para destinarla a usos de oficinas de operadores con actividad portuaria.</p>		
<p>Descripción: Las obras consisten en el reacondicionamiento y redistribución de las instalaciones presentes en la zona de instalaciones ASTA. En concreto, se acometería la remodelación del edificio principal, con la finalidad de albergar las instalaciones de Archivo y Conservación. Se prevé que el resto de espacio disponible se destine a oficinas. A su vez, se acometería la remodelación del edificio adyacente que alberga las instalaciones de Policía Portuaria y del Parque Móvil.</p>		
13	PBN1A4408E001	OB-GP-P-0834/2019
CAMPAÑA GEOTÉCNICA MUELLE CATALUNYA Y AMPLIACIÓN DEL MUELLE DE LA ENERGÍA		
<p>Justificación: Como futuras actuaciones incluídas en el Plan Director y concentradas en la ampliación Sur, se incluyen los desarrollos del resto de terminales en la Dársena del Prat. Teniendo en cuenta por una parte las proyecciones de aumento de tráfico así como los actuales niveles de ocupación de las terminales existentes, y por otro, los dilatados plazos necesarios para la construcción de nuevas terminales en el ámbito de la ampliación sur, es necesario empezar a planificar y prever su desarrollo y construcción. Se plantea ejecutar una campaña de reconocimiento geotécnico, que es un paso necesario para la redacción de los distintos proyectos y que permite dimensionar correctamente la cimentación de las obras de contención (muelles) así como la estabilidad de los rellenos. Adicionalmente, esta campaña permitirá la obtención de más datos sobre las características del acuífero del Delta del Llobregat, indispensables para garantizar la necesaria compatibilidad entre las obras de ampliación y la adecuada protección del citado acuífero.</p>		
<p>Descripción: Los trabajos que se llevan a cabo consisten en una investigación exhaustiva de las características geotécnicas del subsuelo en la Zona de Ampliación Sur para proyectar los nuevos muelles, así como las instalaciones que allí se pretenda ubicar. Descripción de los trabajos que se realizan: 1.-Diseño, planificación y control de los trabajos de reconocimiento geotécnico (ensayos de campo y de laboratorio). 2.-Campaña geotécnica de caracterización de los suelos, con alcance aproximado al que figura en el presente documento. 3.-Interpretación de resultados. 4.-Trabajos de coordinación. 5.-Redacción de memorias parciales y final de los trabajos realizados. 6.-Elaboración de un GIS interactivo. 7.-Almacenaje y custodia de las muestras y testigos obtenidos.</p>		
14	PBN1A2809E001	OB-GP-P-0852/2020
REPARACIÓN DAÑOS ACONTECIDOS A LOS DIQUES Y ZONAS ADYACENTES POR EL TEMPORAL GLORIA EN EL PUERTO DE BARCELONA		
<p>Justificación: Como consecuencia de la excepcional borrasca Gloria de finales de enero de 2020 y el consiguiente y significativo temporal marítimo que generó, se produjeron ciertos daños relevantes en los diques de abrigo que deben ser reparados de forma urgente.</p>		
<p>Descripción: Consiste en las obras de reparación ineludibles de los daños generados en los diques y zonas adyacentes debidos al temporal asociado a la borrasca Gloria de enero de 2020.</p>		

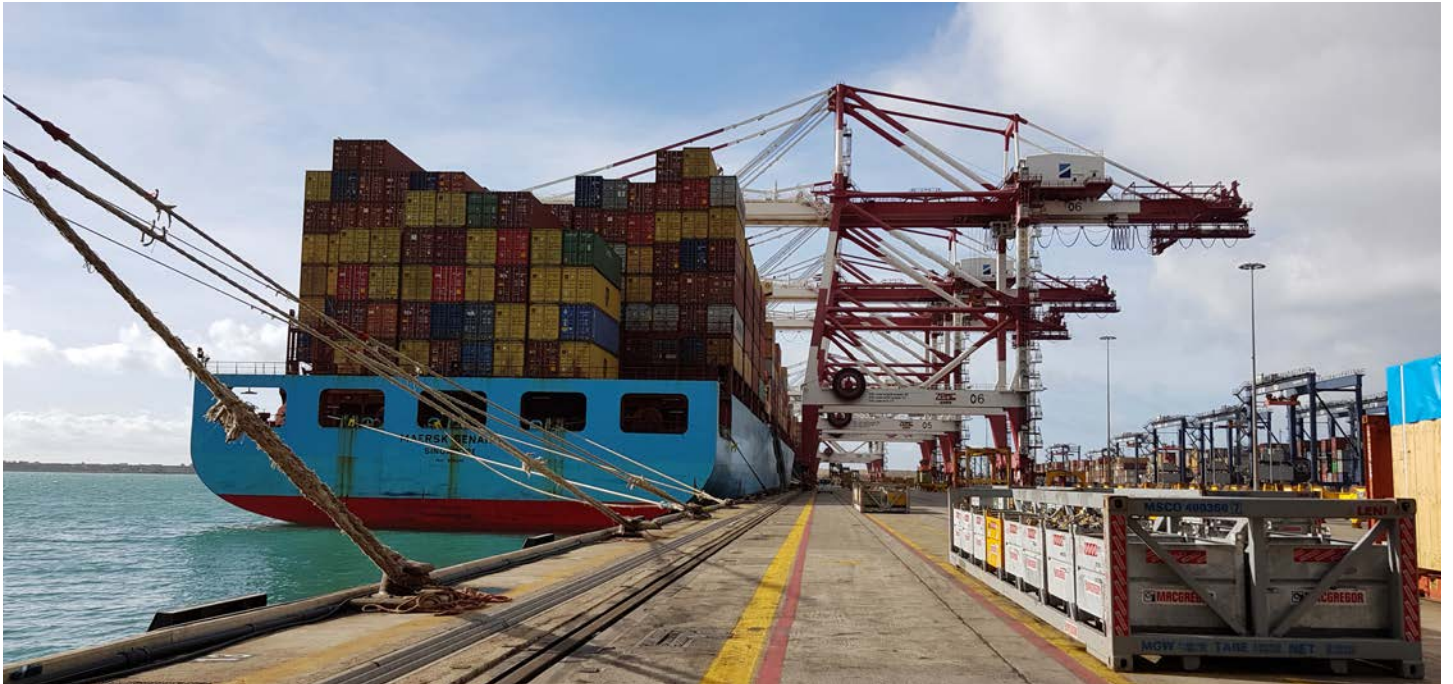

7 Líneas marítimas regulares

7.1. Armador/Consignatario

7.2. Áreas geográficas

7.3. Descripción de las áreas geográficas

7 Líneas marítimas regulares

7.1. Armador/Consignatario

Nº	ARMADOR	CONSIGNATARIO	ROTACIÓN PUERTOS
España			
5	FLOTA SUARDIAZ	VAPORES SUARDIAZ BARCELONA SA	Barcelona, Las Palmas, Sta. Cruz de Tenerife, Barcelona
151	ARKAS CONTAINER TRANSPORT SA	ARKAS SPAIN SA	Barcelona, Valencia, Las Palmas, Sta. Cruz de Tenerife, Sta. Cruz de la Palma, Alicante
151	BOLUDA LINES	BOLUDA LINES SA	Barcelona, Valencia, Las Palmas, Sta. Cruz de Tenerife, Sta. Cruz de la Palma, Alicante
151	CMA CGM	CMA CGM IBERICA SAU	Barcelona, Valencia, Las Palmas, Sta. Cruz de Tenerife, Sta. Cruz de la Palma, Alicante
151	CONTAINERSHIP MARITIME TRANSPORT	BERGE MARITIMA SL	Barcelona, Valencia, Las Palmas, Sta. Cruz de Tenerife, Sta. Cruz de la Palma, Alicante
205	ARKAS CONTAINER TRANSPORT SA	ARKAS SPAIN SA	Barcelona, Sagunto, Alicante, Sta. Cruz de Tenerife, Las Palmas, Arrecife de Lanzarote
205	NISA (NAVIMPORT-INTERNA.S.A.)	SOLUCIONES INTEGRALES MARIT.	Barcelona, Sagunto, Alicante, Sta. Cruz de Tenerife, Las Palmas, Arrecife de Lanzarote
307	TRASMED GLE S.L.	GRIMALDI LOGISTICA ESPAÑA SL	Barcelona, Ibiza, Barcelona
315	EUROLINEAS MARITIMAS S.A	EUROLINEAS MARITIMAS SA (BALEARIA)	Barcelona, Palma de Mallorca, Barcelona
320	TRASMED GLE S.L.	GRIMALDI LOGISTICA ESPAÑA SL	Barcelona, Mahon, Palma de Mallorca, Barcelona
322	TRASMED GLE S.L.	GRIMALDI LOGISTICA ESPAÑA SL	Barcelona, Palma de Mallorca, Barcelona
323	TRASMED GLE S.L.	GRIMALDI LOGISTICA ESPAÑA SL	Barcelona, Alcudia, Barcelona, Mahón
325	EUROLINEAS MARITIMAS S.A	EUROLINEAS MARITIMAS SA (BALEARIA)	Barcelona, Ciutadella, Alcudia, Ciutadella, Barcelona
329	EUROLINEAS MARITIMAS S.A	EUROLINEAS MARITIMAS SA (BALEARIA)	Barcelona, Ibiza, Barcelona
330	TRASMED GLE S.L.	GRIMALDI LOGISTICA ESPAÑA SL	Barcelona, Palma de Mallorca, Barcelona
340	TRASMED GLE S.L.	GRIMALDI LOGISTICA ESPAÑA SL	Barcelona, Ciutadella, Alcudia, Ciutadella, Barcelona
341	GRANDI NAVI VELOCI	E ERHARDT Y CIA SA	Barcelona, Ibiza, Palma de Mallorca, Barcelona
350	MEDITERRANEAN SHIPPING CO	MEDITERRANEAN SHIPPING	Barcelona, Valencia, Las Palmas, Sta. Cruz de Tenerife, Arrecife de Lanzarote, Fuerteventura, Casablanca, Cadiz, Tarragona
350	WEC LINES ESPANA, S.L.U.	WEC LINES ESPAÑA SLU	Barcelona, Valencia, Las Palmas, Sta. Cruz de Tenerife, Arrecife de Lanzarote, Fuerteventura, Casablanca, Cadiz, Tarragona
Italia-Francia (Mediterraneo)			
7	HAPAG-LLOYD, A.G.	HAPAG-LLOYD SPAIN SL	Livorno, Genoa, Barcelona, Valencia, Cartagena (Col), Kingston, Vera Cruz, Altamira, Houston, New Orleans, Caucedo, Malaga, Valencia, Livorno
7	ZIM INTEGRATED SHIPPING SERV.	PEREZ Y CIA SL	Livorno, Genoa, Barcelona, Valencia, Cartagena (Col), Kingston, Vera Cruz, Altamira, Houston, New Orleans, Caucedo, Malaga, Valencia, Livorno
18	HAPAG-LLOYD, A.G.	HAPAG-LLOYD SPAIN SL	Barcelona, Valencia, Piraeus, Genova, Damietta, Jeddah Islamic Port, Singapur Container Terminal, Qingdao, Hong Kong, Busan, Shanghai PT, Ningbo, Kaohsiung, Shekou (Shenzhen), La Spezia, Fos-sur-Mer
18	HYUNDAI MERCHANT MAR	BERGE MARITIMA SL	Barcelona, Valencia, Piraeus, Genova, Damietta, Jeddah Islamic Port, Singapur Container Terminal, Qingdao, Hong Kong, Busan, Shanghai PT, Ningbo, Kaohsiung, Shekou (Shenzhen), La Spezia, Fos-sur-Mer
18	OCEAN NETWORK EXPRESS PTE LTD	OCEAN NETWORK EXPRESS	Barcelona, Valencia, Piraeus, Genova, Damietta, Jeddah Islamic Port, Singapur Container Terminal, Qingdao, Hong Kong, Busan, Shanghai PT, Ningbo, Kaohsiung, Shekou (Shenzhen), La Spezia, Fos-sur-Mer
18	YANG MING LINE	YANG MING (SPAIN) SL	Barcelona, Valencia, Piraeus, Genova, Damietta, Jeddah Islamic Port, Singapur Container Terminal, Qingdao, Hong Kong, Busan, Shanghai PT, Ningbo, Kaohsiung, Shekou (Shenzhen), La Spezia, Fos-sur-Mer
21	GRANDI NAVI VELOCI	E ERHARDT Y CIA SA	Barcelona, Sete, TangerMed, Barcelona
25	ARKAS CONTAINER TRANSPORT SA	ARKAS SPAIN SA	Barcelona, Valencia, Algiers, Oran, Bejaia, Marina di Carrara, Skikda, La Spezia, Genova, -Marseille
25	CIE.NATIONALE ALGERIENNE DE NA	TRANSPORTES Y CONSIG MARITIMAS SA	Barcelona, Valencia, Algiers, Oran, Bejaia, Marina di Carrara, Skikda, La Spezia, Genova, -Marseille
25	IGNAZIO MESSINA AND CO., SPA	BERGE MARITIMA SL	Barcelona, Valencia, Algiers, Oran, Bejaia, Marina di Carrara, Skikda, La Spezia, Genova, -Marseille
29	GRANDI NAVI VELOCI	E ERHARDT Y CIA SA	Barcelona, Genova, Barcelona, Tanger, Barcelona
37	HAPAG-LLOYD, A.G.	HAPAG-LLOYD SPAIN SL	Tangier, Valencia, Livorno, Genoa, Fos, Barcelona, Valencia, Cartagena (Col) ... (Pan Canal) ... Puerto Quetzal, Manzanillo (Mex), Long Beach, Oakland, Seattle, Vancouver, Oakland, Manzanillo (Mex) ... (Pan Canal) ... Manzanillo (Pan), Cartagena (Col), Tangier
37	ZIM INTEGRATED SHIPPING SERV.	PEREZ Y CIA SL	Tangier, Valencia, Livorno, Genoa, Fos, Barcelona, Valencia, Cartagena (Col) ... (Pan Canal) ... Puerto Quetzal, Manzanillo (Mex), Long Beach, Oakland, Seattle, Vancouver, Oakland, Manzanillo (Mex) ... (Pan Canal) ... Manzanillo (Pan), Cartagena (Col), Tangier
39	NEPTUNE LINES SHIPPING	NEPTUNE BARCELONA SA	Barcelona, Malaga, Tarragona, Fos-sur-Mer, Mostaganem, Sagunto, Valencia, Vigo, Sete, Casablanca, Tanger Med, La Goulette Nord, Novorossysk, Piraeus, Ilyichevsk, Constanza, Derince, Gemlik, Civitavecchia, Livorno, Marseille
43	HOEGH AUTOLINERS AS	MARITIMA DEL MEDITERRANEO SA	Barcelona, Livorno, Civitavecchia, Setubal, Newcastle Upon Tyne, Bremen, Bremerhaven, -Southampton, Le Havre, Durban, Jeddah Islamic Port, Muscat, Kuwait, Bahrain, Abu Dhabi (Zayed), Singapur, Hong Kong, Taichung, Keelung, Toyohashi, Hitachi, Chiba, Yokosuka, Yokohama
43	MITSUI OSK LINES LTD	TRANSPORTES Y CONSIG MARITIMAS SA	Barcelona, Livorno, Civitavecchia, Setubal, Newcastle Upon Tyne, Bremen, Bremerhaven, -Southampton, Le Havre, Durban, Jeddah Islamic Port, Muscat, Kuwait, Bahrain, Abu Dhabi (Zayed), Singapur, Hong Kong, Taichung, Keelung, Toyohashi, Hitachi, Chiba, Yokosuka, Yokohama

Nº	ARMADOR	CONSIGNATARIO	ROTACIÓN PUERTOS
43	NISSAN MOTOR CAR CARRIER CO.LT	MARITIMA DEL MEDITERRANEO SA	Barcelona,Livorno,Civitavecchia,Setubal,Newcastle Upon Tyne,Bremen,Bremerhaven,-Southampton,Le Havre,Durban,Jeddah Islamic Port,Muscat,Kuwait,Bahrain,Abu Dhabi (Zayed),Singapur,Hong Kong,Taichung,Keelung,Toyohashi,Hitachi,Chiba,Yokosuka,Yokohama
45	BORCHARD LINES	MARITIMA DEL MEDITERRANEO SA	Barcelona,Castellon de la Plana,Genova,Limassol,Ashdod,Mersin,Haifa,Alexandria,Izmir,-Salerno,Marseille
57	MEDITERRANEAN SHIPPING CO	MEDITERRANEAN SHIPPING	Barcelona,Annaba,Skikda,Gioia Tauro,Algiers,Oran,Valencia,Bejaia,Marsaxlokk,Casablanca,Piraeus,Mersin,Iskenderun,Aliaga,La Spezia
62	GRIMALDI EUROMED SPA	GRIMALDI LOGISTICA ESPAÑA SL	Barcelona, Livorno, Savona, Porto Torres
85	IGNAZIO MESSINA AND CO., SPA	BERGE MARITIMA SL	Barcelona,Genova,Napoli,Alexandria,Mersin,Port Said,Jeddah Islamic Port,Djibouti,Mombasa,Dar es Salaam,Durban,Maputo
88	EURO MARINE LOGISTICS NV	TRANSPORTES Y CONSIG MARITIMAS SA	Barcelona,Livorno,Tanger Med,Setubal,Piraeus,Santander,Derince,Le Havre,Gemlik,Zeebrugge - Bruges,Grimsby,Sheerness,Newcastle Upon Tyne,Tyne,Amsterdam
94	GRIMALDI EUROMED SPA	GRIMALDI LOGISTICA ESPAÑA SL	Barcelona, Savona, Barcelona, TangerMed, Barcelona
101	CMA CGM	CMA CGM IBERICA SAU	Marsaxlokk, Genoa, Valencia, Barcelona, Fos, Genoa, Marsaxlokk, Damietta, Aqaba, Jeddah, Hamad, Jebel Ali, Karachi, Mumbai-Nhava Sheva, Mundra, Jeddah, Tripoli, Piraeus, Marsaxlokk
101	COSCO CONTAINER LINES (COSCON)	COSCO SHIPPING LINES SPAIN SA	Marsaxlokk, Genoa, Valencia, Barcelona, Fos, Genoa, Marsaxlokk, Damietta, Aqaba, Jeddah, Hamad, Jebel Ali, Karachi, Mumbai-Nhava Sheva, Mundra, Jeddah, Tripoli, Piraeus, Marsaxlokk
101	HAPAG-LLOYD,A.G.	HAPAG-LLOYD SPAIN SL	Marsaxlokk, Genoa, Valencia, Barcelona, Fos, Genoa, Marsaxlokk, Damietta, Aqaba, Jeddah, Hamad, Jebel Ali, Karachi, Mumbai-Nhava Sheva, Mundra, Jeddah, Tripoli, Piraeus, Marsaxlokk
101	OOCL	ORIENT OVERSEAS CONTAINER LINE SPAIN	Marsaxlokk, Genoa, Valencia, Barcelona, Fos, Genoa, Marsaxlokk, Damietta, Aqaba, Jeddah, Hamad, Jebel Ali, Karachi, Mumbai-Nhava Sheva, Mundra, Jeddah, Tripoli, Piraeus, Marsaxlokk
103	HAMBURG SUD	MAERSK LOGISTICS & SERV. SPAIN SLU	Barcelona,Valencia,Algeciras,Napoli,Gioia Tauro,Sines,La Spezia,Port Said,King Abdullah City,Freeport Container Port,Miami,Abu Dhabi (Zayed),Jebel Ali,Veracruz,Altamira,Houston,New Orleans,Singapur Container Terminal,Yantian,Qingdao,Busan,Ningbo,Shanghai PT,Xiamen PT,Nansha Port
103	MAERSK LINE/A.P.MOLLER	MARITIMA DEL MEDITERRANEO SA	Barcelona,Valencia,Algeciras,Napoli,Gioia Tauro,Sines,La Spezia,Port Said,King Abdullah City,Freeport Container Port,Miami,Abu Dhabi (Zayed),Jebel Ali,Veracruz,Altamira,Houston,New Orleans,Singapur Container Terminal,Yantian,Qingdao,Busan,Ningbo,Shanghai PT,Xiamen PT,Nansha Port
103	MEDITERRANEAN SHIPPING CO	MEDITERRANEAN SHIPPING	Barcelona,Valencia,Algeciras,Napoli,Gioia Tauro,Sines,La Spezia,Port Said,King Abdullah City,Freeport Container Port,Miami,Abu Dhabi (Zayed),Jebel Ali,Veracruz,Altamira,Houston,New Orleans,Singapur Container Terminal,Yantian,Qingdao,Busan,Ningbo,Shanghai PT,Xiamen PT,Nansha Port
120	MEDITERRANEAN SHIPPING CO	MEDITERRANEAN SHIPPING	Barcelona, Valencia,Izmir,Sines,Gebze,Gemlik,Portbury,Tekirdag,Liverpool,Halifax,New York,Montreal,Savannah,Charleston,Mundra,Nhava Sheva,Colombo,Fos-sur-Mer
120	SHIPPING INDIA CORP. LTD.	BERGE MARITIMA SL	Barcelona, Valencia,Izmir,Sines,Gebze,Gemlik,Portbury,Tekirdag,Liverpool,Halifax,New York,Montreal,Savannah,Charleston,Mundra,Nhava Sheva,Colombo,Fos-sur-Mer
150	NYK LINES	COMBALIA AGENCIA MARITIMA SA	Barcelona, Savona,Piraeus,Port Suez,Jeddah Islamic Port,Sohar,Abu Dhabi (Zayed),Bahrain,Dammam,Kuwait,Doha,Mundra,Bremerhaven,Amberes,Southampton,Setubal
180	AKKON LINES	BERGE MARITIMA SL	Barcelona,Castellon de la Plana,Algiers,Genova,Salerno,Misurata,Aliaga,Gemlik,Gebze,Ambarli,Bizerte,Annaba
213	ARKAS CONTAINER TRANSPORT SA	ARKAS SPAIN SA	Barcelona,Valencia,Algeciras,Livorno,Genova,Tanger Med,Casablanca,Vigo,Leixoes,-Marseille
213	HAPAG-LLOYD,A.G.	HAPAG-LLOYD SPAIN SL	Barcelona,Valencia,Algeciras,Livorno,Genova,Tanger Med,Casablanca,Vigo,Leixoes,-Marseille
213	OCEAN NETWORK EXPRESS PTE LTD	OCEAN NETWORK EXPRESS	Barcelona,Valencia,Algeciras,Livorno,Genova,Tanger Med,Casablanca,Vigo,Leixoes,-Marseille
213	OOCL	ORIENT OVERSEAS CONTAINER LINE SPAIN	Barcelona,Valencia,Algeciras,Livorno,Genova,Tanger Med,Casablanca,Vigo,Leixoes,-Marseille
213	X-PRESS CONTAINER LINE (UK)LTD	PEREZ Y CIA SL	Barcelona,Valencia,Algeciras,Livorno,Genova,Tanger Med,Casablanca,Vigo,Leixoes,-Marseille
217	CMA CGM	CMA CGM IBERICA SAU	Barcelona,Valencia,Pointe-a-Pitre,Fort-de-France,Caucedo,Cartagena,Kingston,Houston,Veracruz,Manzanillo International Terminal,Moin,Algeciras,Marsaxlokk,Livorno,Genova,Marseille
217	MARFRET SA	AGENCIA MARITIMA ESPAÑOLA EVGE SA	Barcelona,Valencia,Pointe-a-Pitre,Fort-de-France,Caucedo,Cartagena,Kingston,Houston,Veracruz,Manzanillo International Terminal,Moin,Algeciras,Marsaxlokk,Livorno,Genova,Marseille
222	CMA CGM	CMA CGM IBERICA SAU	Barcelona,Valencia,Marseille,Mostaganem,Casablanca,Bejaia,Arzew,Tanger Med,Algeciras,Djen-Djen,Vigo,Oran,Leixoes,Setubal,Ghazaouet,Livorno,Genova
233	MAERSK LINE/A.P.MOLLER	MARITIMA DEL MEDITERRANEO SA	Barcelona,Valencia,Genova,Vado Ligure,Algiers,La Spezia,Casablanca,Fos-sur-Mer,Piraeus,Bejaia,Algeciras,Ambarli,Izmit,Tanger Med,Gemlik,Beirut,Lattakia,Aliaga,Iskenderun,Alexandria,Izmir,Mersin,Haifa,Castellon de la Plana
233	SEAGO LINE A/S	MARITIMA DEL MEDITERRANEO SA	Barcelona,Valencia,Genova,Vado Ligure,Algiers,La Spezia,Casablanca,Fos-sur-Mer,Piraeus,Bejaia,Algeciras,Ambarli,Izmit,Tanger Med,Gemlik,Beirut,Lattakia,Aliaga,Iskenderun,Alexandria,Izmir,Mersin,Haifa,Castellon de la Plana
233	ARKAS CONTAINER TRANSPORT SA	ARKAS SPAIN SA	Barcelona,Valencia,Genova,Vado Ligure,Algiers,La Spezia,Casablanca,Fos-sur-Mer,Piraeus,Bejaia,Algeciras,Ambarli,Izmit,Tanger Med,Gemlik,Beirut,Lattakia,Aliaga,Iskenderun,Alexandria,Izmir,Mersin,Haifa,Castellon de la Plana
233	CMA CGM	CMA CGM IBERICA SAU	Barcelona,Valencia,Genova,Vado Ligure,Algiers,La Spezia,Casablanca,Fos-sur-Mer,Piraeus,Bejaia,Algeciras,Ambarli,Izmit,Tanger Med,Gemlik,Beirut,Lattakia,Aliaga,Iskenderun,Alexandria,Izmir,Mersin,Haifa,Castellon de la Plana

Nº	ARMADOR	CONSIGNATARIO	ROTACIÓN PUERTOS
233	HAPAG-LLOYD,A.G.	HAPAG-LLOYD SPAIN SL	Barcelona,Valencia,Genova,Vado Ligure,Algiers,La Spezia,Casablanca,Fos-sur-Mer,Piraeus,Bejaia,Algeciras,Ambarli,Izmit,Tanger Med,Gemlik,Beirut,Lattakia,Aliaqa,Iskenderun,Alexandria,Izmir,Mersin,Haifa,Castellon de la Plana
233	TURKON CONTAINER	MARITIMA DAVILA BARCELONA SA	Barcelona,Valencia,Genova,Vado Ligure,Algiers,La Spezia,Casablanca,Fos-sur-Mer,Piraeus,Bejaia,Algeciras,Ambarli,Izmit,Tanger Med,Gemlik,Beirut,Lattakia,Aliaqa,Iskenderun,Alexandria,Izmir,Mersin,Haifa,Castellon de la Plana
233	UNITED FEEDER SERVICES LTD	MARITIMA DEL MEDITERRANEO SA	Barcelona,Valencia,Genova,Vado Ligure,Algiers,La Spezia,Casablanca,Fos-sur-Mer,Piraeus,Bejaia,Algeciras,Ambarli,Izmit,Tanger Med,Gemlik,Beirut,Lattakia,Aliaqa,Iskenderun,Alexandria,Izmir,Mersin,Haifa,Castellon de la Plana
238	HAPAG-LLOYD,A.G.	HAPAG-LLOYD SPAIN SL	Valencia, Barcelona, Genova, Livorno, Valencia, Suape, Salvador, Rio de Janeiro, Santos, Paranagua, Itapoa, Montevideo, Navegantes, Santos, Rio de Janeiro, Pecem, Las Palmas, Valencia
238	MEDITERRANEAN SHIPPING CO	MEDITERRANEAN SHIPPING	Valencia, Barcelona, Genova, Livorno, Valencia, Suape, Salvador, Rio de Janeiro, Santos, Paranagua, Itapoa, Montevideo, Navegantes, Santos, Rio de Janeiro, Pecem, Las Palmas, Valencia
238	ZIM INTEGRATED SHIPPING SERV.	PEREZ Y CIA SL	Valencia, Barcelona, Genova, Livorno, Valencia, Suape, Salvador, Rio de Janeiro, Santos, Paranagua, Itapoa, Montevideo, Navegantes, Santos, Rio de Janeiro, Pecem, Las Palmas, Valencia
240	CMA CGM	CMA CGM IBERICA SAU	Marsaxlokk, Valencia, Barcelona, Fos, Genova, Marsaxlokk, Beirut, Jeddah, Jebel Ali, Port Kelang, Xiamen, Qingdao, Busan, Shanghai, Ningbo, Nansha, Shekou, Singapore, Marsaxlokk
240	COSCO CONTAINER LINES (COSCON)	COSCO SHIPPING LINES SPAIN SA	Marsaxlokk, Valencia, Barcelona, Fos, Genova, Marsaxlokk, Beirut, Jeddah, Jebel Ali, Port Kelang, Xiamen, Qingdao, Busan, Shanghai, Ningbo, Nansha, Shekou, Singapore, Marsaxlokk
240	EVERGREEN MARINE CORPORATION	EVERGREEN SHIPPING SPAIN SLU	Marsaxlokk, Valencia, Barcelona, Fos, Genova, Marsaxlokk, Beirut, Jeddah, Jebel Ali, Port Kelang, Xiamen, Qingdao, Busan, Shanghai, Ningbo, Nansha, Shekou, Singapore, Marsaxlokk
240	OOCL	ORIENT OVERSEAS CONTAINER LINE SPAIN	Marsaxlokk, Valencia, Barcelona, Fos, Genova, Marsaxlokk, Beirut, Jeddah, Jebel Ali, Port Kelang, Xiamen, Qingdao, Busan, Shanghai, Ningbo, Nansha, Shekou, Singapore, Marsaxlokk
251	CMA CGM	CMA CGM IBERICA SAU	Algeciras (TTI), Livorno, Genova, Fos, Barcelona, Valencia, New York, Norfolk, Charleston, Miami, Algeciras
251	COSCO CONTAINER LINES (COSCON)	COSCO SHIPPING LINES SPAIN SA	Algeciras (TTI), Livorno, Genova, Fos, Barcelona, Valencia, New York, Norfolk, Charleston, Miami, Algeciras
251	HAPAG-LLOYD,A.G.	HAPAG-LLOYD SPAIN SL	Algeciras (TTI), Livorno, Genova, Fos, Barcelona, Valencia, New York, Norfolk, Charleston, Miami, Algeciras
251	OCEAN NETWORK EXPRESS PTE LTD	OCEAN NETWORK EXPRESS	Algeciras (TTI), Livorno, Genova, Fos, Barcelona, Valencia, New York, Norfolk, Charleston, Miami, Algeciras
251	OOCL	ORIENT OVERSEAS CONTAINER LINE SPAIN	Algeciras (TTI), Livorno, Genova, Fos, Barcelona, Valencia, New York, Norfolk, Charleston, Miami, Algeciras
251	YANG MING LINE	YANG MING (SPAIN) SL	Algeciras (TTI), Livorno, Genova, Fos, Barcelona, Valencia, New York, Norfolk, Charleston, Miami, Algeciras
251	ZIM INTEGRATED SHIPPING SERV.	PEREZ Y CIA SL	Algeciras (TTI), Livorno, Genova, Fos, Barcelona, Valencia, New York, Norfolk, Charleston, Miami, Algeciras
252	CMA CGM	CMA CGM IBERICA SAU	Barcelona, Marseille, Gebze, Marsaxlokk, Ambarli (Istanbul Area), Nemrut Bay, Valencia, Barcelona
252	JSV	MARITIMA DEL MEDITERRANEO SA	Barcelona, Marseille, Gebze, Marsaxlokk, Ambarli (Istanbul Area), Nemrut Bay, Valencia, Barcelona
318	GRIMALDI EUROMED SPA	GRIMALDI LOGISTICA ESPAÑA SL	Barcelona, Civitavecchia,Barcelona
Mediterráneo Oriental.-Mar Negro-Mar Caspio			
14	HAPAG-LLOYD,A.G.	HAPAG-LLOYD SPAIN SL	Ashdod, Haifa, Nemrut Bay, Piraeus, Genova, Barcelona, Valencia, Halifax, Newark, Savannah, Norfolk (Va), Valencia, Tarragona, Mersin, Ashdod
14	ZIM INTEGRATED SHIPPING SERV.	PEREZ Y CIA SL	Ashdod, Haifa, Nemrut Bay, Piraeus, Genova, Barcelona, Valencia, Halifax, Newark, Savannah, Norfolk (Va), Valencia, Tarragona, Mersin, Ashdod
39	NEPTUNE LINES SHIPPING	NEPTUNE BARCELONA SA	Barcelona,Malaga,Tarragona,Fos-sur-Mer,Mostaganem,Sagunto,Valencia,Vigo,Sete,Casablanca,Tanger Med,La Goulette Nord,Novorossyisk,Piraeus,Ilyichevsk,Constanza,Derince,Gemlik,Civitavecchia,Livorno,Marseille
45	BORCHARD LINES	MARITIMA DEL MEDITERRANEO SA	Barcelona,Castellon de la Plana,Genova,Limassol,Ashdod,Mersin,Haifa,Alexandria,Izmir,-Salerno,Marseille
57	MEDITERRANEAN SHIPPING CO	MEDITERRANEAN SHIPPING	Barcelona,Annaba,Skikda,Gioia Tauro,Algiers,Oran,Valencia,Bejaia,Marsaxlokk,Casablanca,Piraeus,Mersin,Iskenderun,Aliaqa,La Spezia
85	IGNAZIO MESSINA AND CO., SPA	BERGE MARITIMA SL	Barcelona,Genova,Napoli,Alexandria,Mersin,Port Said,Jeddah Islamic Port,Djibouti,Mombasa,Dar es Salaam,Durban,Maputo
88	EURO MARINE LOGISTICS NV	TRANSPORTES Y CONSIG MARITIMAS SA	Barcelona,Livorno,Tanger Med,Setubal,Piraeus,Santander,Derince,Le Havre,Gemlik,Zeebrugge - Bruges,Grimsby,Sheerness,Newcastle Upon Tyne,Tyne,Amsterdam
101	CMA CGM	CMA CGM IBERICA SAU	Marsaxlokk, Genova, Valencia, Barcelona, Fos, Genova, Marsaxlokk, Damietta, Aqaba, Jeddah, Hamad, Jebel Ali, Karachi, Mumbai-Nhava Sheva, Mundra, Jeddah, Tripoli, Piraeus, Marsaxlokk
101	COSCO CONTAINER LINES (COSCON)	COSCO SHIPPING LINES SPAIN SA	Marsaxlokk, Genova, Valencia, Barcelona, Fos, Genova, Marsaxlokk, Damietta, Aqaba, Jeddah, Hamad, Jebel Ali, Karachi, Mumbai-Nhava Sheva, Mundra, Jeddah, Tripoli, Piraeus, Marsaxlokk
101	HAPAG-LLOYD,A.G.	HAPAG-LLOYD SPAIN SL	Marsaxlokk, Genova, Valencia, Barcelona, Fos, Genova, Marsaxlokk, Damietta, Aqaba, Jeddah, Hamad, Jebel Ali, Karachi, Mumbai-Nhava Sheva, Mundra, Jeddah, Tripoli, Piraeus, Marsaxlokk

Nº	ARMADOR	CONSIGNATARIO	ROTACIÓN PUERTOS
101	OOCL	ORIENT OVERSEAS CONTAINER LINE SPAIN	Marsaxlokk, Genoa, Valencia, Barcelona, Fos, Genoa, Marsaxlokk, Damietta, Aqaba, Jeddah, Hamad, Jebel Ali, Karachi, Mumbai-Nhava Sheva, Mundra, Jeddah, Tripoli, Piraeus, Marsaxlokk
103	HAMBURG SUD	MAERSK LOGISTICS & SERV. SPAIN SLU	Barcelona, Valencia, Algeciras, Napoli, Gioia Tauro, Sines, La Spezia, Port Said, King Abdullah City, Freeport Container Port, Miami, Abu Dhabi (Zayed), Jebel Ali, Veracruz, Altamira, Houston, New Orleans, Singapur Container Terminal, Yantian, Qingdao, Busan, Ningbo, Shanghai PT, Xiamen PT, Nansha Port
103	MAERSK LINE/A.P.MOLLER	MARITIMA DEL MEDITERRANEO SA	Barcelona, Valencia, Algeciras, Napoli, Gioia Tauro, Sines, La Spezia, Port Said, King Abdullah City, Freeport Container Port, Miami, Abu Dhabi (Zayed), Jebel Ali, Veracruz, Altamira, Houston, New Orleans, Singapur Container Terminal, Yantian, Qingdao, Busan, Ningbo, Shanghai PT, Xiamen PT, Nansha Port
103	MEDITERRANEAN SHIPPING CO	MEDITERRANEAN SHIPPING	Barcelona, Valencia, Algeciras, Napoli, Gioia Tauro, Sines, La Spezia, Port Said, King Abdullah City, Freeport Container Port, Miami, Abu Dhabi (Zayed), Jebel Ali, Veracruz, Altamira, Houston, New Orleans, Singapur Container Terminal, Yantian, Qingdao, Busan, Ningbo, Shanghai PT, Xiamen PT, Nansha Port
120	MEDITERRANEAN SHIPPING CO	MEDITERRANEAN SHIPPING	Barcelona, Valencia, Izmir, Sines, Gebze, Gemlik, Portbury, Tekirdag, Liverpool, Halifax, New York, Montreal, Savannah, Charleston, Mundra, Nhava Sheva, Colombo, Fos-sur-Mer
120	SHIPPING INDIA CORP. LTD.	BERGE MARITIMA SL	Barcelona, Valencia, Izmir, Sines, Gebze, Gemlik, Portbury, Tekirdag, Liverpool, Halifax, New York, Montreal, Savannah, Charleston, Mundra, Nhava Sheva, Colombo, Fos-sur-Mer
131	ARKAS CONTAINER TRANSPORT SA	ARKAS SPAIN SA	Yarimca-Korfezi (DPW), Istanbul-Ambarli (Marport + Kumport), Burgas, Constantza (DPW-CST + SOCEP), Istanbul-Ambarli (Kumport + Marport), Gemlik (Borusan), Tangier, Casablanca, Barcelona, Piraeus, Gemlik (Borusan), Yarimca-Korfezi (DPW)
131	CMA CGM	CMA CGM IBERICA SAU	Yarimca-Korfezi (DPW), Istanbul-Ambarli (Marport + Kumport), Burgas, Constantza (DPW-CST + SOCEP), Istanbul-Ambarli (Kumport + Marport), Gemlik (Borusan), Tangier, Casablanca, Barcelona, Piraeus, Gemlik (Borusan), Yarimca-Korfezi (DPW)
131	HAPAG-LLOYD, A.G.	HAPAG-LLOYD SPAIN SL	Yarimca-Korfezi (DPW), Istanbul-Ambarli (Marport + Kumport), Burgas, Constantza (DPW-CST + SOCEP), Istanbul-Ambarli (Kumport + Marport), Gemlik (Borusan), Tangier, Casablanca, Barcelona, Piraeus, Gemlik (Borusan), Yarimca-Korfezi (DPW)
150	NYK LINES	COMBIA AGENCIA MARITIMA SA	Barcelona, Savona, Piraeus, Port Suez, Jeddah Islamic Port, Sohar, Abu Dhabi (Zayed), Bahrain, Dammam, Kuwait, Doha, Mundra, Bremerhaven, Amberes, Southampton, Setubal
180	AKKON LINES	BERGE MARITIMA SL	Barcelona, Castellon de la Plana, Algiers, Genova, Salerno, Misurata, Aliaga, Gemlik, Gebze, Ambarli, Bizerte, Annaba
197	GRIMALDI EUROMED SPA	GRIMALDI LOGISTICA ESPAÑA SL	Barcelona, Valencia, Setubal, Portbury, Flushing, Sagunto, Misurata, Benghazi, Yenikoy - Autoport, Gemlik
217	CMA CGM	CMA CGM IBERICA SAU	Barcelona, Valencia, Pointe-a-Pitre, Fort-de-France, Caucedo, Cartagena, Kingston, Houston, Veracruz, Manzanillo International Terminal, Moin, Algeciras, Marsaxlokk, Livorno, Genova, Marseille
217	MARFRET SA	AGENCIA MARITIMA ESPAÑOLA EVGE SA	Barcelona, Valencia, Pointe-a-Pitre, Fort-de-France, Caucedo, Cartagena, Kingston, Houston, Veracruz, Manzanillo International Terminal, Moin, Algeciras, Marsaxlokk, Livorno, Genova, Marseille
233	MAERSK LINE/A.P.MOLLER	MARITIMA DEL MEDITERRANEO SA	Barcelona, Valencia, Genova, Vado Ligure, Algiers, La Spezia, Casablanca, Fos-sur-Mer, Piraeus, Bejaia, Algeciras, Ambarli, Izmit, Tanger Med, Gemlik, Beirut, Lattakia, Aliaga, Iskenderun, Alexandria, Izmir, Mersin, Haifa, Castellon de la Plana
233	SEAGO LINE A/S	MARITIMA DEL MEDITERRANEO SA	Barcelona, Valencia, Genova, Vado Ligure, Algiers, La Spezia, Casablanca, Fos-sur-Mer, Piraeus, Bejaia, Algeciras, Ambarli, Izmit, Tanger Med, Gemlik, Beirut, Lattakia, Aliaga, Iskenderun, Alexandria, Izmir, Mersin, Haifa, Castellon de la Plana
233	ARKAS CONTAINER TRANSPORT SA	ARKAS SPAIN SA	Barcelona, Valencia, Genova, Vado Ligure, Algiers, La Spezia, Casablanca, Fos-sur-Mer, Piraeus, Bejaia, Algeciras, Ambarli, Izmit, Tanger Med, Gemlik, Beirut, Lattakia, Aliaga, Iskenderun, Alexandria, Izmir, Mersin, Haifa, Castellon de la Plana
233	CMA CGM	CMA CGM IBERICA SAU	Barcelona, Valencia, Genova, Vado Ligure, Algiers, La Spezia, Casablanca, Fos-sur-Mer, Piraeus, Bejaia, Algeciras, Ambarli, Izmit, Tanger Med, Gemlik, Beirut, Lattakia, Aliaga, Iskenderun, Alexandria, Izmir, Mersin, Haifa, Castellon de la Plana
233	HAPAG-LLOYD, A.G.	HAPAG-LLOYD SPAIN SL	Barcelona, Valencia, Genova, Vado Ligure, Algiers, La Spezia, Casablanca, Fos-sur-Mer, Piraeus, Bejaia, Algeciras, Ambarli, Izmit, Tanger Med, Gemlik, Beirut, Lattakia, Aliaga, Iskenderun, Alexandria, Izmir, Mersin, Haifa, Castellon de la Plana
233	TURKON CONTAINER	MARITIMA DAVILA BARCELONA SA	Barcelona, Valencia, Genova, Vado Ligure, Algiers, La Spezia, Casablanca, Fos-sur-Mer, Piraeus, Bejaia, Algeciras, Ambarli, Izmit, Tanger Med, Gemlik, Beirut, Lattakia, Aliaga, Iskenderun, Alexandria, Izmir, Mersin, Haifa, Castellon de la Plana
233	UNITED FEEDER SERVICES LTD	MARITIMA DEL MEDITERRANEO SA	Barcelona, Valencia, Genova, Vado Ligure, Algiers, La Spezia, Casablanca, Fos-sur-Mer, Piraeus, Bejaia, Algeciras, Ambarli, Izmit, Tanger Med, Gemlik, Beirut, Lattakia, Aliaga, Iskenderun, Alexandria, Izmir, Mersin, Haifa, Castellon de la Plana
240	CMA CGM	CMA CGM IBERICA SAU	Marsaxlokk, Valencia, Barcelona, Fos, Genoa, Marsaxlokk, Beirut, Jeddah, Jebel Ali, Port Kelang, Xiamen, Qingdao, Busan, Shanghai, Ningbo, Nansha, Shekou, Singapore, Marsaxlokk
240	COSCO CONTAINER LINES (COSCON)	COSCO SHIPPING LINES SPAIN SA	Marsaxlokk, Valencia, Barcelona, Fos, Genoa, Marsaxlokk, Beirut, Jeddah, Jebel Ali, Port Kelang, Xiamen, Qingdao, Busan, Shanghai, Ningbo, Nansha, Shekou, Singapore, Marsaxlokk
240	EVERGREEN MARINE CORPORATION	EVERGREEN SHIPPING SPAIN SLU	Marsaxlokk, Valencia, Barcelona, Fos, Genoa, Marsaxlokk, Beirut, Jeddah, Jebel Ali, Port Kelang, Xiamen, Qingdao, Busan, Shanghai, Ningbo, Nansha, Shekou, Singapore, Marsaxlokk
240	OOCL	ORIENT OVERSEAS CONTAINER LINE SPAIN	Marsaxlokk, Valencia, Barcelona, Fos, Genoa, Marsaxlokk, Beirut, Jeddah, Jebel Ali, Port Kelang, Xiamen, Qingdao, Busan, Shanghai, Ningbo, Nansha, Shekou, Singapore, Marsaxlokk
252	CMA CGM	CMA CGM IBERICA SAU	Barcelona, Marseille, Gebze, Marsaxlokk, Ambarli (Istanbul Area), Nemrut Bay, Valencia, Barcelona
252	JSV	MARITIMA DEL MEDITERRANEO SA	Barcelona, Marseille, Gebze, Marsaxlokk, Ambarli (Istanbul Area), Nemrut Bay, Valencia, Barcelona

Nº	ARMADOR	CONSIGNATARIO	ROTACIÓN PUERTOS
América del Norte (EUA) Atlántico			
7	HAPAG-LLOYD,A.G.	HAPAG-LLOYD SPAIN SL	Livorno, Genua, Barcelona, Valencia, Cartagena (Col), Kingston, Vera Cruz, Altamira, Houston, New Orleans, Caucedo, Malaga, Valencia, Livorno
7	ZIM INTEGRATED SHIPPING SERV.	PEREZ Y CIA SL	Livorno, Genua, Barcelona, Valencia, Cartagena (Col), Kingston, Vera Cruz, Altamira, Houston, New Orleans, Caucedo, Malaga, Valencia, Livorno
14	HAPAG-LLOYD,A.G.	HAPAG-LLOYD SPAIN SL	Ashdod, Haifa, Nemrut Bay, Piraeus, Genua, Barcelona, Valencia, Halifax, Newark, Savannah, Norfolk (Va), Valencia, Tarragona, Mersin, Ashdod
14	ZIM INTEGRATED SHIPPING SERV.	PEREZ Y CIA SL	Ashdod, Haifa, Nemrut Bay, Piraeus, Genua, Barcelona, Valencia, Halifax, Newark, Savannah, Norfolk (Va), Valencia, Tarragona, Mersin, Ashdod
103	HAMBURG SUD	MAERSK LOGISTICS & SERV. SPAIN SLU	Barcelona, Valencia, Algeciras, Napoli, Gioia Tauro, Sines, La Spezia, Port Said, King Abdullah City, Freeport Container Port, Miami, Abu Dhabi (Zayed), Jebel Ali, Veracruz, Altamira, Houston, New Orleans, Singapur Container Terminal, Yantian, Qingdao, Busan, Ningbo, Shanghai PT, Xiamen PT, Nansha Port
103	MAERSK LINE/A.P.MOLLER	MARITIMA DEL MEDITERRANEO SA	Barcelona, Valencia, Algeciras, Napoli, Gioia Tauro, Sines, La Spezia, Port Said, King Abdullah City, Freeport Container Port, Miami, Abu Dhabi (Zayed), Jebel Ali, Veracruz, Altamira, Houston, New Orleans, Singapur Container Terminal, Yantian, Qingdao, Busan, Ningbo, Shanghai PT, Xiamen PT, Nansha Port
103	MEDITERRANEAN SHIPPING CO	MEDITERRANEAN SHIPPING	Barcelona, Valencia, Algeciras, Napoli, Gioia Tauro, Sines, La Spezia, Port Said, King Abdullah City, Freeport Container Port, Miami, Abu Dhabi (Zayed), Jebel Ali, Veracruz, Altamira, Houston, New Orleans, Singapur Container Terminal, Yantian, Qingdao, Busan, Ningbo, Shanghai PT, Xiamen PT, Nansha Port
105	K LINE	AGENCIA MARITIMA CONDEMINAS SA	Barcelona, Bremerhaven, Zeebrugge, Southampton, Jacksonville, Galveston, Veracruz, Altamira, Davisville, Newark, Barcelona
120	MEDITERRANEAN SHIPPING CO	MEDITERRANEAN SHIPPING	Barcelona, Valencia, Izmir, Sines, Gebze, Gemlik, Portbury, Tekirdag, Liverpool, Halifax, New York, Montreal, Savannah, Charleston, Mundra, Nhava Sheva, Colombo, Fos-sur-Mer
120	SHIPPING INDIA CORP. LTD.	BERGE MARITIMA SL	Barcelona, Valencia, Izmir, Sines, Gebze, Gemlik, Portbury, Tekirdag, Liverpool, Halifax, New York, Montreal, Savannah, Charleston, Mundra, Nhava Sheva, Colombo, Fos-sur-Mer
251	CMA CGM	CMA CGM IBERICA SAU	Algeciras (TTI), Livorno, Genua, Fos, Barcelona, Valencia, New York, Norfolk, Charleston, Miami, Algeciras
251	COSCO CONTAINER LINES (COSCON)	COSCO SHIPPING LINES SPAIN SA	Algeciras (TTI), Livorno, Genua, Fos, Barcelona, Valencia, New York, Norfolk, Charleston, Miami, Algeciras
251	HAPAG-LLOYD,A.G.	HAPAG-LLOYD SPAIN SL	Algeciras (TTI), Livorno, Genua, Fos, Barcelona, Valencia, New York, Norfolk, Charleston, Miami, Algeciras
251	OCEAN NETWORK EXPRESS PTE LTD	OCEAN NETWORK EXPRESS	Algeciras (TTI), Livorno, Genua, Fos, Barcelona, Valencia, New York, Norfolk, Charleston, Miami, Algeciras
251	OOCL	ORIENT OVERSEAS CONTAINER LINE SPAIN	Algeciras (TTI), Livorno, Genua, Fos, Barcelona, Valencia, New York, Norfolk, Charleston, Miami, Algeciras
251	YANG MING LINE	YANG MING (SPAIN) SL	Algeciras (TTI), Livorno, Genua, Fos, Barcelona, Valencia, New York, Norfolk, Charleston, Miami, Algeciras
251	ZIM INTEGRATED SHIPPING SERV.	PEREZ Y CIA SL	Algeciras (TTI), Livorno, Genua, Fos, Barcelona, Valencia, New York, Norfolk, Charleston, Miami, Algeciras
América del Norte (EUA) Pacífico			
37	HAPAG-LLOYD,A.G.	HAPAG-LLOYD SPAIN SL	Tangier, Valencia, Livorno, Genua, Fos, Barcelona, Valencia, Cartagena (Col) ... (Pan Canal) ... Puerto Quetzal, Manzanillo (Mex), Long Beach, Oakland, Seattle, Vancouver, Oakland, Manzanillo (Mex) ... (Pan Canal) ... Manzanillo (Pan), Cartagena (Col), Tangier
37	ZIM INTEGRATED SHIPPING SERV.	PEREZ Y CIA SL	Tangier, Valencia, Livorno, Genua, Fos, Barcelona, Valencia, Cartagena (Col) ... (Pan Canal) ... Puerto Quetzal, Manzanillo (Mex), Long Beach, Oakland, Seattle, Vancouver, Oakland, Manzanillo (Mex) ... (Pan Canal) ... Manzanillo (Pan), Cartagena (Col), Tangier
África del Norte			
21	GRANDI NAVI VELOCI	E ERHARDT Y CIA SA	Barcelona, Sete, TangerMed, Barcelona
22	GRANDI NAVI VELOCI	E ERHARDT Y CIA SA	Barcelona, Nador, Barcelona
24	MEDEX CONTAINER SERVICES LTD	INTRAMEDITERRANEO SA	Barcelona, Misurata, Trípoli, Sfax, Casablanca, Castellón de la Plana
24	MTL CONTAINER LINES	BERGE MARITIMA SL	Barcelona, Misurata, Trípoli, Sfax, Casablanca, Castellón de la Plana
25	ARKAS CONTAINER TRANSPORT SA	ARKAS SPAIN SA	Barcelona, Valencia, Argiers, Oran, Bejaia, Marina di Carrara, Skikda, La Spezia, Genova, -Marseille
25	CIE.NATIONALE ALGERIENNE DE NA	TRANSPORTES Y CONSIG MARITIMAS SA	Barcelona, Valencia, Argiers, Oran, Bejaia, Marina di Carrara, Skikda, La Spezia, Genova, -Marseille
25	IGNAZIO MESSINA AND CO., SPA	BERGE MARITIMA SL	Barcelona, Valencia, Argiers, Oran, Bejaia, Marina di Carrara, Skikda, La Spezia, Genova, -Marseille
29	GRANDI NAVI VELOCI	E ERHARDT Y CIA SA	Barcelona, Genova, Barcelona, Tanger, Barcelona
37	HAPAG-LLOYD,A.G.	HAPAG-LLOYD SPAIN SL	Tangier, Valencia, Livorno, Genua, Fos, Barcelona, Valencia, Cartagena (Col) ... (Pan Canal) ... Puerto Quetzal, Manzanillo (Mex), Long Beach, Oakland, Seattle, Vancouver, Oakland, Manzanillo (Mex) ... (Pan Canal) ... Manzanillo (Pan), Cartagena (Col), Tangier
37	ZIM INTEGRATED SHIPPING SERV.	PEREZ Y CIA SL	Tangier, Valencia, Livorno, Genua, Fos, Barcelona, Valencia, Cartagena (Col) ... (Pan Canal) ... Puerto Quetzal, Manzanillo (Mex), Long Beach, Oakland, Seattle, Vancouver, Oakland, Manzanillo (Mex) ... (Pan Canal) ... Manzanillo (Pan), Cartagena (Col), Tangier
39	NEPTUNE LINES SHIPPING	NEPTUNE BARCELONA SA	Barcelona, Malaga, Tarragona, Fos-sur-Mer, Mostaganem, Sagunto, Valencia, Vigo, Sete, Casablanca, Tanger Med, La Goulette Nord, Novorossiysk, Piraeus, Ilychevsk, Constanza, Derince, Gemlik, Civitavecchia, Livorno, Marseille
45	BORCHARD LINES	MARITIMA DEL MEDITERRANEO SA	Barcelona, Castellón de la Plana, Genova, Limassol, Ashdod, Mersin, Haifa, Alexandria, Izmir, -Salerno, Marseille

Nº	ARMADOR	CONSIGNATARIO	ROTACIÓN PUERTOS
48	MAGHREB CONTAINER INTERNACIONAL, SL	BERGE MARITIMA SL	Barcelona,Castellon de la Plana,Alicante,Ghazaouet,Oran,Algiers
49	COTUNAV	ROMEY Y CIA SA	Barcelona, Tunis, Barcelona
57	MEDITERRANEAN SHIPPING CO	MEDITERRANEAN SHIPPING	Barcelona,Annaba,Skikda,Gioia Tauro,Algiers,Oran,Valencia,Bejaia,Marsaxlokk,Casablanca,Piraeus,Mersin,Iskenderun,Aliaga,La Spezia
85	IGNAZIO MESSINA AND CO., SPA	BERGE MARITIMA SL	Barcelona,Genova,Napoli,Alexandria,Mersin,Port Said,Jeddah Islamic Port,Djibouti,Mombasa,Dar es Salaam,Durban,Maputo
88	EURO MARINE LOGISTICS NV	TRANSPORTES Y CONSIG MARITIMAS SA	Barcelona,Livorno,Tanger Med,Setubal,Piraeus,Santander,Derince,Le Havre,Gemlik,Zeebrugge - Bruges,Grimsby,Sheerness,Newcastle Upon Tyne,Tyne,Amsterdam
94	GRIMALDI EUROMED SPA	GRIMALDI LOGISTICA ESPAÑA SL	Barcelona, Savona, Barcelona, TangerMed, Barcelona
103	HAMBURG SUD	MAERSK LOGISTICS & SERV. SPAIN SLU	Barcelona,Valencia,Algeciras,Napoli,Gioia Tauro,Sines,La Spezia,Port Said,King Abdullah City,Freeport Container Port,Miami,Abu Dhabi (Zayed),Jebel Ali,Veracruz,Altamira,Houston,New Orleans,Singapur Container Terminal,Yantian,Qingdao,Busan,Ningbo,Shanghai PT,Xiamen PT,Nansha Port
103	MAERSK LINE/A.P.MOLLER	MARITIMA DEL MEDITERRANEO SA	Barcelona,Valencia,Algeciras,Napoli,Gioia Tauro,Sines,La Spezia,Port Said,King Abdullah City,Freeport Container Port,Miami,Abu Dhabi (Zayed),Jebel Ali,Veracruz,Altamira,Houston,New Orleans,Singapur Container Terminal,Yantian,Qingdao,Busan,Ningbo,Shanghai PT,Xiamen PT,Nansha Port
103	MEDITERRANEAN SHIPPING CO	MEDITERRANEAN SHIPPING	Barcelona,Valencia,Algeciras,Napoli,Gioia Tauro,Sines,La Spezia,Port Said,King Abdullah City,Freeport Container Port,Miami,Abu Dhabi (Zayed),Jebel Ali,Veracruz,Altamira,Houston,New Orleans,Singapur Container Terminal,Yantian,Qingdao,Busan,Ningbo,Shanghai PT,Xiamen PT,Nansha Port
131	ARKAS CONTAINER TRANSPORT SA	ARKAS SPAIN SA	Yarimca-Korfezi (DPW), Istanbul-Ambarli (Marport + Kumport), Burgas, Constantza (DPW-CSCT + SOCEP), Istanbul-Ambarli (Kumport + Marport), Gemlik (Borusan), Tangier, Casablanca, Barcelona, Piraeus, Gemlik (Borusan), Yarimca-Korfezi (DPW)
131	CMA CGM	CMA CGM IBERICA SAU	Yarimca-Korfezi (DPW), Istanbul-Ambarli (Marport + Kumport), Burgas, Constantza (DPW-CSCT + SOCEP), Istanbul-Ambarli (Kumport + Marport), Gemlik (Borusan), Tangier, Casablanca, Barcelona, Piraeus, Gemlik (Borusan), Yarimca-Korfezi (DPW)
131	HAPAG-LLOYD,A.G.	HAPAG-LLOYD SPAIN SL	Yarimca-Korfezi (DPW), Istanbul-Ambarli (Marport + Kumport), Burgas, Constantza (DPW-CSCT + SOCEP), Istanbul-Ambarli (Kumport + Marport), Gemlik (Borusan), Tangier, Casablanca, Barcelona, Piraeus, Gemlik (Borusan), Yarimca-Korfezi (DPW)
180	AKKON LINES	BERGE MARITIMA SL	Barcelona,Castellon de la Plana,Algiers,Genova,Salerno,Misurata,Aliaga,Gemlik,Gebeze,Ambarli,Bizerte,Annaba
197	GRIMALDI EUROMED SPA	GRIMALDI LOGISTICA ESPAÑA SL	Barcelona,Valencia,Setubal,Portbury,Flushing,Sagunto,Misurata,Benghazi,Yenikoy - Autoport,Gemlik
213	ARKAS CONTAINER TRANSPORT SA	ARKAS SPAIN SA	Barcelona,Valencia,Algeciras,Livorno,Genova,Tanger Med,Casablanca,Vigo,Leixoes,-Marseille
213	HAPAG-LLOYD,A.G.	HAPAG-LLOYD SPAIN SL	Barcelona,Valencia,Algeciras,Livorno,Genova,Tanger Med,Casablanca,Vigo,Leixoes,-Marseille
213	OCEAN NETWORK EXPRESS PTE LTD	OCEAN NETWORK EXPRESS	Barcelona,Valencia,Algeciras,Livorno,Genova,Tanger Med,Casablanca,Vigo,Leixoes,-Marseille
213	OOCL	ORIENT OVERSEAS CONTAINER LINE SPAIN	Barcelona,Valencia,Algeciras,Livorno,Genova,Tanger Med,Casablanca,Vigo,Leixoes,-Marseille
213	X-PRESS CONTAINER LINE (UK)LTD	PEREZ Y CIA SL	Barcelona,Valencia,Algeciras,Livorno,Genova,Tanger Med,Casablanca,Vigo,Leixoes,-Marseille
222	CMA CGM	CMA CGM IBERICA SAU	Barcelona,Valencia,Marseille,Mostaganem,Casablanca,Bejaia,Arzew,Tanger Med,Algeciras,Djen-Djen,Vigo,Oran,Leixoes,Setubal,Ghazaouet,Livorno,Genova
233	MAERSK LINE/A.P.MOLLER	MARITIMA DEL MEDITERRANEO SA	Barcelona,Valencia,Genova,Vado Ligure,Algiers,La Spezia,Casablanca,Fos-sur-Mer,Piraeus,Bejaia,Algeciras,Ambarli,Izmit,Tanger Med,Gemlik,Beirut,Lattakia,Aliaga,Iskenderun,Alexandria,Izmir,Mersin,Haifa,Castellon de la Plana
233	SEAGO LINE A/S	MARITIMA DEL MEDITERRANEO SA	Barcelona,Valencia,Genova,Vado Ligure,Algiers,La Spezia,Casablanca,Fos-sur-Mer,Piraeus,Bejaia,Algeciras,Ambarli,Izmit,Tanger Med,Gemlik,Beirut,Lattakia,Aliaga,Iskenderun,Alexandria,Izmir,Mersin,Haifa,Castellon de la Plana
233	ARKAS CONTAINER TRANSPORT SA	ARKAS SPAIN SA	Barcelona,Valencia,Genova,Vado Ligure,Algiers,La Spezia,Casablanca,Fos-sur-Mer,Piraeus,Bejaia,Algeciras,Ambarli,Izmit,Tanger Med,Gemlik,Beirut,Lattakia,Aliaga,Iskenderun,Alexandria,Izmir,Mersin,Haifa,Castellon de la Plana
233	CMA CGM	CMA CGM IBERICA SAU	Barcelona,Valencia,Genova,Vado Ligure,Algiers,La Spezia,Casablanca,Fos-sur-Mer,Piraeus,Bejaia,Algeciras,Ambarli,Izmit,Tanger Med,Gemlik,Beirut,Lattakia,Aliaga,Iskenderun,Alexandria,Izmir,Mersin,Haifa,Castellon de la Plana
233	HAPAG-LLOYD,A.G.	HAPAG-LLOYD SPAIN SL	Barcelona,Valencia,Genova,Vado Ligure,Algiers,La Spezia,Casablanca,Fos-sur-Mer,Piraeus,Bejaia,Algeciras,Ambarli,Izmit,Tanger Med,Gemlik,Beirut,Lattakia,Aliaga,Iskenderun,Alexandria,Izmir,Mersin,Haifa,Castellon de la Plana
233	TURKON CONTAINER	MARITIMA DAVILA BARCELONA SA	Barcelona,Valencia,Genova,Vado Ligure,Algiers,La Spezia,Casablanca,Fos-sur-Mer,Piraeus,Bejaia,Algeciras,Ambarli,Izmit,Tanger Med,Gemlik,Beirut,Lattakia,Aliaga,Iskenderun,Alexandria,Izmir,Mersin,Haifa,Castellon de la Plana
233	UNITED FEEDER SERVICES LTD	MARITIMA DEL MEDITERRANEO SA	Barcelona,Valencia,Genova,Vado Ligure,Algiers,La Spezia,Casablanca,Fos-sur-Mer,Piraeus,Bejaia,Algeciras,Ambarli,Izmit,Tanger Med,Gemlik,Beirut,Lattakia,Aliaga,Iskenderun,Alexandria,Izmir,Mersin,Haifa,Castellon de la Plana
350	MEDITERRANEAN SHIPPING CO	MEDITERRANEAN SHIPPING	Barcelona,Valencia,Las Palmas,Sta. Cruz de Tenerife,Arrecife de Lanzarote,Fuerteventura,Casablanca,Cadiz,Tarragona
350	WEC LINES ESPANA, S.L.U.	WEC LINES ESPAÑA SLU	Barcelona,Valencia,Las Palmas,Sta. Cruz de Tenerife,Arrecife de Lanzarote,Fuerteventura,Casablanca,Cadiz,Tarragona
Extremo Oriente y Japón			
18	HAPAG-LLOYD,A.G.	HAPAG-LLOYD SPAIN SL	Barcelona,Valencia,Piraeus,Genova,Damietta,Jeddah Islamic Port,Singapur Container Terminal,Qingdao,Hong Kong,Busan,Shanghai PT,Ningbo,Kaohsiung,Shekou (Shenzhen),La Spezia,Fos-sur-Mer

Nº	ARMADOR	CONSIGNATARIO	ROTACIÓN PUERTOS
18	HYUNDAI MERCHANT MAR	BERGE MARITIMA SL	Barcelona,Valencia,Piraeus,Genova,Damietta,Jeddah Islamic Port,Singapur Container Terminal,Qingdao,Hong Kong,Busan,Shanghai PT,Ningbo,Kaohsiung,Shekou (Shenzhen),La Spezia,Fos-sur-Mer
18	OCEAN NETWORK EXPRESS PTE LTD	OCEAN NETWORK EXPRESS	Barcelona,Valencia,Piraeus,Genova,Damietta,Jeddah Islamic Port,Singapur Container Terminal,Qingdao,Hong Kong,Busan,Shanghai PT,Ningbo,Kaohsiung,Shekou (Shenzhen),La Spezia,Fos-sur-Mer
18	YANG MING LINE	YANG MING (SPAIN) SL	Barcelona,Valencia,Piraeus,Genova,Damietta,Jeddah Islamic Port,Singapur Container Terminal,Qingdao,Hong Kong,Busan,Shanghai PT,Ningbo,Kaohsiung,Shekou (Shenzhen),La Spezia,Fos-sur-Mer
43	HOEGH AUTOLINERS AS	MARITIMA DEL MEDITERRANEO SA	Barcelona,Livorno,Civitavecchia,Setubal,Newcastle Upon Tyne,Bremen,Bremerhaven,-Southampton,Le Havre,Durban,Jeddah Islamic Port,Muscat,Kuwait,Bahrain,Abu Dhabi (Zayed),Singapur,Hong Kong,Taichung,Keelung,Toyohashi,Hitachi,Chiba,Yokosuka,Yokohama
43	MITSUMI OSK LINES LTD	TRANSPORTES Y CONSIG MARITIMAS SA	Barcelona,Livorno,Civitavecchia,Setubal,Newcastle Upon Tyne,Bremen,Bremerhaven,-Southampton,Le Havre,Durban,Jeddah Islamic Port,Muscat,Kuwait,Bahrain,Abu Dhabi (Zayed),Singapur,Hong Kong,Taichung,Keelung,Toyohashi,Hitachi,Chiba,Yokosuka,Yokohama
43	NISSAN MOTOR CAR CARRIER CO.LT	MARITIMA DEL MEDITERRANEO SA	Barcelona,Livorno,Civitavecchia,Setubal,Newcastle Upon Tyne,Bremen,Bremerhaven,-Southampton,Le Havre,Durban,Jeddah Islamic Port,Muscat,Kuwait,Bahrain,Abu Dhabi (Zayed),Singapur,Hong Kong,Taichung,Keelung,Toyohashi,Hitachi,Chiba,Yokosuka,Yokohama
103	HAMBURG SUD	MAERSK LOGISTICS & SERV. SPAIN SLU	Barcelona,Valencia,Algeciras,Napoli,Gioia Tauro,Sines,La Spezia,Port Said,King Abdullah City,Freeport Container Port,Miami,Abu Dhabi (Zayed),Jebel Ali,Veracruz,Altamira,Houston,New Orleans,Singapur Container Terminal,Yantian,Qingdao,Busan,Ningbo,Shanghai PT,Xiamen PT,Nansha Port
103	MAERSK LINE/A.P.MOLLER	MARITIMA DEL MEDITERRANEO SA	Barcelona,Valencia,Algeciras,Napoli,Gioia Tauro,Sines,La Spezia,Port Said,King Abdullah City,Freeport Container Port,Miami,Abu Dhabi (Zayed),Jebel Ali,Veracruz,Altamira,Houston,New Orleans,Singapur Container Terminal,Yantian,Qingdao,Busan,Ningbo,Shanghai PT,Xiamen PT,Nansha Port
103	MEDITERRANEAN SHIPPING CO	MEDITERRANEAN SHIPPING	Barcelona,Valencia,Algeciras,Napoli,Gioia Tauro,Sines,La Spezia,Port Said,King Abdullah City,Freeport Container Port,Miami,Abu Dhabi (Zayed),Jebel Ali,Veracruz,Altamira,Houston,New Orleans,Singapur Container Terminal,Yantian,Qingdao,Busan,Ningbo,Shanghai PT,Xiamen PT,Nansha Port
111	EUKOR CAR CARRIERS INC	BERGE MARITIMA SL	Barcelona,Bremerhaven,Aqaba,Jeddah Islamic Port,Sohar,Abu Dhabi (Zayed),Hamad,-Bahrain,Ad Dammam,Kuwait,Mumbai,Laem Chabang,Pyeongtaek
111	WALLENIUS WILHEMSEN	AGENCIA MARITIMA ESPAÑOLA EVGE SA	Barcelona,Bremerhaven,Aqaba,Jeddah Islamic Port,Sohar,Abu Dhabi (Zayed),Hamad,-Bahrain,Ad Dammam,Kuwait,Mumbai,Laem Chabang,Pyeongtaek
240	CMA CGM	CMA CGM IBERICA SAU	Marsaxlokk, Valencia, Barcelona, Fos, Genoa, Marsaxlokk, Beirut, Jeddah, Jebel Ali, Port Kelang, Xiamen, Qingdao, Busan, Shanghai, Ningbo, Nansha, Shekou, Singapore, Marsaxlokk
240	COSCO CONTAINER LINES (COSCON)	COSCO SHIPPING LINES SPAIN SA	Marsaxlokk, Valencia, Barcelona, Fos, Genoa, Marsaxlokk, Beirut, Jeddah, Jebel Ali, Port Kelang, Xiamen, Qingdao, Busan, Shanghai, Ningbo, Nansha, Shekou, Singapore, Marsaxlokk
240	EVERGREEN MARINE CORPORATION	EVERGREEN SHIPPING SPAIN SLU	Marsaxlokk, Valencia, Barcelona, Fos, Genoa, Marsaxlokk, Beirut, Jeddah, Jebel Ali, Port Kelang, Xiamen, Qingdao, Busan, Shanghai, Ningbo, Nansha, Shekou, Singapore, Marsaxlokk
240	OOCL	ORIENT OVERSEAS CONTAINER LINE SPAIN	Marsaxlokk, Valencia, Barcelona, Fos, Genoa, Marsaxlokk, Beirut, Jeddah, Jebel Ali, Port Kelang, Xiamen, Qingdao, Busan, Shanghai, Ningbo, Nansha, Shekou, Singapore, Marsaxlokk
Sudamérica (Atlántico)			
238	HAPAG-LLOYD,A.G.	HAPAG-LLOYD SPAIN SL	Valencia, Barcelona, Genoa, Livorno, Valencia, Suape, Salvador, Rio de Janeiro, Santos, Paranagua, Itapoa, Montevideo, Navegantes, Santos, Rio de Janeiro, Pecem, Las Palmas, Valencia
238	MEDITERRANEAN SHIPPING CO	MEDITERRANEAN SHIPPING	Valencia, Barcelona, Genoa, Livorno, Valencia, Suape, Salvador, Rio de Janeiro, Santos, Paranagua, Itapoa, Montevideo, Navegantes, Santos, Rio de Janeiro, Pecem, Las Palmas, Valencia
238	ZIM INTEGRATED SHIPPING SERV.	PEREZ Y CIA SL	Valencia, Barcelona, Genoa, Livorno, Valencia, Suape, Salvador, Rio de Janeiro, Santos, Paranagua, Itapoa, Montevideo, Navegantes, Santos, Rio de Janeiro, Pecem, Las Palmas, Valencia
Golfo de México (México y EUA)			
7	HAPAG-LLOYD,A.G.	HAPAG-LLOYD SPAIN SL	Livorno, Genoa, Barcelona, Valencia, Cartagena (Col), Kingston, Vera Cruz, Altamira, Houston, New Orleans, Caucedo, Malaga, Valencia, Livorno
7	ZIM INTEGRATED SHIPPING SERV.	PEREZ Y CIA SL	Livorno, Genoa, Barcelona, Valencia, Cartagena (Col), Kingston, Vera Cruz, Altamira, Houston, New Orleans, Caucedo, Malaga, Valencia, Livorno
37	HAPAG-LLOYD,A.G.	HAPAG-LLOYD SPAIN SL	Tangier, Valencia, Livorno, Genoa, Fos, Barcelona, Valencia, Cartagena (Col) ...(Pan Canal)... Puerto Quetzal, Manzanillo (Mex), Long Beach, Oakland, Seattle, Vancouver, Oakland, Manzanillo (Mex) ...(Pan Canal)... Manzanillo (Pan), Cartagena (Col), Tangier
37	ZIM INTEGRATED SHIPPING SERV.	PEREZ Y CIA SL	Tangier, Valencia, Livorno, Genoa, Fos, Barcelona, Valencia, Cartagena (Col) ...(Pan Canal)... Puerto Quetzal, Manzanillo (Mex), Long Beach, Oakland, Seattle, Vancouver, Oakland, Manzanillo (Mex) ...(Pan Canal)... Manzanillo (Pan), Cartagena (Col), Tangier
103	HAMBURG SUD	MAERSK LOGISTICS & SERV. SPAIN SLU	Barcelona,Valencia,Algeciras,Napoli,Gioia Tauro,Sines,La Spezia,Port Said,King Abdullah City,Freeport Container Port,Miami,Abu Dhabi (Zayed),Jebel Ali,Veracruz,Altamira,Houston,New Orleans,Singapur Container Terminal,Yantian,Qingdao,Busan,Ningbo,Shanghai PT,Xiamen PT,Nansha Port
103	MAERSK LINE/A.P.MOLLER	MARITIMA DEL MEDITERRANEO SA	Barcelona,Valencia,Algeciras,Napoli,Gioia Tauro,Sines,La Spezia,Port Said,King Abdullah City,Freeport Container Port,Miami,Abu Dhabi (Zayed),Jebel Ali,Veracruz,Altamira,Houston,New Orleans,Singapur Container Terminal,Yantian,Qingdao,Busan,Ningbo,Shanghai PT,Xiamen PT,Nansha Port

Nº	ARMADOR	CONSIGNATARIO	ROTACIÓN PUERTOS
103	MEDITERRANEAN SHIPPING CO	MEDITERRANEAN SHIPPING	Barcelona,Valencia,Algeciras,Napoli,Gioia Tauro,Sines,La Spezia,Port Said,King Abdullah City,Freeport Container Port,Miami,Abu Dhabi (Zayed),Jebel Ali,Veracruz,Altamira,Houston,New Orleans,Singapur Container Terminal,Yantian,Qingdao,Busan,Ningbo,Shanghai PT,Xiamen PT,Nansha Port
105	K LINE	AGENCIA MARITIMA CONDEMINAS SA	Barcelona, Bremerhaven, Zeebrugge, Southampton, Jacksonville, Galveston, Veracruz, Altamira, Davisville, Newark, Barcelona
217	CMA CGM	CMA CGM IBERICA SAU	Barcelona,Valencia,Pointe-a-Pitre,Fort-de-France,Caucedo,Cartagena,Kingston,Houston,Veracruz,Manzanillo International Terminal,Moin,Algeciras,Marsaxlokk,Livorno,Genova,Marseille
217	MARFRET SA	AGENCIA MARITIMA ESPAÑOLA EVGE SA	Barcelona,Valencia,Pointe-a-Pitre,Fort-de-France,Caucedo,Cartagena,Kingston,Houston,Veracruz,Manzanillo International Terminal,Moin,Algeciras,Marsaxlokk,Livorno,Genova,Marseille
Sudeste Asiático			
18	HAPAG-LLOYD,A.G.	HAPAG-LLOYD SPAIN SL	Barcelona,Valencia,Piraeus,Genova,Damietta,Jeddah Islamic Port,Singapur Container Terminal,Qingdao,Hong Kong,Busan,Shanghai PT,Ningbo,Kaohsiung,Shekou (Shenzhen),La Spezia,Fos-sur-Mer
18	HYUNDAI MERCHANT MAR	BERGE MARITIMA SL	Barcelona,Valencia,Piraeus,Genova,Damietta,Jeddah Islamic Port,Singapur Container Terminal,Qingdao,Hong Kong,Busan,Shanghai PT,Ningbo,Kaohsiung,Shekou (Shenzhen),La Spezia,Fos-sur-Mer
18	OCEAN NETWORK EXPRESS PTE LTD	OCEAN NETWORK EXPRESS	Barcelona,Valencia,Piraeus,Genova,Damietta,Jeddah Islamic Port,Singapur Container Terminal,Qingdao,Hong Kong,Busan,Shanghai PT,Ningbo,Kaohsiung,Shekou (Shenzhen),La Spezia,Fos-sur-Mer
18	YANG MING LINE	YANG MING (SPAIN) SL	Barcelona,Valencia,Piraeus,Genova,Damietta,Jeddah Islamic Port,Singapur Container Terminal,Qingdao,Hong Kong,Busan,Shanghai PT,Ningbo,Kaohsiung,Shekou (Shenzhen),La Spezia,Fos-sur-Mer
43	HOEGH AUTOLINERS AS	MARITIMA DEL MEDITERRANEO SA	Barcelona,Livorno,Civitavecchia,Setubal,Newcastle Upon Tyne,Bremen,Bremerhaven,-Southampton,Le Havre,Durban,Jeddah Islamic Port,Muscat,Kuwait,Bahrain,Abu Dhabi (Zayed),Singapur,Hong Kong,Taichung,Keelung,Toyohashi,Hitachi,Chiba,Yokosuka,Yokohama
43	MITSUI OSK LINES LTD	TRANSPORTES Y CONSIG MARITIMAS SA	Barcelona,Livorno,Civitavecchia,Setubal,Newcastle Upon Tyne,Bremen,Bremerhaven,-Southampton,Le Havre,Durban,Jeddah Islamic Port,Muscat,Kuwait,Bahrain,Abu Dhabi (Zayed),Singapur,Hong Kong,Taichung,Keelung,Toyohashi,Hitachi,Chiba,Yokosuka,Yokohama
43	NISSAN MOTOR CAR CARRIER CO.LT	MARITIMA DEL MEDITERRANEO SA	Barcelona,Livorno,Civitavecchia,Setubal,Newcastle Upon Tyne,Bremen,Bremerhaven,-Southampton,Le Havre,Durban,Jeddah Islamic Port,Muscat,Kuwait,Bahrain,Abu Dhabi (Zayed),Singapur,Hong Kong,Taichung,Keelung,Toyohashi,Hitachi,Chiba,Yokosuka,Yokohama
103	HAMBURG SUD	MAERSK LOGISTICS & SERV. SPAIN SLU	Barcelona,Valencia,Algeciras,Napoli,Gioia Tauro,Sines,La Spezia,Port Said,King Abdullah City,Freeport Container Port,Miami,Abu Dhabi (Zayed),Jebel Ali,Veracruz,Altamira,Houston,New Orleans,Singapur Container Terminal,Yantian,Qingdao,Busan,Ningbo,Shanghai PT,Xiamen PT,Nansha Port
103	MAERSK LINE/A.P.MOLLER	MARITIMA DEL MEDITERRANEO SA	Barcelona,Valencia,Algeciras,Napoli,Gioia Tauro,Sines,La Spezia,Port Said,King Abdullah City,Freeport Container Port,Miami,Abu Dhabi (Zayed),Jebel Ali,Veracruz,Altamira,Houston,New Orleans,Singapur Container Terminal,Yantian,Qingdao,Busan,Ningbo,Shanghai PT,Xiamen PT,Nansha Port
103	MEDITERRANEAN SHIPPING CO	MEDITERRANEAN SHIPPING	Barcelona,Valencia,Algeciras,Napoli,Gioia Tauro,Sines,La Spezia,Port Said,King Abdullah City,Freeport Container Port,Miami,Abu Dhabi (Zayed),Jebel Ali,Veracruz,Altamira,Houston,New Orleans,Singapur Container Terminal,Yantian,Qingdao,Busan,Ningbo,Shanghai PT,Xiamen PT,Nansha Port
240	CMA CGM	CMA CGM IBERICA SAU	Marsaxlokk, Valencia, Barcelona, Fos, Genoa, Marsaxlokk, Beirut, Jeddah, Jebel Ali, Port Kelang, Xiamen, Qingdao, Busan, Shanghai, Ningbo, Nansha, Shekou, Singapore, Marsaxlokk
240	COSCO CONTAINER LINES (COSCON)	COSCO SHIPPING LINES SPAIN SA	Marsaxlokk, Valencia, Barcelona, Fos, Genoa, Marsaxlokk, Beirut, Jeddah, Jebel Ali, Port Kelang, Xiamen, Qingdao, Busan, Shanghai, Ningbo, Nansha, Shekou, Singapore, Marsaxlokk
240	EVERGREEN MARINE CORPORATION	EVERGREEN SHIPPING SPAIN SLU	Marsaxlokk, Valencia, Barcelona, Fos, Genoa, Marsaxlokk, Beirut, Jeddah, Jebel Ali, Port Kelang, Xiamen, Qingdao, Busan, Shanghai, Ningbo, Nansha, Shekou, Singapore, Marsaxlokk
240	OOCL	ORIENT OVERSEAS CONTAINER LINE SPAIN	Marsaxlokk, Valencia, Barcelona, Fos, Genoa, Marsaxlokk, Beirut, Jeddah, Jebel Ali, Port Kelang, Xiamen, Qingdao, Busan, Shanghai, Ningbo, Nansha, Shekou, Singapore, Marsaxlokk
Europa (Atlántico)			
43	HOEGH AUTOLINERS AS	MARITIMA DEL MEDITERRANEO SA	Barcelona,Livorno,Civitavecchia,Setubal,Newcastle Upon Tyne,Bremen,Bremerhaven,-Southampton,Le Havre,Durban,Jeddah Islamic Port,Muscat,Kuwait,Bahrain,Abu Dhabi (Zayed),Singapur,Hong Kong,Taichung,Keelung,Toyohashi,Hitachi,Chiba,Yokosuka,Yokohama
43	MITSUI OSK LINES LTD	TRANSPORTES Y CONSIG MARITIMAS SA	Barcelona,Livorno,Civitavecchia,Setubal,Newcastle Upon Tyne,Bremen,Bremerhaven,-Southampton,Le Havre,Durban,Jeddah Islamic Port,Muscat,Kuwait,Bahrain,Abu Dhabi (Zayed),Singapur,Hong Kong,Taichung,Keelung,Toyohashi,Hitachi,Chiba,Yokosuka,Yokohama
43	NISSAN MOTOR CAR CARRIER CO.LT	MARITIMA DEL MEDITERRANEO SA	Barcelona,Livorno,Civitavecchia,Setubal,Newcastle Upon Tyne,Bremen,Bremerhaven,-Southampton,Le Havre,Durban,Jeddah Islamic Port,Muscat,Kuwait,Bahrain,Abu Dhabi (Zayed),Singapur,Hong Kong,Taichung,Keelung,Toyohashi,Hitachi,Chiba,Yokosuka,Yokohama
88	EURO MARINE LOGISTICS NV	TRANSPORTES Y CONSIG MARITIMAS SA	Barcelona,Livorno,Tanger Med,Setubal,Piraeus,Santander,Derince,Le Havre,Gemlik,Zeebrugge - Bruges,Grimsby,Sheerness,Newcastle Upon Tyne,Tyne,Amsterdam
103	HAMBURG SUD	MAERSK LOGISTICS & SERV. SPAIN SLU	Barcelona,Valencia,Algeciras,Napoli,Gioia Tauro,Sines,La Spezia,Port Said,King Abdullah City,Freeport Container Port,Miami,Abu Dhabi (Zayed),Jebel Ali,Veracruz,Altamira,Houston,New Orleans,Singapur Container Terminal,Yantian,Qingdao,Busan,Ningbo,Shanghai PT,Xiamen PT,Nansha Port

Nº	ARMADOR	CONSIGNATARIO	ROTACIÓN PUERTOS
103	MAERSK LINE/A.P.MOLLER	MARITIMA DEL MEDITERRANEO SA	Barcelona,Valencia,Algeciras,Napoli,Gioia Tauro,Sines,La Spezia,Port Said,King Abdullah City,Freeport Container Port,Miami,Abu Dhabi (Zayed),Jebel Ali,Veracruz,Altamira,Houston,New Orleans,Singapur Container Terminal,Yantian,Qingdao,Busan,Ningbo,Shanghai PT,Xiamen PT,Nansha Port
103	MEDITERRANEAN SHIPPING CO	MEDITERRANEAN SHIPPING	Barcelona,Valencia,Algeciras,Napoli,Gioia Tauro,Sines,La Spezia,Port Said,King Abdullah City,Freeport Container Port,Miami,Abu Dhabi (Zayed),Jebel Ali,Veracruz,Altamira,Houston,New Orleans,Singapur Container Terminal,Yantian,Qingdao,Busan,Ningbo,Shanghai PT,Xiamen PT,Nansha Port
105	K LINE	AGENCIA MARITIMA CONDEMINAS SA	Barcelona, Bremerhaven, Zeebrugge, Southampton, Jacksonville, Galveston, Veracruz, Altamira, Davisville, Newark, Barcelona
111	EUKOR CAR CARRIERS INC	BERGE MARITIMA SL	Barcelona,Bremerhaven,Aqaba,Jeddah Islamic Port,Sohar,Abu Dhabi (Zayed),Hamad,-Bahrain,Ad Dammam,Kuwait,Mumbai,Laem Chabang,Pyeongtaek
111	WALLENIUS WILHEMSEN	AGENCIA MARITIMA ESPAÑOLA EVGE SA	Barcelona,Bremerhaven,Aqaba,Jeddah Islamic Port,Sohar,Abu Dhabi (Zayed),Hamad,-Bahrain,Ad Dammam,Kuwait,Mumbai,Laem Chabang,Pyeongtaek
120	MEDITERRANEAN SHIPPING CO	MEDITERRANEAN SHIPPING	Barcelona, Valencia,Izmir,Sines,Gebze,Gemlik,Portbury,Tekirdag,Liverpool,Halifax,New York,Montreal,Savannah,Charleston,Mundra,Nhava Sheva,Colombo,Fos-sur-Mer
120	SHIPPING INDIA CORP. LTD.	BERGE MARITIMA SL	Barcelona, Valencia,Izmir,Sines,Gebze,Gemlik,Portbury,Tekirdag,Liverpool,Halifax,New York,Montreal,Savannah,Charleston,Mundra,Nhava Sheva,Colombo,Fos-sur-Mer
141	FLOTA SUARDIAZ	VAPORES SUARDIAZ BARCELONA SA	Barcelona, Emden, Sheerness, Zeebrugge, Vigo, Casablanca, Barcelona
150	NYK LINES	COMBALIA AGENCIA MARITIMA SA	Barcelona, Savona,Piraeus,Port Suez,Jeddah Islamic Port,Sohar,Abu Dhabi (Zayed),Bahrain,Dammam,Kuwait,Doha,Mundra,Bremerhaven,Amberes,Southampton,Setubal
197	GRIMALDI EUROMED SPA	GRIMALDI LOGISTICA ESPAÑA SL	Barcelona,Valencia,Setubal,Portbury,Flushing,Sagunto,Misurata,Benghazi,Yenikoy - Autoport,Gemlik
213	ARKAS CONTAINER TRANSPORT SA	ARKAS SPAIN SA	Barcelona,Valencia,Algeciras,Livorno,Genova,Tanger Med,Casablanca,Vigo,Leixoes,-Marseille
213	HAPAG-LLOYD,A.G.	HAPAG-LLOYD SPAIN SL	Barcelona,Valencia,Algeciras,Livorno,Genova,Tanger Med,Casablanca,Vigo,Leixoes,-Marseille
213	OCEAN NETWORK EXPRESS PTE LTD	OCEAN NETWORK EXPRESS	Barcelona,Valencia,Algeciras,Livorno,Genova,Tanger Med,Casablanca,Vigo,Leixoes,-Marseille
213	OOCL	ORIENT OVERSEAS CONTAINER LINE SPAIN	Barcelona,Valencia,Algeciras,Livorno,Genova,Tanger Med,Casablanca,Vigo,Leixoes,-Marseille
213	X-PRESS CONTAINER LINE (UK)LTD	PEREZ Y CIA SL	Barcelona,Valencia,Algeciras,Livorno,Genova,Tanger Med,Casablanca,Vigo,Leixoes,-Marseille
222	CMA CGM	CMA CGM IBERICA SAU	Barcelona,Valencia,Marseille,Mostaganem,Casablanca,Bejaia,Arzew,Tanger Med,Algeciras,Djen-Djen,Vigo,Oran,Leixoes,Setubal,Ghazaouet,Livorno,Genova
Mar Rojo			
18	HAPAG-LLOYD,A.G.	HAPAG-LLOYD SPAIN SL	Barcelona,Valencia,Piraeus,Genova,Damietta,Jeddah Islamic Port,Singapur Container Terminal,Qingdao,Hong Kong,Busan,Shanghai PT,Ningbo,Kaohsiung,Shekou (Shenzhen),La Spezia,Fos-sur-Mer
18	HYUNDAI MERCHANT MAR	BERGE MARITIMA SL	Barcelona,Valencia,Piraeus,Genova,Damietta,Jeddah Islamic Port,Singapur Container Terminal,Qingdao,Hong Kong,Busan,Shanghai PT,Ningbo,Kaohsiung,Shekou (Shenzhen),La Spezia,Fos-sur-Mer
18	OCEAN NETWORK EXPRESS PTE LTD	OCEAN NETWORK EXPRESS	Barcelona,Valencia,Piraeus,Genova,Damietta,Jeddah Islamic Port,Singapur Container Terminal,Qingdao,Hong Kong,Busan,Shanghai PT,Ningbo,Kaohsiung,Shekou (Shenzhen),La Spezia,Fos-sur-Mer
18	YANG MING LINE	YANG MING (SPAIN) SL	Barcelona,Valencia,Piraeus,Genova,Damietta,Jeddah Islamic Port,Singapur Container Terminal,Qingdao,Hong Kong,Busan,Shanghai PT,Ningbo,Kaohsiung,Shekou (Shenzhen),La Spezia,Fos-sur-Mer
43	HOEGH AUTOLINERS AS	MARITIMA DEL MEDITERRANEO SA	Barcelona,Livorno,Civitavecchia,Setubal,Newcastle Upon Tyne,Bremen,Bremerhaven,-Southampton,Le Havre,Durban,Jeddah Islamic Port,Muscat,Kuwait,Bahrain,Abu Dhabi (Zayed),Singapur,Hong Kong,Taichung,Keelung,Toyohashi,Hitachi,Chiba,Yokosuka,Yokohama
43	MITSUI OSK LINES LTD	TRANSPORTES Y CONSIG MARITIMAS SA	Barcelona,Livorno,Civitavecchia,Setubal,Newcastle Upon Tyne,Bremen,Bremerhaven,-Southampton,Le Havre,Durban,Jeddah Islamic Port,Muscat,Kuwait,Bahrain,Abu Dhabi (Zayed),Singapur,Hong Kong,Taichung,Keelung,Toyohashi,Hitachi,Chiba,Yokosuka,Yokohama
43	NISSAN MOTOR CAR CARRIER CO.LT	MARITIMA DEL MEDITERRANEO SA	Barcelona,Livorno,Civitavecchia,Setubal,Newcastle Upon Tyne,Bremen,Bremerhaven,-Southampton,Le Havre,Durban,Jeddah Islamic Port,Muscat,Kuwait,Bahrain,Abu Dhabi (Zayed),Singapur,Hong Kong,Taichung,Keelung,Toyohashi,Hitachi,Chiba,Yokosuka,Yokohama
45	BORCHARD LINES	MARITIMA DEL MEDITERRANEO SA	Barcelona,Castellon de la Plana,Genova,Limassol,Ashdod,Mersin,Haifa,Alexandria,Izmir,-Salerno,Marseille
85	IGNAZIO MESSINA AND CO., SPA	BERGE MARITIMA SL	Barcelona,Genova,Napoli,Alexandria,Mersin,Port Said,Jeddah Islamic Port,Djibouti,Mombasa,Dar es Salaam,Durban,Maputo
101	CMA CGM	CMA CGM IBERICA SAU	Marsaxlokk, Genoa, Valencia, Barcelona, Fos, Genoa, Marsaxlokk, Damietta, Aqaba, Jeddah, Hamad, Jebel Ali, Karachi, Mumbai-Nhava Sheva, Mundra, Jeddah, Tripoli, Piraeus, Marsaxlokk
101	COSCO CONTAINER LINES (COSCON)	COSCO SHIPPING LINES SPAIN SA	Marsaxlokk, Genoa, Valencia, Barcelona, Fos, Genoa, Marsaxlokk, Damietta, Aqaba, Jeddah, Hamad, Jebel Ali, Karachi, Mumbai-Nhava Sheva, Mundra, Jeddah, Tripoli, Piraeus, Marsaxlokk
101	HAPAG-LLOYD,A.G.	HAPAG-LLOYD SPAIN SL	Marsaxlokk, Genoa, Valencia, Barcelona, Fos, Genoa, Marsaxlokk, Damietta, Aqaba, Jeddah, Hamad, Jebel Ali, Karachi, Mumbai-Nhava Sheva, Mundra, Jeddah, Tripoli, Piraeus, Marsaxlokk
101	OOCL	ORIENT OVERSEAS CONTAINER LINE SPAIN	Marsaxlokk, Genoa, Valencia, Barcelona, Fos, Genoa, Marsaxlokk, Damietta, Aqaba, Jeddah, Hamad, Jebel Ali, Karachi, Mumbai-Nhava Sheva, Mundra, Jeddah, Tripoli, Piraeus, Marsaxlokk

Nº	ARMADOR	CONSIGNATARIO	ROTACIÓN PUERTOS
103	HAMBURG SUD	MAERSK LOGISTICS & SERV. SPAIN SLU	Barcelona,Valencia,Algeciras,Napoli,Gioia Tauro,Sines,La Spezia,Port Said,King Abdullah City,Freeport Container Port,Miami,Abu Dhabi (Zayed),Jebel Ali,Veracruz,Altamira,Houston,New Orleans,Singapur Container Terminal,Yantian,Qingdao,Busan,Ningbo,Shanghai PT,Xiamen PT,Nansha Port
103	MAERSK LINE/A.P.MOLLER	MARITIMA DEL MEDITERRANEO SA	Barcelona,Valencia,Algeciras,Napoli,Gioia Tauro,Sines,La Spezia,Port Said,King Abdullah City,Freeport Container Port,Miami,Abu Dhabi (Zayed),Jebel Ali,Veracruz,Altamira,Houston,New Orleans,Singapur Container Terminal,Yantian,Qingdao,Busan,Ningbo,Shanghai PT,Xiamen PT,Nansha Port
103	MEDITERRANEAN SHIPPING CO	MEDITERRANEAN SHIPPING	Barcelona,Valencia,Algeciras,Napoli,Gioia Tauro,Sines,La Spezia,Port Said,King Abdullah City,Freeport Container Port,Miami,Abu Dhabi (Zayed),Jebel Ali,Veracruz,Altamira,Houston,New Orleans,Singapur Container Terminal,Yantian,Qingdao,Busan,Ningbo,Shanghai PT,Xiamen PT,Nansha Port
111	EUKOR CAR CARRIERS INC	BERGE MARITIMA SL	Barcelona,Bremerhaven,Aqaba,Jeddah Islamic Port,Sohar,Abu Dhabi (Zayed),Hamad,-Bahrain,Ad Dammam,Kuwait,Mumbai,Laem Chabang,Pyeongtaek
111	WALLENIIUS WILHEMSEN	AGENCIA MARITIMA ESPAÑOLA EVGE SA	Barcelona,Bremerhaven,Aqaba,Jeddah Islamic Port,Sohar,Abu Dhabi (Zayed),Hamad,-Bahrain,Ad Dammam,Kuwait,Mumbai,Laem Chabang,Pyeongtaek
150	NYK LINES	COMBALIA AGENCIA MARITIMA SA	Barcelona,Savona,Piraeus,Port Suez,Jeddah Islamic Port,Sohar,Abu Dhabi (Zayed),Bahrain,Dammam,Kuwait,Doha,Mundra,Bremerhaven,Amberes,Southampton,Setubal
240	CMA CGM	CMA CGM IBERICA SAU	Marsaxlokk,Valencia,Barcelona,Fos,Genoa,Marsaxlokk,Beirut,Jeddah,Jebel Ali,Port Kelang,Xiamen,Qingdao,Busan,Shanghai,Ningbo,Nansha,Shekou,Singapore,Marsaxlokk
240	COSCO CONTAINER LINES (COSCON)	COSCO SHIPPING LINES SPAIN SA	Marsaxlokk,Valencia,Barcelona,Fos,Genoa,Marsaxlokk,Beirut,Jeddah,Jebel Ali,Port Kelang,Xiamen,Qingdao,Busan,Shanghai,Ningbo,Nansha,Shekou,Singapore,Marsaxlokk
240	EVERGREEN MARINE CORPORATION	EVERGREEN SHIPPING SPAIN SLU	Marsaxlokk,Valencia,Barcelona,Fos,Genoa,Marsaxlokk,Beirut,Jeddah,Jebel Ali,Port Kelang,Xiamen,Qingdao,Busan,Shanghai,Ningbo,Nansha,Shekou,Singapore,Marsaxlokk
240	OOCL	ORIENT OVERSEAS CONTAINER LINE SPAIN	Marsaxlokk,Valencia,Barcelona,Fos,Genoa,Marsaxlokk,Beirut,Jeddah,Jebel Ali,Port Kelang,Xiamen,Qingdao,Busan,Shanghai,Ningbo,Nansha,Shekou,Singapore,Marsaxlokk
Golfo Pérsico-Mar Árabe			
18	HAPAG-LLOYD,A.G.	HAPAG-LLOYD SPAIN SL	Barcelona,Valencia,Piraeus,Genova,Damietta,Jeddah Islamic Port,Singapur Container Terminal,Qingdao,Hong Kong,Busan,Shanghai PT,Ningbo,Kaohsiung,Shekou (Shenzhen),La Spezia,Fos-sur-Mer
18	HYUNDAI MERCHANT MAR	BERGE MARITIMA SL	Barcelona,Valencia,Piraeus,Genova,Damietta,Jeddah Islamic Port,Singapur Container Terminal,Qingdao,Hong Kong,Busan,Shanghai PT,Ningbo,Kaohsiung,Shekou (Shenzhen),La Spezia,Fos-sur-Mer
18	OCEAN NETWORK EXPRESS PTE LTD	OCEAN NETWORK EXPRESS	Barcelona,Valencia,Piraeus,Genova,Damietta,Jeddah Islamic Port,Singapur Container Terminal,Qingdao,Hong Kong,Busan,Shanghai PT,Ningbo,Kaohsiung,Shekou (Shenzhen),La Spezia,Fos-sur-Mer
18	YANG MING LINE	YANG MING (SPAIN) SL	Barcelona,Valencia,Piraeus,Genova,Damietta,Jeddah Islamic Port,Singapur Container Terminal,Qingdao,Hong Kong,Busan,Shanghai PT,Ningbo,Kaohsiung,Shekou (Shenzhen),La Spezia,Fos-sur-Mer
43	HOEGH AUTOLINERS AS	MARITIMA DEL MEDITERRANEO SA	Barcelona,Livorno,Civitavecchia,Setubal,Newcastle Upon Tyne,Bremen,Bremerhaven,-Southampton,Le Havre,Durban,Jeddah Islamic Port,Muscat,Kuwait,Bahrain,Abu Dhabi (Zayed),Singapur,Hong Kong,Taichung,Keelung,Toyohashi,Hitachi,Chiba,Yokosuka,Yokohama
43	MITSUI OSK LINES LTD	TRANSPORTES Y CONSIG MARITIMAS SA	Barcelona,Livorno,Civitavecchia,Setubal,Newcastle Upon Tyne,Bremen,Bremerhaven,-Southampton,Le Havre,Durban,Jeddah Islamic Port,Muscat,Kuwait,Bahrain,Abu Dhabi (Zayed),Singapur,Hong Kong,Taichung,Keelung,Toyohashi,Hitachi,Chiba,Yokosuka,Yokohama
43	NISSAN MOTOR CAR CARRIER CO.LT	MARITIMA DEL MEDITERRANEO SA	Barcelona,Livorno,Civitavecchia,Setubal,Newcastle Upon Tyne,Bremen,Bremerhaven,-Southampton,Le Havre,Durban,Jeddah Islamic Port,Muscat,Kuwait,Bahrain,Abu Dhabi (Zayed),Singapur,Hong Kong,Taichung,Keelung,Toyohashi,Hitachi,Chiba,Yokosuka,Yokohama
101	CMA CGM	CMA CGM IBERICA SAU	Marsaxlokk,Genoa,Valencia,Barcelona,Fos,Genoa,Marsaxlokk,Damietta,Aqaba,Jeddah,Hamad,Jebel Ali,Karachi,Mumbai-Nhava Sheva,Mundra,Jeddah,Tripoli,Piraeus,Marsaxlokk
101	COSCO CONTAINER LINES (COSCON)	COSCO SHIPPING LINES SPAIN SA	Marsaxlokk,Genoa,Valencia,Barcelona,Fos,Genoa,Marsaxlokk,Damietta,Aqaba,Jeddah,Hamad,Jebel Ali,Karachi,Mumbai-Nhava Sheva,Mundra,Jeddah,Tripoli,Piraeus,Marsaxlokk
101	HAPAG-LLOYD,A.G.	HAPAG-LLOYD SPAIN SL	Marsaxlokk,Genoa,Valencia,Barcelona,Fos,Genoa,Marsaxlokk,Damietta,Aqaba,Jeddah,Hamad,Jebel Ali,Karachi,Mumbai-Nhava Sheva,Mundra,Jeddah,Tripoli,Piraeus,Marsaxlokk
101	OOCL	ORIENT OVERSEAS CONTAINER LINE SPAIN	Marsaxlokk,Genoa,Valencia,Barcelona,Fos,Genoa,Marsaxlokk,Damietta,Aqaba,Jeddah,Hamad,Jebel Ali,Karachi,Mumbai-Nhava Sheva,Mundra,Jeddah,Tripoli,Piraeus,Marsaxlokk
103	HAMBURG SUD	MAERSK LOGISTICS & SERV. SPAIN SLU	Barcelona,Valencia,Algeciras,Napoli,Gioia Tauro,Sines,La Spezia,Port Said,King Abdullah City,Freeport Container Port,Miami,Abu Dhabi (Zayed),Jebel Ali,Veracruz,Altamira,Houston,New Orleans,Singapur Container Terminal,Yantian,Qingdao,Busan,Ningbo,Shanghai PT,Xiamen PT,Nansha Port
103	MAERSK LINE/A.P.MOLLER	MARITIMA DEL MEDITERRANEO SA	Barcelona,Valencia,Algeciras,Napoli,Gioia Tauro,Sines,La Spezia,Port Said,King Abdullah City,Freeport Container Port,Miami,Abu Dhabi (Zayed),Jebel Ali,Veracruz,Altamira,Houston,New Orleans,Singapur Container Terminal,Yantian,Qingdao,Busan,Ningbo,Shanghai PT,Xiamen PT,Nansha Port
103	MEDITERRANEAN SHIPPING CO	MEDITERRANEAN SHIPPING	Barcelona,Valencia,Algeciras,Napoli,Gioia Tauro,Sines,La Spezia,Port Said,King Abdullah City,Freeport Container Port,Miami,Abu Dhabi (Zayed),Jebel Ali,Veracruz,Altamira,Houston,New Orleans,Singapur Container Terminal,Yantian,Qingdao,Busan,Ningbo,Shanghai PT,Xiamen PT,Nansha Port

Nº	ARMADOR	CONSIGNATARIO	ROTACIÓN PUERTOS
111	EUKOR CAR CARRIERS INC	BERGE MARITIMA SL	Barcelona,Bremerhaven,Aqaba,Jeddah Islamic Port,Sohar,Abu Dhabi (Zayed),Hamad,-Bahrain,Ad Dammam,Kuwait,Mumbai,Laem Chabang,Pyeongtaek
111	WALLENIUS WILHEMSEN	AGENCIA MARITIMA ESPAÑOLA EVGE SA	Barcelona,Bremerhaven,Aqaba,Jeddah Islamic Port,Sohar,Abu Dhabi (Zayed),Hamad,-Bahrain,Ad Dammam,Kuwait,Mumbai,Laem Chabang,Pyeongtaek
150	NYK LINES	COMBALIA AGENCIA MARITIMA SA	Barcelona, Savona,Piraeus,Port Suez,Jeddah Islamic Port,Sohar,Abu Dhabi (Zayed),Bahrain,Dammam,Kuwait,Doha,Mundra,Bremerhaven,Amberes,Southampton,Setubal
240	CMA CGM	CMA CGM IBERICA SAU	Marsaxlokk, Valencia, Barcelona, Fos, Genoa, Marsaxlokk, Beirut, Jeddah, Jebel Ali, Port Kelang, Xiamen, Qingdao, Busan, Shanghai, Ningbo, Nansha, Shekou, Singapore, Marsaxlokk
240	COSCO CONTAINER LINES (COSCON)	COSCO SHIPPING LINES SPAIN SA	Marsaxlokk, Valencia, Barcelona, Fos, Genoa, Marsaxlokk, Beirut, Jeddah, Jebel Ali, Port Kelang, Xiamen, Qingdao, Busan, Shanghai, Ningbo, Nansha, Shekou, Singapore, Marsaxlokk
240	EVERGREEN MARINE CORPORATION	EVERGREEN SHIPPING SPAIN SLU	Marsaxlokk, Valencia, Barcelona, Fos, Genoa, Marsaxlokk, Beirut, Jeddah, Jebel Ali, Port Kelang, Xiamen, Qingdao, Busan, Shanghai, Ningbo, Nansha, Shekou, Singapore, Marsaxlokk
240	OOCL	ORIENT OVERSEAS CONTAINER LINE SPAIN	Marsaxlokk, Valencia, Barcelona, Fos, Genoa, Marsaxlokk, Beirut, Jeddah, Jebel Ali, Port Kelang, Xiamen, Qingdao, Busan, Shanghai, Ningbo, Nansha, Shekou, Singapore, Marsaxlokk
América Central y Caribe			
37	ZIM INTEGRATED SHIPPING SERV.	PEREZ Y CIA SL	Tangier, Valencia, Livorno, Genoa, Fos, Barcelona, Valencia, Cartagena (Col) ... (Pan Canal)... Puerto Quetzal, Manzanillo (Mex), Long Beach, Oakland, Seattle, Vancouver, Oakland, Manzanillo (Mex) ... (Pan Canal)... Manzanillo (Pan), Cartagena (Col), Tangier
103	HAMBURG SUD	MAERSK LOGISTICS & SERV. SPAIN SLU	Barcelona,Valencia,Algeciras,Napoli,Gioia Tauro,Sines,La Spezia,Port Said,King Abdullah City,Freeport Container Port,Miami,Abu Dhabi (Zayed),Jebel Ali,Veracruz,Altamira,Houston,New Orleans,Singapur Container Terminal,Yantian,Qingdao,Busan,Ningbo,Shanghai PT,Xiamen PT,Nansha Port
103	MAERSK LINE/A.P.MOLLER	MARITIMA DEL MEDITERRANEO SA	Barcelona,Valencia,Algeciras,Napoli,Gioia Tauro,Sines,La Spezia,Port Said,King Abdullah City,Freeport Container Port,Miami,Abu Dhabi (Zayed),Jebel Ali,Veracruz,Altamira,Houston,New Orleans,Singapur Container Terminal,Yantian,Qingdao,Busan,Ningbo,Shanghai PT,Xiamen PT,Nansha Port
103	MEDITERRANEAN SHIPPING CO	MEDITERRANEAN SHIPPING	Barcelona,Valencia,Algeciras,Napoli,Gioia Tauro,Sines,La Spezia,Port Said,King Abdullah City,Freeport Container Port,Miami,Abu Dhabi (Zayed),Jebel Ali,Veracruz,Altamira,Houston,New Orleans,Singapur Container Terminal,Yantian,Qingdao,Busan,Ningbo,Shanghai PT,Xiamen PT,Nansha Port
217	CMA CGM	CMA CGM IBERICA SAU	Barcelona,Valencia,Pointe-a-Pitre, Fort-de-France, Caucedo, Cartagena, Kingston, Houston, Veracruz, Manzanillo International Terminal, Moin, Algeciras, Marsaxlokk, Livorno, Genova, Marseille
217	MARFRET SA	AGENCIA MARITIMA ESPAÑOLA EVGE SA	Barcelona,Valencia,Pointe-a-Pitre, Fort-de-France, Caucedo, Cartagena, Kingston, Houston, Veracruz, Manzanillo International Terminal, Moin, Algeciras, Marsaxlokk, Livorno, Genova, Marseille
Canadá (Atlántico) y Grandes Lagos			
14	HAPAG-LLOYD,A.G.	HAPAG-LLOYD SPAIN SL	Ashdod, Haifa, Nemrut Bay, Piraeus, Genoa, Barcelona, Valencia, Halifax, Newark, Savannah, Norfolk (Va), Valencia, Tarragona, Mersin, Ashdod
14	ZIM INTEGRATED SHIPPING SERV.	PEREZ Y CIA SL	Ashdod, Haifa, Nemrut Bay, Piraeus, Genoa, Barcelona, Valencia, Halifax, Newark, Savannah, Norfolk (Va), Valencia, Tarragona, Mersin, Ashdod
105	K LINE	AGENCIA MARITIMA CONDEMINAS SA	Barcelona, Bremerhaven, Zeebrugge, Southampton, Jacksonville, Galveston, Veracruz, Altamira, Davisville, Newark, Barcelona
Sureste de África y Océano Índico			
43	HOEGH AUTOLINERS AS	MARITIMA DEL MEDITERRANEO SA	Barcelona,Livorno,Civitavecchia,Setubal,Newcastle Upon Tyne,Bremen,Bremerhaven,-Southampton,Le Havre,Durban,Jeddah Islamic Port,Muscat,Kuwait,Bahrain,Abu Dhabi (Zayed),Singapur,Hong Kong,Taichung,Keelung,Toyohashi,Hitachi,Chiba,Yokosuka,Yokohama
43	MITSUMI OSK LINES LTD	TRANSPORTES Y CONSIG MARITIMAS SA	Barcelona,Livorno,Civitavecchia,Setubal,Newcastle Upon Tyne,Bremen,Bremerhaven,-Southampton,Le Havre,Durban,Jeddah Islamic Port,Muscat,Kuwait,Bahrain,Abu Dhabi (Zayed),Singapur,Hong Kong,Taichung,Keelung,Toyohashi,Hitachi,Chiba,Yokosuka,Yokohama
43	NISSAN MOTOR CAR CARRIER CO.LT	MARITIMA DEL MEDITERRANEO SA	Barcelona,Livorno,Civitavecchia,Setubal,Newcastle Upon Tyne,Bremen,Bremerhaven,-Southampton,Le Havre,Durban,Jeddah Islamic Port,Muscat,Kuwait,Bahrain,Abu Dhabi (Zayed),Singapur,Hong Kong,Taichung,Keelung,Toyohashi,Hitachi,Chiba,Yokosuka,Yokohama
85	IGNAZIO MESSINA AND CO., SPA	BERGE MARITIMA SL	Barcelona,Genova,Napoli,Alexandria,Mersin,Port Said,Jeddah Islamic Port,Djibouti,Mombasa,Dar es Salaam,Durban,Maputo
111	EUKOR CAR CARRIERS INC	BERGE MARITIMA SL	Barcelona,Bremerhaven,Aqaba,Jeddah Islamic Port,Sohar,Abu Dhabi (Zayed),Hamad,-Bahrain,Ad Dammam,Kuwait,Mumbai,Laem Chabang,Pyeongtaek
111	WALLENIUS WILHEMSEN	AGENCIA MARITIMA ESPAÑOLA EVGE SA	Barcelona,Bremerhaven,Aqaba,Jeddah Islamic Port,Sohar,Abu Dhabi (Zayed),Hamad,-Bahrain,Ad Dammam,Kuwait,Mumbai,Laem Chabang,Pyeongtaek
Pakistán-India-Sri Lanka-Bangladesh			
101	CMA CGM	CMA CGM IBERICA SAU	Marsaxlokk, Genoa, Valencia, Barcelona, Fos, Genoa, Marsaxlokk, Damietta, Aqaba, Jeddah, Hamad, Jebel Ali, Karachi, Mumbai-Nhava Sheva, Mundra, Jeddah, Tripoli, Piraeus, Marsaxlokk
101	COSCO CONTAINER LINES (COSCON)	COSCO SHIPPING LINES SPAIN SA	Marsaxlokk, Genoa, Valencia, Barcelona, Fos, Genoa, Marsaxlokk, Damietta, Aqaba, Jeddah, Hamad, Jebel Ali, Karachi, Mumbai-Nhava Sheva, Mundra, Jeddah, Tripoli, Piraeus, Marsaxlokk

Nº	ARMADOR	CONSIGNATARIO	ROTACIÓN PUERTOS
101	HAPAG-LLOYD,A.G.	HAPAG-LLOYD SPAIN SL	Marsaxlokk, Genua, Valencia, Barcelona, Fos, Genua, Marsaxlokk, Damietta, Aqaba, Jeddah, Hamad, Jebel Ali, Karachi, Mumbai-Nhava Sheva, Mundra, Jeddah, Tripoli, Piraeus, Marsaxlokk
101	OOCL	ORIENT OVERSEAS CONTAINER LINE SPAIN	Marsaxlokk, Genua, Valencia, Barcelona, Fos, Genua, Marsaxlokk, Damietta, Aqaba, Jeddah, Hamad, Jebel Ali, Karachi, Mumbai-Nhava Sheva, Mundra, Jeddah, Tripoli, Piraeus, Marsaxlokk
111	EUKOR CAR CARRIERS INC	BERGE MARITIMA SL	Barcelona,Bremerhaven,Aqaba,Jeddah Islamic Port,Sohar,Abu Dhabi (Zayed),Hamad,-Bahrain,Ad Dammam,Kuwait,Mumbai,Laem Chabang,Pyeongtaek
111	WALLENIUS WILHEMSEN	AGENCIA MARITIMA ESPAÑOLA EVGE SA	Barcelona,Bremerhaven,Aqaba,Jeddah Islamic Port,Sohar,Abu Dhabi (Zayed),Hamad,-Bahrain,Ad Dammam,Kuwait,Mumbai,Laem Chabang,Pyeongtaek
120	MEDITERRANEAN SHIPPING CO	MEDITERRANEAN SHIPPING	Barcelona, Valencia,Izmir,Sines,Gebze,Gemlik,Portbury,Tekirdag,Liverpool,Halifax,New York,Montreal,Savannah,Charleston,Mundra,Nhava Sheva,Colombo,Fos-sur-Mer
120	SHIPPING INDIA CORP. LTD.	BERGE MARITIMA SL	Barcelona, Valencia,Izmir,Sines,Gebze,Gemlik,Portbury,Tekirdag,Liverpool,Halifax,New York,Montreal,Savannah,Charleston,Mundra,Nhava Sheva,Colombo,Fos-sur-Mer
150	NYK LINES	COMBALIA AGENCIA MARITIMA SA	Barcelona, Savona,Piraeus,Port Suez,Jeddah Islamic Port,Sohar,Abu Dhabi (Zayed),Bahrain,Dammam,Kuwait,Doha,Mundra,Bremerhaven,Amberes,Southampton,Setubal

7.2. Áreas geográficas

LÍNEA	ARMADOR	CONSIGNATARIO	1	2	3	4	5	6	7	8	9	10	11	12	13	14	15	16	17	18	19	20	PUERTOS
5	FLOTA SUARDIAZ	VAPORES SUARDIAZ BARCELONA SA	x																				Barcelona, Las Palmas, Sta. Cruz de Tenerife, Barcelona
7	HAPAG-LLOYD,A.G.	HAPAG-LLOYD SPAIN SL	x	x								x						x					Livorno, Genoa, Barcelona, Valencia, Cartagena (Col), Kingston, Vera Cruz, Altamira, Houston, New Orleans, Caucedo, Malaga, Valencia, Livorno
7	ZIM INTEGRATED SHIPPING SERV.	PEREZ Y CIA SL	x	x								x						x					Livorno, Genoa, Barcelona, Valencia, Cartagena (Col), Kingston, Vera Cruz, Altamira, Houston, New Orleans, Caucedo, Malaga, Valencia, Livorno
14	HAPAG-LLOYD,A.G.	HAPAG-LLOYD SPAIN SL		x	x														x				Ashdod, Haifa, Nemrut Bay, Piraeus, Genoa, Barcelona, Valencia, Halifax, Newark, Savannah, Norfolk (Va), Valencia, Tarragona, Mersin, Ashdod
14	ZIM INTEGRATED SHIPPING SERV.	PEREZ Y CIA SL		x	x														x				Ashdod, Haifa, Nemrut Bay, Piraeus, Genoa, Barcelona, Valencia, Halifax, Newark, Savannah, Norfolk (Va), Valencia, Tarragona, Mersin, Ashdod
18	HAPAG-LLOYD,A.G.	HAPAG-LLOYD SPAIN SL	x						x					x		x	x						Barcelona, Valencia, Piraeus, Genoa, Damietta, Jeddah Islamic Port, Singapur Container Terminal, Qingdao, Hong Kong, Busan, Shanghai PT, Ningbo, Kaohsiung, Shekou (Shenzhen), La Spezia, Fos-sur-Mer
18	HYUNDAI MERCHANT MAR	BERGE MARITIMA SL	x						x					x		x	x						Barcelona, Valencia, Piraeus, Genoa, Damietta, Jeddah Islamic Port, Singapur Container Terminal, Qingdao, Hong Kong, Busan, Shanghai PT, Ningbo, Kaohsiung, Shekou (Shenzhen), La Spezia, Fos-sur-Mer
18	OCEAN NETWORK EXPRESS PTE LTD	OCEAN NETWORK EXPRESS	x						x					x		x	x						Barcelona, Valencia, Piraeus, Genoa, Damietta, Jeddah Islamic Port, Singapur Container Terminal, Qingdao, Hong Kong, Busan, Shanghai PT, Ningbo, Kaohsiung, Shekou (Shenzhen), La Spezia, Fos-sur-Mer
18	YANG MING LINE	YANG MING (SPAIN) SL	x						x					x		x	x						Barcelona, Valencia, Piraeus, Genoa, Damietta, Jeddah Islamic Port, Singapur Container Terminal, Qingdao, Hong Kong, Busan, Shanghai PT, Ningbo, Kaohsiung, Shekou (Shenzhen), La Spezia, Fos-sur-Mer
21	GRANDI NAVI VELOCI	E ERHARDT Y CIA SA	x						x														Barcelona, Sete, TangerMed, Barcelona
22	GRANDI NAVI VELOCI	E ERHARDT Y CIA SA							x														Barcelona, Nador, Barcelona
24	MEDEX CONTAINER SERVICES LTD	INTRAMEDITERRANEO SA							x														Barcelona, Misurata, Tripoli, Sfax, Casablanca, Castellon de la Plana
24	MTL CONTAINER LINES	BERGE MARITIMA SL							x														Barcelona, Misurata, Tripoli, Sfax, Casablanca, Castellon de la Plana
25	ARKAS CONTAINER TRANSPORT SA	ARKAS SPAIN SA	x						x														Barcelona, Valencia, Algiers, Oran, Bejaia, Marina di Carrara, Skikda, La Spezia, Genova, Marseille
25	CIE.NATIONALE ALGERIENNE DE NA	TRANSPORTES Y CONSIG MARITIMAS SA	x						x														Barcelona, Valencia, Algiers, Oran, Bejaia, Marina di Carrara, Skikda, La Spezia, Genova, Marseille
25	IGNAZIO MESSINA AND CO., SPA	BERGE MARITIMA SL	x						x														Barcelona, Valencia, Algiers, Oran, Bejaia, Marina di Carrara, Skikda, La Spezia, Genova, Marseille
29	GRANDI NAVI VELOCI	E ERHARDT Y CIA SA	x						x														Barcelona, Genova, Barcelona, Tanger, Barcelona
37	HAPAG-LLOYD,A.G.	HAPAG-LLOYD SPAIN SL	x		x	x							x							x			Tangier, Valencia, Livorno, Genoa, Fos, Barcelona, Valencia, Cartagena (Col) ... (Pan Canal)... Puerto Quetzal, Manzanillo (Mex), Long Beach, Oakland, Seattle, Vancouver, Oakland, Manzanillo (Mex) ... (Pan Canal)... Manzanillo (Pan), Cartagena (Col), Tangier
37	ZIM INTEGRATED SHIPPING SERV.	PEREZ Y CIA SL	x		x	x							x							x			Tangier, Valencia, Livorno, Genoa, Fos, Barcelona, Valencia, Cartagena (Col) ... (Pan Canal)... Puerto Quetzal, Manzanillo (Mex), Long Beach, Oakland, Seattle, Vancouver, Oakland, Manzanillo (Mex) ... (Pan Canal)... Manzanillo (Pan), Cartagena (Col), Tangier
39	NEPTUNE LINES SHIPPING	NEPTUNE BARCELONA SA	x	x					x														Barcelona, Malaga, Tarragona, Fos-sur-Mer, Mostaganem, Sagunto, Valencia, Vigo, Sete, Casablanca, Tanger Med, La Goulette Nord, Novorossiysk, Piraeus, Ilyichevsk, Constanza, Derince, Gemlik, Civitavecchia, Livorno, Marseille
43	HOEGH AUTOLINERS AS	MARITIMA DEL MEDITERRANEO SA	x						x					x	x	x	x			x			Barcelona, Livorno, Civitavecchia, Setubal, Newcastle Upon Tyne, Bremen, Bremerhaven, Southampton, Le Havre, - Durban, Jeddah Islamic Port, Muscat, Kuwait, Bahrain, Abu Dhabi (Zayed), Singapur, Hong Kong, Taichung, Keelung, Toyohashi, Hitachi, Chiba, Yokosuka, Yokohama
43	MITSUI OSK LINES LTD	TRANSPORTES Y CONSIG MARITIMAS SA	x						x					x	x	x	x			x			Barcelona, Livorno, Civitavecchia, Setubal, Newcastle Upon Tyne, Bremen, Bremerhaven, Southampton, Le Havre, - Durban, Jeddah Islamic Port, Muscat, Kuwait, Bahrain, Abu Dhabi (Zayed), Singapur, Hong Kong, Taichung, Keelung, Toyohashi, Hitachi, Chiba, Yokosuka, Yokohama
43	NISSAN MOTOR CAR CARRIER CO.LT	MARITIMA DEL MEDITERRANEO SA	x						x					x	x	x	x			x			Barcelona, Livorno, Civitavecchia, Setubal, Newcastle Upon Tyne, Bremen, Bremerhaven, Southampton, Le Havre, - Durban, Jeddah Islamic Port, Muscat, Kuwait, Bahrain, Abu Dhabi (Zayed), Singapur, Hong Kong, Taichung, Keelung, Toyohashi, Hitachi, Chiba, Yokosuka, Yokohama
45	BORCHARD LINES	MARITIMA DEL MEDITERRANEO SA	x	x					x														Barcelona, Castellon de la Plana, Genova, Limassol, Ashdod, Mersin, Haifa, Alexandria, Izmir, Salerno, Marseille
48	MAGHREB CONTAINER INTERNACIONAL, SL	BERGE MARITIMA SL							x														Barcelona, Castellon de la Plana, Alicante, Ghazaouet, Oran, Algiers
49	COTUNAV	ROMEU Y CIA SA							x														Barcelona, Tunis, Barcelona
57	MEDITERRANEAN SHIPPING CO	MEDITERRANEAN SHIPPING	x	x					x														Barcelona, Annaba, Skikda, Gioia Tauro, Algiers, Oran, Valencia, Bejaia, Marsaxlokk, Casablanca, Piraeus, Mersin, Isken-derun, Aliaga, La Spezia
62	GRIMALDI EUROMED SPA	GRIMALDI LOGISTICA ESPAÑA SL	x																				Barcelona, Livorno, Savona, Porto Torres
85	IGNAZIO MESSINA AND CO., SPA	BERGE MARITIMA SL	x	x					x											x			Barcelona, Genova, Napoli, Alexandria, Mersin, Port Said, Jeddah Islamic Port, Djibouti, Mombasa, Dar es Salaam, Durban, Maputo
88	EURO MARINE LOGISTICS NV	TRANSPORTES Y CONSIG MARITIMAS SA	x	x					x														Barcelona, Livorno, Tanger Med, Setubal, Piraeus, Santander, Derince, Le Havre, Gemlik, Zeebrugge - Bruges, Grimbsby, Sheerness, Newcastle Upon Tyne, Tyne, Amsterdam
94	GRIMALDI EUROMED SPA	GRIMALDI LOGISTICA ESPAÑA SL	x						x														Barcelona, Savona, Barcelona, TangerMed, Barcelona

LÍNEA	ARMADOR	CONSIGNATARIO	1	2	3	4	5	6	7	8	9	10	11	12	13	14	15	16	17	18	19	20	PUERTOS
101	CMA CGM	CMA CGM IBERICA SAU	x	x												x	x					x	Marsaxlokk, Genoa, Valencia, Barcelona, Fos, Genoa, Marsaxlokk, Damietta, Aqaba, Jeddah, Hamad, Jebel Ali, Karachi, Mumbai-Nhava Sheva, Mundra, Jeddah, Tripoli, Piraeus, Marsaxlokk
101	COSCO CONTAINER LINES (COSCON)	COSCO SHIPPING LINES SPAIN SA	x	x												x	x					x	Marsaxlokk, Genoa, Valencia, Barcelona, Fos, Genoa, Marsaxlokk, Damietta, Aqaba, Jeddah, Hamad, Jebel Ali, Karachi, Mumbai-Nhava Sheva, Mundra, Jeddah, Tripoli, Piraeus, Marsaxlokk
101	HAPAG-LLOYD,A.G.	HAPAG-LLOYD SPAIN SL	x	x												x	x					x	Marsaxlokk, Genoa, Valencia, Barcelona, Fos, Genoa, Marsaxlokk, Damietta, Aqaba, Jeddah, Hamad, Jebel Ali, Karachi, Mumbai-Nhava Sheva, Mundra, Jeddah, Tripoli, Piraeus, Marsaxlokk
101	OOCL	ORIENT OVERSEAS CONTAINER LINE SPAIN	x	x												x	x					x	Marsaxlokk, Genoa, Valencia, Barcelona, Fos, Genoa, Marsaxlokk, Damietta, Aqaba, Jeddah, Hamad, Jebel Ali, Karachi, Mumbai-Nhava Sheva, Mundra, Jeddah, Tripoli, Piraeus, Marsaxlokk
103	HAMBURG SUD	MAERSK LOGISTICS & SERV. SPAIN SLU	x	x	x			x	x				x	x	x	x	x	x					Barcelona,Valencia,Algeciras,Napoli,Gioia Tauro,Sines,La Spezia,Port Said,King Abdullah City,Freeport Container Port,Miami,Abu Dhabi (Zayed),Jebel Ali,Veracruz,Altamira,Houston,New Orleans,Singapur Container Terminal,Yantian,Qingdao,Busan,Ningbo,Shanghai PT,Xiamen PT,Nansha Port
103	MAERSK LINE/A.P. MOLLER	MARITIMA DEL MEDITERRANEO SA	x	x	x			x	x				x	x	x	x	x	x					Barcelona,Valencia,Algeciras,Napoli,Gioia Tauro,Sines,La Spezia,Port Said,King Abdullah City,Freeport Container Port,Miami,Abu Dhabi (Zayed),Jebel Ali,Veracruz,Altamira,Houston,New Orleans,Singapur Container Terminal,Yantian,Qingdao,Busan,Ningbo,Shanghai PT,Xiamen PT,Nansha Port
103	MEDITERRANEAN SHIPPING CO	MEDITERRANEAN SHIPPING	x	x	x			x	x				x	x	x	x	x	x					Barcelona,Valencia,Algeciras,Napoli,Gioia Tauro,Sines,La Spezia,Port Said,King Abdullah City,Freeport Container Port,Miami,Abu Dhabi (Zayed),Jebel Ali,Veracruz,Altamira,Houston,New Orleans,Singapur Container Terminal,Yantian,Qingdao,Busan,Ningbo,Shanghai PT,Xiamen PT,Nansha Port
105	K LINE	AGENCIA MARITIMA CONDEMINAS SA					x						x	x								x	Barcelona, Bremerhaven, Zeebrugge, Southampton, Jacksonville, Galveston, Veracruz, Altamira, Davisville, Newark, Barcelona
111	EUKOR CAR CARRIERS INC	BERGE MARITIMA SL							x							x	x	x				x	Barcelona,Bremerhaven,Aqaba,Jeddah Islamic Port,Sohar,Abu Dhabi (Zayed),Hamad,Bahrain,Ad Dammam,Kuwait,Mumbai,Laem Chabang,Pyeongtaek
111	WALLENIUS WILHEMSEN	AGENCIA MARITIMA ESPAÑOLA EVGE SA							x							x	x	x				x	Barcelona,Bremerhaven,Aqaba,Jeddah Islamic Port,Sohar,Abu Dhabi (Zayed),Hamad,Bahrain,Ad Dammam,Kuwait,Mumbai,Laem Chabang,Pyeongtaek
120	MEDITERRANEAN SHIPPING CO	MEDITERRANEAN SHIPPING	x	x	x											x						x	Barcelona, Valencia,Izmir,Sines,Gebze,Gemlik,Portbury-Tekirdag,Liverpool,Halifax,New York,Montreal,Savannah,Charleston,Mundra,Nhava Sheva,Colombo,Fos-sur-Mer
120	SHIPPING INDIA CORP. LTD.	BERGE MARITIMA SL	x	x	x											x						x	Barcelona, Valencia,Izmir,Sines,Gebze,Gemlik,Portbury-Tekirdag,Liverpool,Halifax,New York,Montreal,Savannah,Charleston,Mundra,Nhava Sheva,Colombo,Fos-sur-Mer
131	ARKAS CONTAINER TRANSPORT SA	ARKAS SPAIN SA			x				x														Yarimca-Korfezi (DPW), Istanbul-Ambarli (Marport + Kumport), Burgas, Constantza (DPW-CSCT + SOCEP), Istanbul-Ambarli (Kumport + Marport), Gemlik (Borusan), Tangier, Casablanca, Barcelona, Piraeus, Gemlik (Borusan), Yarimca-Korfezi (DPW)
131	CMA CGM	CMA CGM IBERICA SAU			x				x														Yarimca-Korfezi (DPW), Istanbul-Ambarli (Marport + Kumport), Burgas, Constantza (DPW-CSCT + SOCEP), Istanbul-Ambarli (Kumport + Marport), Gemlik (Borusan), Tangier, Casablanca, Barcelona, Piraeus, Gemlik (Borusan), Yarimca-Korfezi (DPW)
131	HAPAG-LLOYD,A.G.	HAPAG-LLOYD SPAIN SL			x				x														Yarimca-Korfezi (DPW), Istanbul-Ambarli (Marport + Kumport), Burgas, Constantza (DPW-CSCT + SOCEP), Istanbul-Ambarli (Kumport + Marport), Gemlik (Borusan), Tangier, Casablanca, Barcelona, Piraeus, Gemlik (Borusan), Yarimca-Korfezi (DPW)
141	FLOTA SUARDIAZ	VAPORES SUARDIAZ BARCELONA SA														x							Barcelona, Emden, Sheerness, Zeebrugge, Vigo, Casablanca, Barcelona
150	NYK LINES	COMBAGIA AGENCIA MARITIMA SA	x	x												x	x	x				x	Barcelona, Savona,Piraeus,Port Suez,Jeddah Islamic Port,Sohar,Abu Dhabi (Zayed),Bahrain,Dammam,Kuwait,Doha,Mundra,Bremerhaven,Amberes,Southampton,Setubal
151	ARKAS CONTAINER TRANSPORT SA	ARKAS SPAIN SA	x																				Barcelona, Valencia,Las Palmas,Sta. Cruz de Tenerife,Sta. Cruz de la Palma,Alicante
151	BOLUDA LINES	BOLUDA LINES SA	x																				Barcelona, Valencia,Las Palmas,Sta. Cruz de Tenerife,Sta. Cruz de la Palma,Alicante
151	CMA CGM	CMA CGM IBERICA SAU	x																				Barcelona, Valencia,Las Palmas,Sta. Cruz de Tenerife,Sta. Cruz de la Palma,Alicante
151	CONTAINERSHIP MARITIME TRANSPORT	BERGE MARITIMA SL	x																				Barcelona, Valencia,Las Palmas,Sta. Cruz de Tenerife,Sta. Cruz de la Palma,Alicante
180	AKKON LINES	BERGE MARITIMA SL	x	x					x														Barcelona,Castellon de la Plana,Algiers,Genova,Salerno,Misurata,Algiaga,Gemlik,Gebze,Ambarli,Bizerte,Annaba
197	GRIMALDI EUROMED SPA	GRIMALDI LOGISTICA ESPAÑA SL			x				x							x							Barcelona,Valencia,Setubal,Portbury,Flushing,Sagunto,Misurata,Benghazi,Yenikoy - Autoport,Gemlik
205	ARKAS CONTAINER TRANSPORT SA	ARKAS SPAIN SA	x																				Barcelona,Sagunto,Alicante,Sta. Cruz de Tenerife,Las Palmas,Arrecife de Lanzarote
205	NISA (NAVIM-PORT-INTERNA.S.A.)	SOLUCIONES INTEGRALLES MARIT.	x																				Barcelona,Sagunto,Alicante,Sta. Cruz de Tenerife,Las Palmas,Arrecife de Lanzarote
213	ARKAS CONTAINER TRANSPORT SA	ARKAS SPAIN SA	x						x							x							Barcelona,Valencia,Algeciras,Livorno,Genova,Tanger Med,Casablanca,Vigo,Leixoes,Marseille
213	HAPAG-LLOYD,A.G.	HAPAG-LLOYD SPAIN SL	x						x							x							Barcelona,Valencia,Algeciras,Livorno,Genova,Tanger Med,Casablanca,Vigo,Leixoes,Marseille
213	OCEAN NETWORK EXPRESS PTE LTD	OCEAN NETWORK EXPRESS	x						x							x							Barcelona,Valencia,Algeciras,Livorno,Genova,Tanger Med,Casablanca,Vigo,Leixoes,Marseille
213	OOCL	ORIENT OVERSEAS CONTAINER LINE SPAIN	x						x							x							Barcelona,Valencia,Algeciras,Livorno,Genova,Tanger Med,Casablanca,Vigo,Leixoes,Marseille

LÍNEA	ARMADOR	CONSIGNATARIO	1	2	3	4	5	6	7	8	9	10	11	12	13	14	15	16	17	18	19	20	PUERTOS
213	X-PRESS CONTAINER LINE (UK)LTD	PEREZ Y CIA SL		x				x							x								Barcelona,Valencia,Algeciras,Livorno,Genova,Tanger Med,Casablanca,Vigo,Leixoes,Marseille
217	CMA CGM	CMA CGM IBERICA SAU	x	x									x						x				Barcelona,Valencia,Pointe-a-Pitre,Fort-de-France,Caucedo,Cartagena,Kingston,Houston,Veracruz,Manzanillo International Terminal.Moin,Algeciras,Marsaxlokk,Livorno,-Genova,Marseille
217	MARFRET SA	AGENCIA MARITIMA ESPAÑOLA EVGE SA		x	x									x									Barcelona,Valencia,Pointe-a-Pitre,Fort-de-France,Caucedo,Cartagena,Kingston,Houston,Veracruz,Manzanillo International Terminal.Moin,Algeciras,Marsaxlokk,Livorno,-Genova,Marseille
222	CMA CGM	CMA CGM IBERICA SAU		x				x								x							Barcelona,Valencia,Marseille,Mostaganem,Casablanca,-Bejaia,Arzew,Tanger Med,Algeciras,Djen-Djen,Vigo,O-ran,Leixoes,Setubal,Ghazaouet,Livorno,Genova
233	MAERSK LINE/A.P. MOLLER	MARITIMA DEL MEDITERRANEO SA		x	x			x															Barcelona,Valencia,Genova,Vado Ligure,Algiers,La Spezia,Casablanca,Fos-sur-Mer,Piraeus,Bejaia,Algeciras,Ambarli,Izmit,Tanger Med,Gemlik,Beirut,Lattakia,A-liaga,Iskenderun,Alexandria,Izmir,Mersin,Haifa,Castellon de la Plana
233	SEAGO LINE A/S	MARITIMA DEL MEDITERRANEO SA		x	x			x															Barcelona,Valencia,Genova,Vado Ligure,Algiers,La Spezia,Casablanca,Fos-sur-Mer,Piraeus,Bejaia,Algeciras,Ambarli,Izmit,Tanger Med,Gemlik,Beirut,Lattakia,A-liaga,Iskenderun,Alexandria,Izmir,Mersin,Haifa,Castellon de la Plana
233	ARKAS CONTAINER TRANSPORT SA	ARKAS SPAIN SA		x	x			x															Barcelona,Valencia,Genova,Vado Ligure,Algiers,La Spezia,Casablanca,Fos-sur-Mer,Piraeus,Bejaia,Algeciras,Ambarli,Izmit,Tanger Med,Gemlik,Beirut,Lattakia,A-liaga,Iskenderun,Alexandria,Izmir,Mersin,Haifa,Castellon de la Plana
233	CMA CGM	CMA CGM IBERICA SAU		x	x			x															Barcelona,Valencia,Genova,Vado Ligure,Algiers,La Spezia,Casablanca,Fos-sur-Mer,Piraeus,Bejaia,Algeciras,Ambarli,Izmit,Tanger Med,Gemlik,Beirut,Lattakia,A-liaga,Iskenderun,Alexandria,Izmir,Mersin,Haifa,Castellon de la Plana
233	HAPAG-LLOYD,A.G.	HAPAG-LLOYD SPAIN SL		x	x			x															Barcelona,Valencia,Genova,Vado Ligure,Algiers,La Spezia,Casablanca,Fos-sur-Mer,Piraeus,Bejaia,Algeciras,Ambarli,Izmit,Tanger Med,Gemlik,Beirut,Lattakia,A-liaga,Iskenderun,Alexandria,Izmir,Mersin,Haifa,Castellon de la Plana
233	TURKON CONTAINER	MARITIMA DAVILA BARCELONA SA		x	x			x															Barcelona,Valencia,Genova,Vado Ligure,Algiers,La Spezia,Casablanca,Fos-sur-Mer,Piraeus,Bejaia,Algeciras,Ambarli,Izmit,Tanger Med,Gemlik,Beirut,Lattakia,A-liaga,Iskenderun,Alexandria,Izmir,Mersin,Haifa,Castellon de la Plana
233	UNITED FEEDER SERVICES LTD	MARITIMA DEL MEDITERRANEO SA		x	x			x															Barcelona,Valencia,Genova,Vado Ligure,Algiers,La Spezia,Casablanca,Fos-sur-Mer,Piraeus,Bejaia,Algeciras,Ambarli,Izmit,Tanger Med,Gemlik,Beirut,Lattakia,A-liaga,Iskenderun,Alexandria,Izmir,Mersin,Haifa,Castellon de la Plana
238	HAPAG-LLOYD,A.G.	HAPAG-LLOYD SPAIN SL		x									x										Valencia, Barcelona, Genova, Livorno, Valencia, Suape, Salvador, Rio de Janeiro, Santos, Paranagua, Itapoa, Montevideo, Navegantes, Santos, Rio de Janeiro, Pecem, Las Palmas, Valencia
238	MEDITERRANEAN SHIPPING CO	MEDITERRANEAN SHIPPING		x									x										Valencia, Barcelona, Genova, Livorno, Valencia, Suape, Salvador, Rio de Janeiro, Santos, Paranagua, Itapoa, Montevideo, Navegantes, Santos, Rio de Janeiro, Pecem, Las Palmas, Valencia
238	ZIM INTEGRATED SHIPPING SERV.	PEREZ Y CIA SL		x									x										Valencia, Barcelona, Genova, Livorno, Valencia, Suape, Salvador, Rio de Janeiro, Santos, Paranagua, Itapoa, Montevideo, Navegantes, Santos, Rio de Janeiro, Pecem, Las Palmas, Valencia
240	CMA CGM	CMA CGM IBERICA SAU		x	x			x							x								Marsaxlokk, Valencia, Barcelona, Fos, Genova, Marsaxlokk, Beirut, Jeddah, Jebel Ali, Port Kelang, Xiamen, Qingdao, Busan, Shanghai, Ningbo, Nansha, Shekou, Singapore, Marsaxlokk
240	COSCO CONTAINER LINES (COSCON)	COSCO SHIPPING LINES SPAIN SA		x	x			x							x								Marsaxlokk, Valencia, Barcelona, Fos, Genova, Marsaxlokk, Beirut, Jeddah, Jebel Ali, Port Kelang, Xiamen, Qingdao, Busan, Shanghai, Ningbo, Nansha, Shekou, Singapore, Marsaxlokk
240	EVERGREEN MARINE CORPORATION	EVERGREEN SHIPPING SPAIN SLU		x	x			x							x								Marsaxlokk, Valencia, Barcelona, Fos, Genova, Marsaxlokk, Beirut, Jeddah, Jebel Ali, Port Kelang, Xiamen, Qingdao, Busan, Shanghai, Ningbo, Nansha, Shekou, Singapore, Marsaxlokk
240	OOCL	ORIENT OVERSEAS CONTAINER LINE SPAIN		x	x			x							x								Marsaxlokk, Valencia, Barcelona, Fos, Genova, Marsaxlokk, Beirut, Jeddah, Jebel Ali, Port Kelang, Xiamen, Qingdao, Busan, Shanghai, Ningbo, Nansha, Shekou, Singapore, Marsaxlokk
251	CMA CGM	CMA CGM IBERICA SAU		x		x																	Algeciras (TTI), Livorno, Genova, Fos, Barcelona, Valencia, New York, Norfolk, Charleston, Miami, Algeciras
251	COSCO CONTAINER LINES (COSCON)	COSCO SHIPPING LINES SPAIN SA		x		x																	Algeciras (TTI), Livorno, Genova, Fos, Barcelona, Valencia, New York, Norfolk, Charleston, Miami, Algeciras
251	HAPAG-LLOYD,A.G.	HAPAG-LLOYD SPAIN SL		x		x																	Algeciras (TTI), Livorno, Genova, Fos, Barcelona, Valencia, New York, Norfolk, Charleston, Miami, Algeciras
251	OCEAN NETWORK EXPRESS PTE LTD	OCEAN NETWORK EXPRESS		x		x																	Algeciras (TTI), Livorno, Genova, Fos, Barcelona, Valencia, New York, Norfolk, Charleston, Miami, Algeciras
251	OOCL	ORIENT OVERSEAS CONTAINER LINE SPAIN		x		x																	Algeciras (TTI), Livorno, Genova, Fos, Barcelona, Valencia, New York, Norfolk, Charleston, Miami, Algeciras
251	YANG MING LINE	YANG MING (SPAIN) SL		x		x																	Algeciras (TTI), Livorno, Genova, Fos, Barcelona, Valencia, New York, Norfolk, Charleston, Miami, Algeciras
251	ZIM INTEGRATED SHIPPING SERV.	PEREZ Y CIA SL		x		x																	Algeciras (TTI), Livorno, Genova, Fos, Barcelona, Valencia, New York, Norfolk, Charleston, Miami, Algeciras
252	CMA CGM	CMA CGM IBERICA SAU		x		x																	Barcelona, Marseille, Gebze, Marsaxlokk, Ambarli (Istanbul Area), Nemrut Bay, Valencia, Barcelona
252	JSV	MARITIMA DEL MEDITERRANEO SA		x		x																	Barcelona, Marseille, Gebze, Marsaxlokk, Ambarli (Istanbul Area), Nemrut Bay, Valencia, Barcelona

LÍNEA	ARMADOR	CONSIGNATARIO	1	2	3	4	5	6	7	8	9	10	11	12	13	14	15	16	17	18	19	20	PUERTOS
307	TRASMED GLE S.L.	GRIMALDI LOGISTICA ESPAÑA SL	x																				Barcelona, Ibiza, Barcelona
315	EUROLINEAS MARITIMAS S.A	EUROLINEAS MARITIMAS SA (BALEARIA)	x																				Barcelona, Palma de Mallorca, Barcelona
318	GRIMALDI EUROMED SPA	GRIMALDI LOGISTICA ESPAÑA SL		x																			Barcelona, Civitavecchia, Barcelona
320	TRASMED GLE S.L.	GRIMALDI LOGISTICA ESPAÑA SL	x																				Barcelona, Mahon, Palma de Mallorca, Barcelona
322	TRASMED GLE S.L.	GRIMALDI LOGISTICA ESPAÑA SL	x																				Barcelona, Palma de Mallorca, Barcelona
323	TRASMED GLE S.L.	GRIMALDI LOGISTICA ESPAÑA SL	x																				Barcelona, Alcudia, Barcelona, Mahón
325	EUROLINEAS MARITIMAS S.A	EUROLINEAS MARITIMAS SA (BALEARIA)	x																				Barcelona, Ciutadella, Alcudia, Ciutadella, Barcelona
329	EUROLINEAS MARITIMAS S.A	EUROLINEAS MARITIMAS SA (BALEARIA)	x																				Barcelona, Ibiza, Barcelona
330	TRASMED GLE S.L.	GRIMALDI LOGISTICA ESPAÑA SL	x																				Barcelona, Palma de Mallorca, Barcelona
340	TRASMED GLE S.L.	GRIMALDI LOGISTICA ESPAÑA SL	x																				Barcelona, Ciutadella, Alcudia, Ciutadella, Barcelona
341	GRANDI NAVI VELOCI	E ERHARDT Y CIA SA	x																				Barcelona, Ibiza, Palma de Mallorca, Barcelona
350	MEDITERRANEAN SHIPPING CO	MEDITERRANEAN SHIPPING	x					x															Barcelona, Valencia, Las Palmas, Sta. Cruz de Tenerife, Arrecife de Lanzarote, Fuerteventura, Casablanca, Cadiz, Tarragona
350	WEC LINES ESPAÑA, S.L.U.	WEC LINES ESPAÑA SLU	x					x															Barcelona, Valencia, Las Palmas, Sta. Cruz de Tenerife, Arrecife de Lanzarote, Fuerteventura, Casablanca, Cadiz, Tarragona

7.3. Descripción de las áreas geográficas

1.- España

2.- Italia/Francia (Mediterráneo)

3.- Mediterráneo Oriental / Mar Negro / Caspio / Próximo Oriente

4.- Norteamérica (EUA) Atlántico

5.- Norteamérica (EUA) Pacífico

6.- África del Norte

7.- Extremo Oriente y Japón

8.- Sudamérica (Atlántico)

9.- Sudamérica (Pacífico)

10.- África Occidental

11.- Golfo de México (México y EUA)

12.- Sudeste Asiático

13.- Europa (Atlántico)

14.- Mar Rojo

15.- Golfo Pérsico/Mar Árabe

16.- Centro América y Caribe

17.- Canadá (Atlántico) y Grandes Lagos

18.- África del Sur y del Este/ Océano Índico

19.- Australia y Nueva Zelanda/ Islas del Pacífico

20.- Pakistán/India/Sri Lanka/Bangladesh



Port de Barcelona

Dirección y coordinación

Autoridad Portuaria de Barcelona
World Trade Center Barcelona
Edificio Est
Muelle de Barcelona, s/n
08039 Barcelona
T. 93 306 88 00
www.portdebarcelona.cat

Producción y diseño gráfico

Departamento de Comunicación

