

# 20

MEMORIA ESTADÍSTICA 2020



Port de Barcelona





## **1 Estados financieros**

**El presente capítulo incluye el balance de situación, la cuenta de pérdidas y ganancias, y el cuadro de financiación del año 2020**

- 1.1. Balance de situación**
- 1.2. Cuenta de pérdidas y ganancias**
- 1.3. Cuadro de financiación**

# 1 Estados financieros

## 1.1. Balance de situación

	(Miles de euros)		(Miles de euros)		
	2020	2019	2020	2019	
<b>ACTIVO NO CORRIENTE</b>	<b>1.828.120</b>	<b>1.843.683</b>	<b>PATRIMONIO NETO</b>	<b>1.668.950</b>	<b>1.700.894</b>
<b>I. Inmovilizado intangible</b>	<b>17.079</b>	<b>17.689</b>	<b>A1. Fondos propios</b>	<b>1.466.373</b>	<b>1.436.363</b>
1. Propiedad industrial y otro inmovilizado intangible	7.207	7.431	I Patrimonio	539.486	539.486
2. Aplicaciones informáticas	9.872	10.258	III Resultados acumulados	909.327	852.713
3. Otro inmovilizado intangible			VII Resultado del ejercicio	17.560	44.164
<b>II. Inmovilizado material</b>	<b>1.403.756</b>	<b>1.431.414</b>	<b>A2. Ajustes por cambio de valor</b>	<b>-</b>	<b>-</b>
1. Terrenos y bienes naturales	305.034	288.958			
2. Construcciones	1.025.835	1.032.816	<b>A3. Subvenciones, donaciones y legados recibidos</b>	<b>202.577</b>	<b>264.531</b>
3. Equipamientos e instalaciones técnicas	1.332	1.440	1. Subvenciones oficiales de capital	166.659	228.991
4. Inmovilizado en curso y anticipos	61.441	99.556	2. Donaciones y legados de capital	34	34
5. Otro inmovilizado	10.114	8.644	3. Otras subvenciones, donaciones y legados	35.884	35.506
<b>III. Inversiones inmobiliarias</b>	<b>302.517</b>	<b>303.107</b>	<b>PASIVO NO CORRIENTE</b>	<b>349.529</b>	<b>319.504</b>
1. Terrenos	261.725	261.725			
2. Construcciones	40.792	41.382	<b>I. Provisiones a largo plazo</b>	<b>9.289</b>	<b>11.488</b>
			1. Obligaciones por prestaciones al personal a largo plazo		
<b>IV. Inversiones en empresas grupo y asociadas a largo plazo</b>	<b>79.731</b>	<b>78.910</b>	2. Provisiones para responsabilidades	7.082	8.129
1. Instrumentos de patrimonio	76.469	76.469	3. Otras provisiones	2.207	3.359
2. Créditos a empresas	3.262	2.441			
			<b>II. Deudas a largo plazo</b>	<b>167.126</b>	<b>185.181</b>
V. Inversiones financieras a largo plazo	2.575	2.688	1. Deudas con entidades de crédito	160.556	178.611
1. Instrumentos de patrimonio	588	588	2. Proveedores de inmovilizado a largo plazo		
2. Créditos a terceros	1.249	1.362	3. Otras	6.570	6.570
3. Ad. públicas, subvenciones oficiales pendientes de cobro	284	284			
4. Otros activos financieros	454	454	<b>III. Deudas con empresas del grupo y asociadas a l. plazo</b>	<b>-</b>	<b>-</b>
<b>VI. Activos por impuestos diferidos</b>	<b>13.505</b>	<b>-</b>	<b>IV. Pasivos por impuestos diferidos</b>	<b>55.635</b>	<b>-</b>
<b>VII. Deudores comerciales no corrientes</b>	<b>8.957</b>	<b>9.875</b>	<b>V. Periodificaciones a largo plazo</b>	<b>117.479</b>	<b>122.835</b>
<b>ACTIVO CORRIENTE</b>	<b>235.240</b>	<b>226.151</b>	<b>PASIVO CORRIENTE</b>	<b>44.881</b>	<b>49.436</b>
<b>I. Activos no corrientes mantenidos para la venta</b>	<b>-</b>	<b>-</b>	<b>II. Provisiones a corto plazo</b>	<b>-</b>	<b>-</b>
<b>II. Existencias</b>	<b>332</b>	<b>314</b>	<b>III. Deudas a corto plazo</b>	<b>28.122</b>	<b>31.270</b>
			1. Deudas con entidades de crédito	18.110	18.136
<b>III. Deudores comerciales y otras cuentas a cobrar</b>	<b>54.947</b>	<b>31.231</b>	2. Proveedores de inmovilizado a corto plazo	5.984	9.330
1. Clientes para ventas y prestaciones de servicios	43.998	23.435	3. Otros pasivos financieros	4.028	3.804
2. Clientes y deudores, empresas del grupo y asociadas	2.756	2.559			
3. Deudores diversos	3.217	2.953	<b>IV. Deudas con empresas del grupo y asociadas a c. plazo</b>	<b>733</b>	<b>321</b>
4. Ad. públicas, subvenciones oficiales pendientes de cobro			1. Deudas con empresas del grupo	590	228
5. Otros créditos con las administraciones públicas	4.976	2.284	2. Deudas con empresas asociadas	143	93
<b>IV. Inversiones en empresas del grupo y asociadas a corto plazo</b>	<b>155</b>	<b>155</b>	<b>V. Acreedores comerciales y otras cuentas a pagar</b>	<b>16.026</b>	<b>17.845</b>
			1. Acreedores y otras cuentas a pagar	7.702	9.385
<b>V. Inversiones financieras a corto plazo</b>	<b>40.131</b>	<b>20.122</b>	2. Administraciones públicas, anticipos de subvenciones		
1. Instrumentos de patrimonio			3. Otras deudas con las administraciones públicas	8.324	8.460
2. Créditos a empresas	122	122			
<b>3. Otros activos financieros</b>	<b>40.009</b>	<b>20.000</b>	<b>VI. Periodificaciones</b>	<b>-</b>	<b>-</b>

	(Miles de euros)		(Miles de euros)	
	2020	2019	2020	2019
<b>VI. Periodificaciones</b>	<b>1.106</b>	<b>1.004</b>		
<b>VII. Efectivo y otros activos líquidos equivalentes</b>	<b>138.569</b>	<b>173.325</b>		
1. Tesorería	138.569	173.325		
2. Otros activos líquidos equivalentes	-	-		
<b>TOTAL ACTIVO</b>	<b>2.063.360</b>	<b>2.069.834</b>	<b>TOTAL PASIVO</b>	<b>2.063.360 2.069.834</b>

## 1.2. Cuenta de pérdidas y ganancias

(Miles de euros)	2020	2019	Variació	%Var
Importe neto de la cifra de negocio	138.936	172.433	(33.497)	-19%
Tasas portuarias	127.665	157.722	(30.057)	-19%
Tasa de ocupación	51.782	57.311	(5.529)	-10%
Tasas por la utilización especial de las instalaciones portuarias	62.838	83.526	(20.688)	-25%
Tasa del buque	25.511	33.362	(7.851)	-24%
Tasade las embarcaciones deportivas	451	438	13	3%
Tasa del pasaje	2.547	11.569	(9.022)	-78%
Tasa de la mercancía	34.048	37.762	(3.714)	-10%
Tasa de la pesca fresca	135	194	(59)	-30%
Tasa por la utilización especial de la zona de tránsito	146	201	(55)	-27%
Tasa de la actividad	11.845	15.272	(3.427)	-22%
Tasas de ayudas a la navegación	1.200	1.613	(413)	-26%
Otros ingresos de negocio	11.271	14.711	(3.440)	-23%
Importes adicionales a las tasas	5.776	6.437	(661)	-10%
Tarifas y otros	5.495	8.274	(2.779)	-34%
Otros ingresos de explotación	6.395	6.750	(355)	-5%
Ingresos accesorios y otros de gestión corriente	2.201	2.694	(493)	-18%
Subvenciones de explotación incorporadas al resultado del ejercicio	409	78	331	424%
Ingresos de reversión de concesiones	3.460	3.663	(203)	-6%
Fondos de Compensación Interportuario recibido	325	315	10	3%
Gastos de personal	(34.519)	(33.421)	(1.098)	3%
Sueldos, salarios y asimilados	(22.474)	(22.637)	163	-1%
Indemnizaciones	(2.219)	(301)	(1.918)	637%
Cargas sociales	(9.826)	(10.483)	657	-6%
Otros gastos de explotación	(45.378)	(55.262)	9.884	-18%
Servicios exteriores	(26.286)	(31.043)	4.757	-15%
Reparaciones y conservación	(10.721)	(15.227)	4.506	-30%
Servicios de profesionales independientes	(5.667)	(5.083)	(584)	11%
Suministros y consumos	(1.452)	(1.855)	403	-22%
Otros servicios exteriores	(8.446)	(8.878)	432	-5%
Tributos	(3.975)	(3.842)	(133)	3%
Pérdidas, deterioro y variación de provisiones para operaciones comerciales	(244)	24	(268)	-1117%
Otros gastos de gestión corriente	(2.463)	(7.544)	5.081	-67%
Aportación a Puertos del Estado	(6.309)	(6.354)	45	-1%
Fondo de Compensación Interportuario aportado	(6.101)	(6.503)	402	-6%
Amortizaciones del inmovilizado	(57.002)	(56.940)	(62)	0%
Imputación de subvenciones de inmovilizado no financiero y otros	6.785	6.835	(50)	-1%
Exceso de provisiones	-	-	-	-
Deterioro y resultado por alienaciones de inmovilizado	(1.249)	(184)	(1.065)	-

<b>(Miles de euros)</b>	<b>2020</b>	<b>2019</b>	<b>Variació</b>	<b>%Var</b>
Deterioro y pérdidas	144	144	-	-
Resultados de alienaciones y de otros	(1.393)	(328)	(1.065)	325%
Otros resultados	-	-	-	-
Ingresos excepcionales	-	-	-	-
Gastos excepcionales	-	-	-	-
<b>RESULTADO DE EXPLOTACIÓN</b>	<b>13.968</b>	<b>40.211</b>	<b>(26.243)</b>	<b>-65%</b>
Ingresos financieros	2.830	4.415	(1.585)	(0)
De participaciones en instrumentos de patrimonio	2.039	3.267	(1.228)	-38%
De valores negociables y otros instrumentos financieros	791	1.148	(357)	-31%
Incorporación de gastos financieros al activo	-	-	-	-
Gastos financieros	(644)	(1.955)	1.311	(1)
Por deudas con terceros	(644)	(1.955)	1.311	-67%
Por actualización de provisiones	-	-	-	-
Variación del valor razonable en instrumentos financieros	352	1.485	(1.133)	(1)
Cartera de negociación y otros	352	1.485	(1.133)	-76%
Deterioro y resultado por enajenaciones de instrumentos financieros	-	8	(8)	-100%
Deterioro y pérdidas	-	-	-	-
Resultados de alienaciones y de otros	-	8	(8)	-100%
<b>RESULTADO FINANCIERO</b>	<b>2.538</b>	<b>3.953</b>	<b>(1.415)</b>	<b>-36%</b>
<b>RESULTADO ANTES DE IMPUESTOS</b>	<b>16.506</b>	<b>44.164</b>	<b>(27.658)</b>	<b>-63%</b>
Impuesto sobre beneficios	1.054	-	1.054	-
<b>RESULTADO DEL EJERCICIO</b>	<b>17.560</b>	<b>44.164</b>	<b>(26.604)</b>	<b>-60%</b>

### 1.3. Cuadro de financiación

(Miles de euros)	2020	2019
<b>APLICACIONES</b>	<b>69.135</b>	<b>97.548</b>
<b>Altas de activo no corriente</b>	<b>33.451</b>	<b>60.784</b>
Adquisiciones de inmovilizado intangible y material	26.529	59.584
Subvenciones para cobrar a largo plazo	-	284
Deudores comerciales no corrientes		
Activos por impuestos diferidos	2.997	
Inmovilizado por concesiones revertidas	3.925	916
<b>Reducciones de patrimonio</b>	<b>-</b>	<b>-</b>
<b>Fondos de Compensación Interportuario aportado</b>	<b>6.101</b>	<b>6.503</b>
<b>Bajas de pasivo no corriente</b>	<b>29.583</b>	<b>30.261</b>
Cancelación / Traspaso de deudas con entidades de crédito	18.056	18.056
Cancelación / Traspaso de deudas con proveedores de inmovilizado		
Cancelación / Traspaso de otras deudas	7.975	
Cancelación / Traspaso de periodificaciones a largo plazo		12.205
Aplicación de provisiones a largo plazo	3.552	
<b>ORÍGENES</b>	<b>82.777</b>	<b>80.239</b>
<b>Recursos procedentes de las operaciones</b>	<b>67.287</b>	<b>69.496</b>
<b>Ampliaciones de patrimonio</b>	<b>-</b>	<b>-</b>
<b>Fondo de Compensación Interportuario recibido</b>	<b>325</b>	<b>315</b>
<b>Subvenciones e ingresos por reversión de concesiones</b>	<b>3.925</b>	<b>2.066</b>
Subvenciones de capital meritadas	3.925	1.080
Otras subvenciones, donaciones y legados	-	986
Ingresos por reversión de concesiones	-	-
<b>Altas de pasivo no corriente</b>	<b>8.028</b>	<b>6.995</b>
Deudas a largo plazo con entidades de crédito	-	-
Deudas a largo plazo con proveedores de inmovilizado	-	-
Deudas a largo plazo con empresas del grupo/asociadas y otras	-	6.570
Avances recibidos por ventas o prestación de servicios	8.028	425
<b>Bajas de activo no corriente</b>	<b>3.212</b>	<b>1.357</b>
Alienación de instrumentos de patrimonio y otros	-	12
Cancelación/Traspaso a ct de otras inversiones financieras a largo plazo	353	465
Cancelación/Traspaso a ct de subvenciones a cobrar a largo plazo		
Cancelación/Traspaso de deudores comerciales no corrientes y otros	917	880
Activos por impuestos diferidos	1.942	
<b>Otros</b>	<b>-</b>	<b>10</b>
<b>Exceso de orígenes sobre aplicaciones</b>	<b>13.642</b>	<b>-</b>
<b>Exceso de aplicaciones sobre orígenes</b>	<b>-</b>	<b>17.309</b>



## 2 Características técnicas del Puerto

En este capítulo figura la descripción física del Port de Barcelona; la situación geográfica, las condiciones climáticas, los accesos terrestres, los puntos donde se encuentran los faros y balizas que facilitan el acceso marítimo, la distribución para usos disponibles en el Port (incluyendo la ZAL) y el calado de muelle. Este capítulo contiene, finalmente, un inventario de las instalaciones y el equipamiento existente en el Port.

- 2.1. Condiciones generales**
  - 2.1.1. Situación**
  - 2.1.2. Régimen de vientos**
  - 2.1.3. Régimen de temporales en aguas profundas o temporales teóricos**
  - 2.1.4. Mareas**
  - 2.1.5. Entrada**
    - 2.1.5.1. Canal de entrada**
    - 2.1.5.1. bis Plano de canales de aproximación y fondeaderos**
    - 2.1.5.2. Boca de entrada**
    - 2.1.5.3. Utilización de remolcadores de entrada y salida**
    - 2.1.5.4. Mayor buque entrado en el último año**
  - 2.1.6. Superficies de flotación (Ha)**
    - 2.1.6.1. Zona I**
    - 2.1.6.2. Zona II**
- 2.2. Instalaciones al servicio del comercio marítimo**
  - 2.2.1. Muelles y atraques**
    - 2.2.1.1. Clasificación por dársenas**
    - 2.2.1.2. Clasificación por empleos y calados**
  - 2.2.2. Superficie terrestre y áreas de depósito (m<sup>2</sup>)**
  - 2.2.3. Almacenes frigoríficos y fábricas de hielo**
  - 2.2.4. Estaciones marítimas**
  - 2.2.5. Instalaciones pesqueras**
  - 2.2.6. Edificaciones e instalaciones de uso público**
- 2.4. Instalaciones para buques**
  - 2.4.1. Diques**
    - 2.4.1.1. Diques secos**
    - 2.4.1.2. Diques flotantes**
  - 2.4.2. Varaderos**
  - 2.4.3. Astilleros**
  - 2.4.4. Servicio de suministro a buques**
- 2.5. Medios mecánicos de tierra**
  - 2.5.1. Grúas**
    - 2.5.1.1. Grúas de muelle**
    - 2.5.1.2. Grúas automóviles**
    - 2.5.1.3. Número de grúas. Resumen**
  - 2.5.2. Instalaciones especiales de carga y descarga**
  - 2.5.3. Material móvil ferroviario**
  - 2.5.4. Material auxiliar de carga, descarga y transporte**
- 2.6. Material flotante**
  - 2.6.1. Dragas**
  - 2.6.2. Remolcadores**
  - 2.6.3. Gánguiles, gabarras y barcazas**
  - 2.6.4. Grúas flotantes**
  - 2.6.5. Otros medios flotantes auxiliares de servicio**
- 2.7. Accesos terrestres y comunicaciones**
  - 2.7.1. Accesos terrestres y comunicaciones interiores**
  - 2.7.2. Plano de comunicaciones internas (viarias)**
  - 2.7.3. Plano de accesos terrestres (ferroviarios)**
- 2.8. Breve descripción de instalaciones para tráficos específicos**
- 2.9. Plano general de faros y balizamientos**
- 2.10. Plano general del puerto**



## 2 Características técnicas del Puerto

### 2.1. Condiciones generales

#### 2.1.1. Situación

Longitud	2° 10' E
Latitud	41° 21' N

#### 2.1.2. Régimen de vientos

Reinante	3r. Cuadrante
Dominante	1r. Cuadrante

#### 2.1.3. Régimen de temporales

Altura significativa máxima de oleaje (Hs Máx)	3,81
Período de pico (Tp) asociado a Hs Máx	7,31
Dirección media de procedencia (Dir) asociado a Hs Máx	69

#### 2.1.4. Nivel del mar y mareas

Máximo rango de variación diario en el año	37,1 cm
Bajamar mínima registrada en el año respecto al cero REDMAR	5 cm
Pleamar máxima registrada en el año respecto al cero REDMAR	80,2 CM

### 2.1.5. Entrada

#### 2.1.5.1. Canal de entrada

Canal de acceso norte	
Orientación	125° / 305° v
Ancho	926 m
Longitud	2.778 m
Calado en B.M.V.E.	30 m
Naturaleza del fondo	fango
Canal de acceso sur	
Orientación	166° / 346° v
Ancho	de 926 a 1.111 m
Longitud	2.222 m
Calado en B.M.V.E.	50 m
Naturaleza del fondo	fango

2.1.5.1. bis Plano de canales de aproximación y fondeaderos

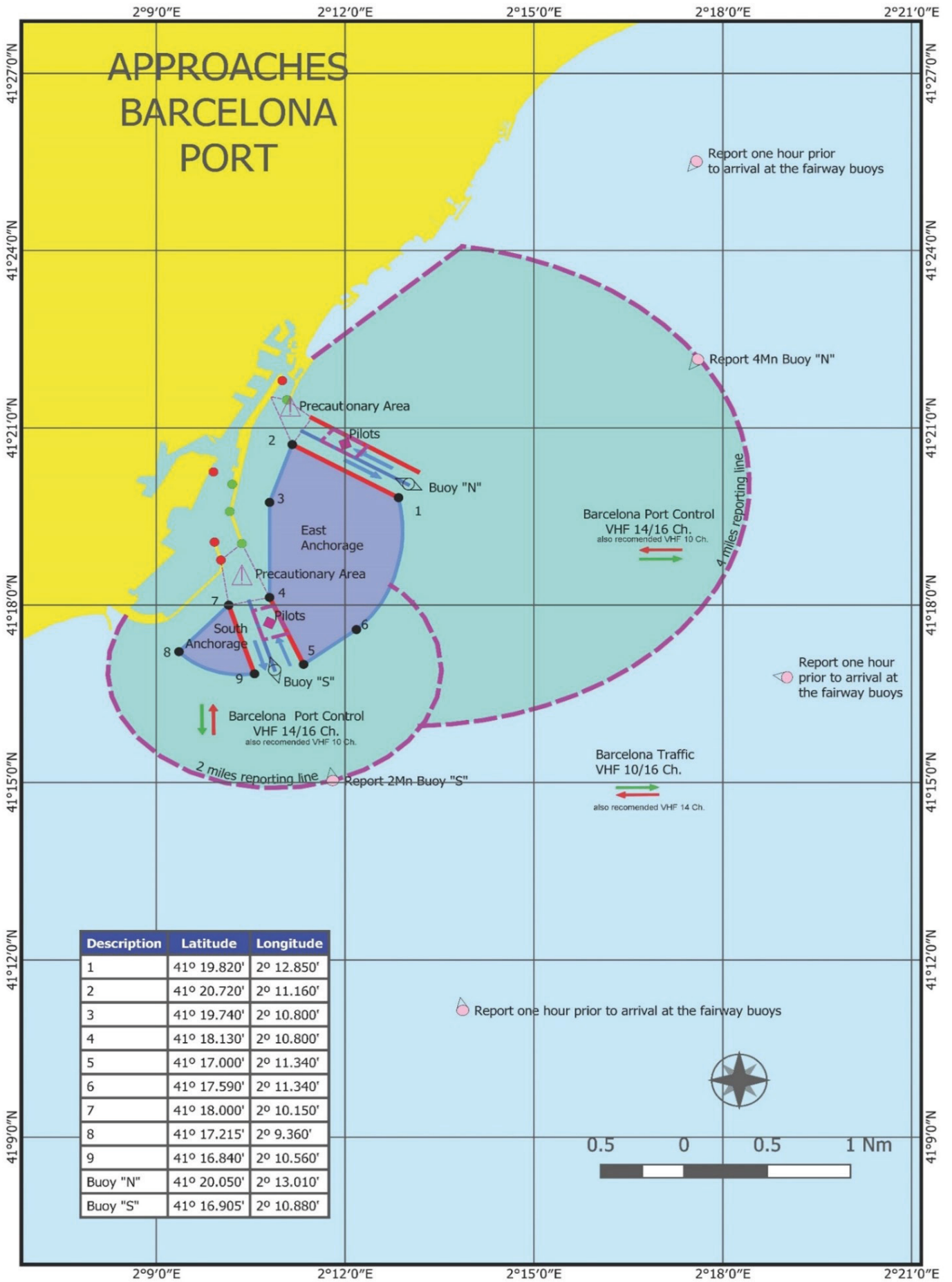

## 2.1.5. Entrada

### 2.1.5.2. Boca de entrada

#### Bocana de entrada norte

Orientación	015° / 195° v
Ancho	278 m
Calado en B.M.V.E.	11,50 m
Corriente máxima controlada	-

#### Bocana de entrada sur (en obras)

Orientación	166° / 346° v
Ancho	525 m
Calado en B.M.V.E.	18,5 m
Corriente máxima controlada	-

### 2.1.5.3. Utilización de remolcadores de entrada y salida

#### 2.1.5.4. Mayor buque entrado en el último año

Características	Mayor eslora		Mayor calado	
	Zona 1	Zona 2	Zona 1	Zona 2
Nombre	MSC Eloane	Europe	MSC Regulus	Delta Tolmi
Nacionalidad	Liberia	Chipre	Panamá	Liberia
G.T.	194.250	90.645	141.635	81.360
TPM	201.792	101.612	148.542	157.488
Eslora	400,00	334,00	366,37	274,00
Calado	16,00	14,50	16,50	17,17
Tipo	Portacontenedores	Portacontenedores	Portacontenedores	Petrolero
Calado real en la entrada o salida	13,50	7,00	15,70	6,00

## 2.1.6. Superficies de flotación (Ha)

### 2.1.6.1. Zona I

SITUACIÓN	Antepuerto	Dársenas			Total (ha)
		Comerciales	Pesqueras	Resto	
Puerto interior (entre balizas de bocana)	-	331,3	3,68	581,52	902,06

### 2.1.6.2. Zona II

Situación	Accesos	Fondeadero	Resto	Total (ha)
Límite servicio puerto	492,24	1.604,71	2.444,35	4.541,30

## 2.2. Instalaciones al servicio del comercio marítimo

### 2.2.1. Muelles y atraques

#### 2.2.1.1. Clasificación por dársenas

Nombre	Longitud (m)	Calado (m) [*]	Ancho (m)	Usos
<b>Del servicio</b>				
<b>DÁRSENAS COMERCIALES</b>				
Muelle 00A Adossat Mod. 1-10	482,00	16,00	192,00	Mercancía general/ro-ro
Muelle 00A Adossat Mod. 10-rampa	30,00	16,00	30,00	Mercancía general/ro-ro
Muelle 01D Adossat (rampa S)	30,00	16,00	30,00	Mercancía general/ro-ro
Muelle 01D Adossat Mod. 1-10	500,00	12,00	170,00	Pasajeros/ro-ro
Muelle 01D Adossat Mod. 11-38	1.408,00	12,00	75,50	Pasajeros
Muelle 15B Espanya (Este)	310,00	8,60	12,00	Pasajeros y buques representativos
Muelle 17B Drassanes	99,50	7,00	23,00	Pasajeros/ro-ro
Muelle 17B Drassanes (rampa) [**]	29,00	7,00	15,60	Pasajeros/ro-ro
Muelle 18A Barcelona (Norte) (rampa) [**]	24,20	8,00	15,60	Pasajeros/ro-ro
Muelle 18A Barcelona (Norte)	481,00	8,00	80,00	Pasajeros/ro-ro
Muelle 18B Barcelona (Este)	160,00	9,50	40,00	Pasajeros
Muelle 18C Barcelona (Sur)	432,50	9,00	80,00	Pasajeros/ro-ro
Muelle 18C Barcelona (Sur) (rampa)	26,00	9,00	25,00	Pasajeros/ro-ro
Muelle 19A Sant Bertran (rampa N)	24,30	11,00	25,00	Pasajeros/ro-ro
Muelle 19A Sant Bertran	256,00	11,00	83,00	Pasajeros/ro-ro
Muelle 19A Sant Bertran (rampa S)	30,00	11,00	50,00	Pasajeros/ro-ro
Muelle 19B Sant Bertran (rampa N)	30,00	11,00	50,00	Pasajeros/ro-ro
Muelle 19B Sant Bertran	220,00	11,00	83,00	Pasajeros/ro-ro
Muelle 19B Sant Bertran (rampa S)	25,00	11,00	30,00	Pasajeros/ro-ro
Muelle 20A Ponent (Norte) (rampa O)	23,00	7,80	30,00	Pasajeros/ro-ro
Muelle 20A Ponent (Norte) (1r. tramo)	294,00	7,80	45,00	Pasajeros/ro-ro
Muelle 20A Ponent (Norte) (rampa E)	25,50	7,80	14,00	Pasajeros/ro-ro
Muelle 20B Ponent (Norte) (2º tramo)	89,60	7,80	29,00	Mercancía general
Muelle 20C Ponent (Este)	284,00	9,50	33,00	Mercancía general
Muelle 20D Ponent (Sur) (rampa E)	30,00	11,20	12,00	Pasajeros/ro-ro
Muelle 20D Ponent (Sur)	306,00	11,20	62,00	Pasajeros/ro-ro
Muelle 20D Ponent (Sur) (rampa O) [**]	30,00	11,20	12,00	Pasajeros/ro-ro
Muelle 21A Costa (rampa N) [**]	30,15	11,20	10,00	Pasajeros/ro-ro
Muelle 21A Costa	421,00	11,20	66,00	Pasajeros/ro-ro
Muelle 21A Costa (rampa S)	35,00	11,20	30,00	Mercancía general/ro-ro
Muelle 22A Contradic (Norte) (rampa)	28,60	11,20	35,00	Mercancía general/ro-ro
Muelle 22A Contradic (Norte)	282,00	11,20	85,00	Sólidos a granel para instalación especial/ro-ro
Muelle 22B Contradic (Este)	241,00	12,00	13,00	Sólidos a granel para instalación especial
Muelle 22C Contradic (Sur)	419,00	12,00	160,00	Sólidos y líquidos a granel para instalación especial/ro-ro
Muelle 22C Contradic (Sur) (rampa) [**]	25,00	12,00	14,00	Mercancía general/ro-ro
Muelle 23A Oeste	198,00	12,00	77,00	Sólidos y líquidos a granel para instalación especial
Muelle 24A Sur (parte Norte)	355,00	12,00	220,00	Contenedores
Muelle 24B Sur (part. Este) Mod. 1-10	500,00	14,00	100,00	Contenedores
Muelle 24B Sur (part. Este) Mod.11-23	663,00	16,00	100,00	Contenedores
Muelle 24C Sur (Sur)	327,00	14,50	200,00	Productos petrolíferos
Muelle 26A Álvarez de la Campa (1r. tramo)	350,00	12,00	200/300	Productos petrolíferos
Muelle 26A Álvarez de la Campa (3r. tramo)	460,00	14,00	100,00	Sólidos a granel para instalación especial
Muelle 27A Lepant (atraque núm. 1)	170,00	8,00	42,00	Mercancía general/ro-ro
Muelle 27A Lepant (rampa)	14,90	8,00	3,45	Mercancía general/ro-ro
Muelle 27B Lepant (atraque núm. 2)	123,50	8,00	25,00	Mercancía general/ro-ro
Muelle 27B Lepant (rampa)	17,45	8,00	22,30	Mercancía general/ro-ro
Muelle 28B Evaristo Fernández (rampa S) [**]	22,00	7,80	65,00	Mercancía general/ro-ro
Muelle 29A Príncep d'Espanya (1r. tramo)	123,40	8,00	45,00	Mercancía general/ro-ro
Muelle 29A Príncep d'Espanya (2º tramo)	973,00	14,00	150/500	Mercancía general/ro-ro
Muelle 30A Dársena Sur	331,00	12,00	150,00	Automóviles/ro-ro
Muelle 30A Dársena Sur (rampa)	24,00	12,00	20,00	Automóviles/ro-ro
Muelle 30B Dársena Sur	205,00	12,00	150,00	Automóviles/ro-ro
Muelle 30B Dársena Sur (rampa N)	25,00	12,00	20,00	Automóviles/ro-ro
Muelle 30B Dársena Sur (rampa S) [**]	20,00	12,00	14,00	Automóviles/ro-ro
Muelle 30C Dársena Sur	277,00	12,00	50/350	Automóviles/ro-ro

Nombre	Longitud (m)	Calado (m) [*]	Ancho (m)	Usos
Muelle 31A Dársena Interior	285,00	12,00	50/400	Automóviles/ro-ro
<b>Muelle 31A Dársena Interior (rampa)</b>	22,00	12,00	36,00	Automóviles/ro-ro
<b>Muelle 31B Dársena Interior (rampa)</b>	35,45	7,00	22,00	Automóviles/ro-ro
Muelle 31B Dársena Interior	240,00	7,00	50,00	Automóviles/ro-ro
Muelle 31C Dársena Interior	87,00	8,00	0,00	Automóviles/ro-ro
<b>Muelle 31C Dársena Interior (rampa) [**]</b>	29,00	8,00	12,00	Automóviles/ro-ro
Muelle 32A de l'Energia	150,00	12,00	0,00	Gases licuados y líquidos
Muelle 32B de l'Energia	150,00	12,00	0,00	Gases licuados y líquidos
Muelle 32C de l'Energia	150,00	12,00	0,00	Gases licuados y líquidos
Muelle 32D de l'Energia	175,00	12,00	0,00	Gases licuados y líquidos
Muelle 32E de l'Energia	175,00	12,00	0,00	Gases licuados y líquidos
Muelle 32F de l'Energia	150,00	12,00	0,00	Gases licuados y líquidos
Muelle 32G de l'Energia	150,00	12,00	0,00	Gases licuados y líquidos
Muelle 34B	275,00	16,50	0,00	Líquidos a granel
Muelle 36A Prat Mod. 1-19	950,00	16,00	500,00	Contenedores
Muelle 36A Prat Mod. 20-31	575,00	16,50	500,00	Contenedores
<b>Total</b>	<b>15.729,70</b>			
<b>DÁRSENAS PESQUERAS</b>				
Muelle 10A de Pescadors	75,00	8,00	50,00	Pesca/Varadero
Muelle 10B de Pescadors	68,50	8,00	35,00	Pesca
Muelle 11A de Balears	217,50	8,00	10,00	Pesca
Muelle 11B de Balears	61,00	8,00	21,00	Pesca
Muelle 11C de Balears	261,00	9,60	50,00	Pesca
<b>Total</b>	<b>683,00</b>			
<b>OTRAS DÁRSENAS</b>				
Muelle 02A de Llevant	43,00	8,00	45,00	Embarcaciones auxiliares
Muelle 02B de Llevant	186,00	8,00	60,00	Embarcaciones auxiliares
Muelle 02C de Llevant	155,30	8,00	45,00	Embarcaciones auxiliares
Muelle 15C d'Espanya Sur	124,00	7,60	36,00	Embarcaciones auxiliares
Muelle 15D d'Espanya Oeste-2	283,50	7,60	45,00	Embarcaciones de recreo
Muelle 15E d'Espanya Oeste-1	221,00	7,60	19,00	Embarcaciones de recreo
Muelle 16A de Bosch i Alsina	451,00	6,60	55,00	Buques no comerciales
Muelle 17A de Drassanes (Portal de la Pau)	97,00	7,00	0,00	Tráfico local
Muelle 27C Lepant (atraque núm. 3)	79,00	7,00	15,00	Base remolcadores/amarradores
Muelle 28A Evaristo Fernández (rampa N) [**]	22,00	7,80	65,00	Base remolcadores/amarradores
Muelle 28A Evaristo Fernández	66,00	7,80	65,00	Base remolcadores/amarradores
Muelle 28A Evaristo Fernández (rampa S) [**]	16,00	7,80	65,00	Base remolcadores/amarradores
Muelle 28B Evaristo Fernández (rampa N) [**]	16,00	7,80	65,00	Base remolcadores/amarradores
Muelle 28B Evaristo Fernández	80,00	7,80	65,00	Base remolcadores/amarradores
Muelle 33A Nou Contradic	80,00	2,50	10,00	Embarcaciones auxiliares
Muelle 33B Nou Contradic	160,00	6,00	0,50	Embarcaciones auxiliares
Muelle 34A	102,00	4,00	0,00	Base prácticos
Muelle 35A	140,00	3,19	25,00	Embarcaciones de servicios portuarios
Muelle 99B Dic Sud	500,00	11,7	12	Reparación y armamento de buques
<b>Total</b>	<b>2.767,80</b>			
<b>TOTAL DÁRSENAS DEL SERVICIO</b>	<b>19.180,50</b>			
De particulares				
<b>DÁRSENAS COMERCIALES</b>				
Muelle 26A Álvarez de la Campa (2n. tramo)	250,00	12,00	100/200	Sólidos y líquidos a granel para instalación especial
Muelle 32H de l'Energia	258,00	12,00	0,00	Gas natural licuado
Muelle 33C Nou Contradic	345,00	13,70	0,00	Gas natural licuado
<b>Total</b>	<b>853,00</b>			
<b>DÁRSENAS PESQUERAS</b>				
No hay				
<b>OTRAS DÁRSENAS</b>				
Muelle 03A Oriental	191,00	7,00	5,00	Reparación naval
Muelle 03B Oriental	87,00	7,00	5,00	Reparación naval
Muelle 03C Oriental	187,00	6,00	5,00	Reparación naval

Nombre	Longitud (m)	Calado (m) [*]	Ancho (m)	Usos
Muelle 05A Occidental (testero)	50,00	9,00	10,00	Reparación naval
Muelle 05B Occidental (Oeste)	210,00	9,00	19,50	Reparación naval
Muelle 06A Catalunya A	35,00	8,00	5,50	Reparación naval
Muelle 06B Catalunya B	80,00	7,00	42,00	Reparación naval
Muelle 06C Catalunya C (shiplift)	97,00	8,00	25,00	Reparación naval
Muelle 06D Catalunya D	50,00	6,00	42,00	Reparación naval
Muelle 07A Marina '92 A	87,00	7,50	51,00	Reparación naval
Muelle 07B Marina '92 B	73,00	6,70	62,00	Reparación naval
Muelle 07C Marina '92 C	126,00	6,00	51,00	Reparación naval
Muelle 08A Nou	98,00	8,00	42,00	Reparación naval
Muelle 09A Escar (syncrolift)	59,00	8,00	42,00	Reparación naval
Muelle 09B Escar Sur	70,00	8,00	0,00	Reparación naval
Muelle 09C Escar Norte	82,00	8,00	0,00	Reparación naval
Muelle 10C de Pescadors (Norte)	154,00	8,00	35,00	Embarcaciones de recreo
Muelle 12A del Rellotge	202,00	8,00	52/150	Embarcaciones de recreo
Muelle 13A Barceloneta	439,00	8,00	52,00	Embarcaciones de recreo
Muelle 14A del Dipòsit	108,00	8,00	40,00	Embarcaciones de recreo
Muelle 15A d'Espanya NE	435,00	8,30	34,00	Embarcaciones de recreo
<b>Total</b>	<b>2.920,00</b>			
<b>TOTAL DÁRSENAS DE PARTICULARES</b>	<b>3.773,00</b>			
<b>TOTAL</b>	<b>22.953,50</b>			

[\*] Calado nominal de construcción. Puede producirse variaciones en el calado real del muelle que no se reflejan en esta relación.

[\*\*] Rampas de muelle (sin tacón) para buques ro-ro: no se suman al total de la columna "longitud" por estar incluida en la longitud del muelle de su alineación.

### 2.2.1.2. Clasificación por empleos y calados

Usos	Metros lineales de muelle con calado "C" (m)					Totales	C<4m
	C>=12m	12m>C<=10m	10m>C>=8m	8m>C>=6m	6m>C>=4m		
<b>DEL SERVICIO (*)</b>							
Muelles comerciales							
Mercancía general	1.515,00	63,60	733,25	89,60	-	2.401,45	-
Contenedores	3.043,00	-	-	-	-	3.043,00	-
Automóviles	1.169,00	-	87,00	275,45	-	1.531,45	-
Sólidos a granel sin inst. esp.	198,00	-	-	-	-	198,00	-
Sólidos a granel para inst. esp.	1.120,00	282,00	-	-	-	1.402,00	-
Líquidos a granel	2.052,00	-	-	-	-	2.052,00	-
Pasajeros	1.908,00	1.342,30	1.409,50	442,00	-	5.101,80	-
Otros muelles							
Pesca	-	-	683,00	-	-	683,00	-
Armamento y reparación	500,00	-	-	-	-	500,00	-
Varios	-	-	384,30	1.561,50	102,00	2.267,80	220,00
<b>TOTAL DEL SERVICIO</b>	<b>11.505,00</b>	<b>1.687,90</b>	<b>3.297,05</b>	<b>2.368,55</b>	<b>102,00</b>	<b>19.180,50</b>	<b>220,00</b>
<b>DE PARTICULARES</b>							
Muelles comerciales							
Mercancía general	-	-	-	-	-	-	-
Contenedores	-	-	-	-	-	-	-
Automóviles	-	-	-	-	-	-	-
Sólidos a granel sin inst. esp.	-	-	-	-	-	-	-
Sólidos a granel para inst. esp.	250,00	-	-	-	-	250,00	-
Líquidos a granel	603,00	-	-	-	-	603,00	-
Pasajeros	-	-	-	-	-	-	-
Otros muelles							
Pesca	-	-	-	-	-	-	-
Armamento y reparación	-	-	1.273,50	308,50	-	1.582,00	-
Varios	-	-	1.338,00	-	-	1.338,00	-
<b>TOTAL DE PARTICULARES</b>	<b>853,00</b>	<b>0,00</b>	<b>2.611,50</b>	<b>308,50</b>	<b>0,00</b>	<b>3.773,00</b>	<b>0,00</b>
<b>TOTAL</b>	<b>12.358,00</b>	<b>1.687,90</b>	<b>5.908,55</b>	<b>2.677,05</b>	<b>102,00</b>	<b>22.953,50</b>	<b>220,00</b>

[\*] Información adicional sobre usos de los muelles comerciales del servicio

Buques ro-ro (alineación)	3.472,00	1.485,00	1.417,40	633,50	-	7.007,90	-
Rampas buques ro-ro (28)	176,00	263,05	111,55	188,95	-	739,55	-

## 2.2.2. Superficie terrestre y áreas de depósito (m2)

SECTOR / Designación	Almacenes			Viales y FFCC	Resto	Total
	Descubiertos	Cubiertos y abiertos	Cerrados			
<b>SECTOR 1</b>						
Muelle 01 Adossat						
Superficie:	107.157,60	-		181.392,70	322.543,20	611.093,50
<b>SECTOR 2</b>						
Muelle 02 Llevant						
Muelle 03 Dic Flotant						
Muelle 05 Occidental						
Muelle 11 Balears						
Muelle 12 Relotge						
Muelle 13 Marina Port Vell						
Muelle 14 Dipòsit						
Muelle 15 Espanya						
Muelle 16 Bosch i Alsina						
Muelle 17 Drassanes						
Muelle 18 Barcelona						
Superficie:	289.933,80	-	-	123.290,10	385.177,80	798.401,70
<b>SECTOR 3</b>						
Muelle 19 Sant Bertran						
Muelle 20 Ponent						
Muelle 21 Costa						
Muelle 22 Contradic						
Superficie:	183.137,40	-	20.471,00	147107,4	126233,3	476.949,10
<b>SECTOR 4</b>						
Muelle 23 Oest						
Muelle 24 Sud						
Muelle 25 Pantalà						
Superficie:	714.442,90	-	3.600,00	133408,2	113481,3	961.332,40
<b>SECTOR 5</b>						
Muelle 26 Álvarez de la Campa						
Muelle 27 de Lepant						
Muelle 28 Evaristo Fernández						
Superficie:	400.107,00	-	4.845,00	147554	128949,91	676.610,91
<b>SECTOR 6</b>						
Muelle 29 Príncep d'Espanya						
Muelle 30 Dàrsena Sud						
Superficie:	289.219,96	28544,04		176262,9	331868,3	825.895,20
<b>SECTOR 7</b>						
Zona Sud						
Superficie:	159.906,00	135.810,00		64.860,00	22.991,00	383.567,00
<b>SECTOR 8</b>						
Muelle 32 Inflamables						
Superficie:	1.136.251,50			275.661,50	211.512,60	1.623.425,60
<b>SECTOR 9</b>						
ZAL 1	415.926,00			158.023,00	62.206,00	636.170,00
<b>SECTOR 10</b>						
ZAL 2	615.701,20			388062	325869	1.329.632,20
<b>SECTOR 11</b>						
Cauces				321.108,00	398.348,30	719.456,30
<b>SECTOR 12</b>						
	564.500,30			337.008,00	1.175.110,60	2.076.618,90
<b>TOTAL PUERTO</b>						11.119.152,81

### 2.2.3. Almacenes frigoríficos y fábricas de hielo

Situación	Denominación	Propietario	Tm / día producción	Observaciones
Muelle 11 Balears	Fábrica de hielo	Cofradía Pescadores BCN	Max: 56t/día	

### 2.2.4. Estaciones marítimas

Situación	Propietario	Tráfico que sirve	Superficie (m <sup>2</sup> )	Núm. fingers
Muelle 01 Adossat, E.M. A	Creuers del Port de Barcelona, SA	Internacional	5.715	2
Muelle 01 Adossat, E.M. B	Creuers del Port de Barcelona, SA	Internacional	6.756	2
Muelle 01 Adossat, E.M. C	Creuers del Port de Barcelona, SA	Internacional	4.143	3
Muelle 01 Adossat, E.M. D	Costa Crociere SpA	Internacional	7.944	3
Muelle 01 Adossat, E.M. E	Costa Crociere SpA	Internacional	8.375	2
Muelle 18 Barcelona Nord	Creuers del Port de Barcelona, SA	Internacional	1.934	1
Muelle 18 Barcelona Sud	Creuers del Port de Barcelona, SA	Internacional	1.934	1
Muelle 18 Barcelona Nord	Autoritat Portuària de Barcelona	Balears	1.513	2
Muelle 19 Sant Bertran	Terminal Ferry de BCN, SRLU	Internacional i Balears	2.277	3
Muelle 21A Costa	Grimaldi Terminal Barcelona, SL	Internacional	3.107	1
Muelle 15B Espanya	Autoritat Portuària de Barcelona	Internacional	516	Ninguno

### 2.2.5. Instalaciones pesqueras

Clase de instalación	Situación	Superficie (m <sup>2</sup> )
Lonja	Muelle 10 Pescadors	1.500
Secadero de redes	Muelle 10 Pescadors	2.500
Casetas pescadores	Muelle 10 Pescadors	437
Casetas pescadores	Muelle 11 Balears	653
Almacén reparación redes	Muelle 11 Balears	2.013

### 2.2.6. Edificaciones e instalaciones de uso público

Situación	Propietario	Uso	Características
Ronda del Port, tramo 1	Port de Barcelona	Puerta n. 2 de entrada / salida a zona comercial	Control Policía Portuaria + Guardia Civil (contrarregistro)
Ronda del Port, tramo 3	Port de Barcelona	Puerta n. 25 de entrada / salida a zona comercial	Control Policía Portuaria + Guardia Civil (contrarregistro)
Ronda del Port, tramo 5	Port de Barcelona	Sede Guardia Civil Port de Barcelona / Transportistas (Edif. TIR)	Edificio de 3.730 m <sup>2</sup>
Ronda del Port, tramo 5	Port de Barcelona	Puerta n. 28 de salida desde zona comercial	Control Guardia Civil (contrarregistro)
Ronda del Port, tramo 6	Port de Barcelona	Policía Portuaria y talleres APB	19.500 m <sup>2</sup>
Ronda del Port, tramo 6	Port de Barcelona	Puerta n. 29 de entrada a zona comercial	Control Policía Portuaria
Ronda del Port, tramo 6	Port de Barcelona	Puerta n. 30 de entrada a zona comercial	Control Policía Portuaria
Ronda del Port, tramo 7	Port de Barcelona	Puerta n. 33 de entrada/salida a ZAL	Control acceso automatizado
Passeig de l'Agrícola	Portolí 2012 SL	Restaurante	267 m <sup>2</sup>
C/ Anselm Clavé	Port de Barcelona	Sede Gerencia Urbanística Port Vell, oficinas	-
Muelle 09 Escar	Port de Barcelona	Jubilados APB / Liga Naval	Superficie: 780 m <sup>2</sup>
Muelle 16 Bosch i Alsina	Port de Barcelona	Dispensario médico	Edificio de 600 m <sup>2</sup>
Muelle 17 Drassanes	Port de Barcelona	Sede Autoridad Portuaria de Barcelona	Edificio de 1.060 m <sup>2</sup>
Muelle 19 Sant Bertran	Port de Barcelona	Apostolado del Mar	Edificio de 3 plantas (300 m <sup>2</sup> per planta)
Muelle 28 A	Remolcadores	Instalaciones destinadas al servicio de remolque de buques	Edificio 4.185 m <sup>2</sup> e instalaciones asociadas al servicio
Muelle 29 Príncep d'Espanya	Port de Barcelona	Cuerpo Nacional de Policía / Despachos (Edif. TERSACO)	Edificio de 4.160 m <sup>2</sup>
Muelle 32 Inflamables	Port de Barcelona	Parking público camiones	Explanada de 50.615 m <sup>2</sup>
Muelle 32 Inflamables	Port de Barcelona	Puerta n. 31 de entrada/salida a Muelle de Inflamables	Control Policía Portuaria + Guardia Civil (contrarregistre)
Muelle 32 Inflamables	Port de Barcelona	Instalaciones destinadas al servicio de practicage	Amarres de embarcaciones, locales, explanada taller y torre de control de los prácticos
Zal II	Port de Barcelona	Nuevo PIF	5.729 m <sup>2</sup> de sup. construida en 2 plantas, con 8 zonas operativas.
Muelle 16A Bosch i Alsina	Barcelona Serveis Municipals, SA	Parking público de turismo	Sup. Subterranea de 7.263 m <sup>2</sup> + 881 m <sup>2</sup> rampes
Muelle 08A Nou	APK54 Aparcamientos	Parking público de turismo	Sup. Subterranea d'11.285 m <sup>2</sup> + 385 m <sup>2</sup> rampes
Muelle 08A Nou	Club Natació Atlètic Barceloneta	Piscina y otras instalaciones deportivas	Superficie: 8.939 m <sup>2</sup>
Muelle 08A Nou	Club Natació Barcelona	Piscina y otras instalaciones deportivas	Superficie: 21.512 m <sup>2</sup>
Muelle 22 Contradic	Coma y Ribas, SA	Báscula	Superficie: 200 m <sup>2</sup>
Muelle 02B Nova Bocana	Creu Roja del Mar	Salvamento	Parte Edificio de 120 m <sup>2</sup>
Dársena Bocana Norte, 02D	Port Med Barcelona SA	Marina deportiva	Superficie 19.268 m <sup>2</sup>
Carrer Y, Zona Sud	Aduana	Almacén de la Aduana	Parcela y nave de 4.926 m <sup>2</sup>



Situación	Propietario	Uso	Características
Muelle 17 Drassanes	Aduana	Aduana	Edificio de 4.840 m <sup>2</sup>
Muelle 14A Dipòsit	Empark Aparcam. i Serveis, SA	Parking público de turismos	Sup. Subterránea de 13.861 m <sup>2</sup> + 818 m <sup>2</sup> rampes
Ronda del Port, tramo 5	Port de Barcelona	Explanada gestión operativa de camiones Truck Center	
Ronda del Port, tramo 5	Estibarna	Sede / oficinas	Edificio de 1.661 m <sup>2</sup> Resto parcela 5.600 m <sup>2</sup>
Ronda del Port, tramo 6	Estibarna	Centro asistencial y de Formación Profesional	1.090 m <sup>2</sup>
Carrer Y, Zona Sud	GALP Energía España SAU	Gasolinera/gasínera	Superficie: 2.371 m <sup>2</sup>
Muelle 12A Reilotge	Marina Port Vell SAU	Marina para embarcaciones deportivas y de recreo	Superficie: 118,611 m <sup>2</sup>
Desdoblamiento del muelle de la Energía	Muelles y Espacios Portuarios, SA	Gasolinera del Truck Center	Superficie: 5.493 m <sup>2</sup>
Muelle 15D Espanya	Real Club Marítimo de Barcelona	Club embarcaciones deportivas y de recreo	Superficie: 18.241 m <sup>2</sup>
Muelle 15D Espanya	Real Club Náutico de Barcelona	Club para embarcaciones deportivas y de recreo	Superficie: 24.765 m <sup>2</sup>
Muelle 23 Oest	Manipuladora de MercancíasSL	Báscula	Superficie: 200 m <sup>2</sup>
Muelle 14 Dipòsit	Universitat Politècnica de Catalunya	Facultad de Nautica	Edificio de 1.480 m <sup>2</sup> Resto parcela 2.085 m <sup>2</sup>
Muelle 18 Barcelona	World Trade Center BCN	Oficinas APB	Diversas Superficies (8.278 m <sup>2</sup> ) en complejo WTC
Muelle Adossat 00A	Port de Barcelona	Oficinas Muelle Adossat	Superficie: 1962 m <sup>2</sup>
Muelle Adossat 00A	Port de Barcelona	Aparcamiento Muelle Adossat	Superficie: 4808m <sup>2</sup>
Muelle Adossat	Cat Helicòpters	Helipuerto	3524m <sup>2</sup>

## 2.4. Instalaciones para buques

### 2.4.1. Diques

#### 2.4.1.1. Diques secos

Situación	Propietario	Eslora (m)	Manga (m)	Calado referido al 0 del Puerto (m)	Capacidad (Tm)
Dársena del dique	Marina Barcelona 92, SA	215	35	8,5	50.000

#### 2.4.1.2. Diques flotantes

Retirado 15/09/2011

#### 2.4.2. Varaderos

Situación	Propietario	Nº de rampas iguales	Longitud de rampa (m)	Anchura (m)	Pendiente (%)	Calado en el extremo (m)	Máx. Tm buque admisible
Muelle 09 Escar	Marina Barcelona 92, SA	--	105/125/122	9/10,5/14	4,6	9	Travelift: 150 Tm Synrolift: 1.600 Tm

#### 2.4.3. Astilleros

Situación	Propietario	Nº de gradas	Longitud gradas (m)	Anchura gradas (m)	Superficie (m <sup>2</sup> )
Muelle 02 Llevant	Barcelona Nautic Center, SL	Ninguna	--	--	12.845
Muelle 02 Llevant	Fundació Priv. Navegació Oceànica BCN	Ninguna	--	--	2.487
Muelle 03 Dic Flotant / 05 Occidental / 06 Catalunya/07-08-09 Dársena de la Indústria	Marina Barcelona 92, SA	Ninguna	--	--	69.284

#### 2.4.4. Servicio de suministro a buques

Clase de suministro	Situación	Núm. de tomas	Capacidad horaria de cada toma	Capacidad horaria del muelle	Suministrador
Gasóleo (pesca)	Muelle Baleares 11B	1	2 t	-	REPSOL
Gasolina	OneOcean Port Vell	1	2,7 t	-	SHELL
Gasóleo	OneOcean Port Vell	2	6,6 t	-	SHELL
Gasóleo	OneOcean Port Vell	1	2,7 t	-	SHELL
Gasóleo	OneOcean Port Vell	1	13,2 t	-	SHELL
Gasóleo y fuel oil	Toda la zona I (buque-tanque)	-	200/500 m <sup>3</sup>	-	REPSOL
Gasóleo y fuel oil	Toda la zona I (2 buque-tanque)	-	250/500 m <sup>3</sup>	-	CEPSA
Gasóleo y fuel oil	Toda la zona I (2 buque-tanque)	-	100/250 m <sup>3</sup>	-	MEROIL/TRADEBE

## 2.5. Medios mecánicos de tierra

### 2.5.1. Grúas

#### 2.5.1.1. Grúas de muelle

Situación	Propietario	Número	Tipo	Marca	Energía que emplea	Fuerza (tm)	Alzada sobre BMVE (m)	Rendimiento en condiciones normales	Año de construcción
Sud N.	APM TERMINALS BCN	1	Panamax	Paceco PX	A.T. 6.000 v.	50	30,5	35	1996
Sud E.	APM TERMINALS BCN	1	Post Panamax	KONECRANES PPX	A.T. 6.000 v.	40	33	35	1993
Sud E.	APM TERMINALS BCN	2	Post Panamax	KONECRANES PPX	A.T. 6.000 v.	51	33,5	35	1999
Sud E.	APM TERMINALS BCN	2	Post Panamax	KONECRANES PPX	A.T. 6.000 v.	60	33,5	35	2003
Sud E.	APM TERMINALS BCN	1	Panamax	BABCOCK-WILCOX PX	A.T. 6.000 v.	45	26	35	1982
Sud E.	APM TERMINALS BCN	3	Súper Post Panamax	ZPMC SPPX	A.T. 6.000 v.	65	41	35	2007
Sud E.	APM TERMINALS BCN	2	Súper Post Panamax	ZPMC SPPX	A.T. 6.000 v.	65	41	35	2011
Sud E.	APM TERMINALS BCN	1	Panamax	ZPMC PX	A.T. 6.000 v.	65	41	35	2009
Moll Prat	BEST	8	Súper Post Panamax	ZPMC SPPX	A.T. 15.000 v.	61	42	35	2012
Moll Prat	BEST	3	Súper Post Panamax	ZPMC SPPX	A.T. 15.000 v.	61	47	35	2014
Adossat	TERMINAL PORT NOU, SA	1	Panamax	Babcock Kocks	A.T. 6.000 v.	41	24	30	1972
Adossat	TERMINAL PORT NOU, SA	1	Panamax	Demag	A.T. 6.000 v.	41	27	35	1969
Adossat	TERMINAL PORT NOU, SA	1	Panamax	Paceco	A.T. 6.000 v.	40	32	35	2009

#### 2.5.1.2. Grúas automóbiles

Situación Muelle	Propietario	Nº	Marca	Energía que emplea	Fuerza (tm)	Alzada sobre BMVE (m)	Rendimiento en condiciones normales	Año de construcción
Oest	COMA Y RIBAS, SL	1	Gotwald HMK260EG	Gasoil	40 t			2006
Oest	COMA Y RIBAS, SL	1	Gotwald HMK300EG	Gasoil	60 t			2001
Oest	COMA Y RIBAS, SL	1	Gotwald HMK300EG	Gasoil	50 t			2000
Oest	COMA Y RIBAS, SL	2	Sennebogen 835	Gasoil	44 t			2010
Oest	MANIPULADORA DE MERCANCIAS, SL	1	Gottwald HMK 300EG	Gasoil	100 t			1992
Ppe Espanya	MANIPULADORA DE MERCANCIAS, SL	1	Gottwald AMK 300G	Gasoil	104 t			2006
Ppe Espanya	MANIPULADORA DE MERCANCIAS, SL	1	Gottwald AMK 45-21	Gasoil	104 t			2002
Ppe Espanya	MANIPULADORA DE MERCANCIAS, SL	1	Gottwald AMK 45-21 HMK 280	Gasoil	104 t			2002
Ppe Espanya	MANIPULADORA DE MERCANCIAS, SL	1	Gottwald AMK 45-21 HMK 330EG	Gasoil	104 t			2002
Ppe Espanya	MANIPULADORA DE MERCANCIAS, SL	1	Gottwald AMK HMK 330EG	Gasoil	104 t			2003
Ppe Espanya	MANIPULADORA DE MERCANCIAS, SL	1	Fantuzzi Reggiane MHC40	Gasoil	28 t			2000
Ppe Espanya	MANIPULADORA DE MERCANCIAS, SL	1	Demag Deutz AC 200	Gasoil	200 t			2006
Ppe Espanya	MANIPULADORA DE MERCANCIAS, SL	1	Fantuzzi Reggiani MCH40	Gasoil	40 t			2006
Adossat	TERMINAL PORT NOU, SA	1	Liebherr LHM 500	Gasoil	140 t			2007

#### 2.5.1.3. Número de grúas. Resumen

Tipo	Del servicio	De particulares	Total
<b>Portacontenedores</b>		<b>27</b>	<b>27</b>
De pórtico:			
Hasta 6 Tm	-		
Mayor de 16 Tm	-		
<b>Total de pórtico</b>	-		
<b>Automóbiles</b>	-	<b>15</b>	<b>15</b>
<b>Otras grúas</b>	-	<b>0</b>	<b>0</b>
<b>TOTAL</b>	-	<b>42</b>	<b>42</b>

## 2.5.2. Instalaciones especiales de carga y descarga

Situación	Propietario	Año de construcción	Características
Muelle 22 Contradic (E)	ERGRANSA, SA	1963-80	Estación receptora de granos y semillas
Muelle 22 Contradic (S)	PORTCEMEN, SA	1975	Silos para cemento y clínker
Muelle 23 Oest	BUNGE IBERICA, SA	1979-81	Planta de molturación de haba de soja
Muelle 24 Oest	CLH, SA	1929 i ampliacions	Depósitos de productos petrolíferos
Muelle 26 Álvarez de la Campa	CARGILL ESPAÑA, SA	1979	Planta de molturación de haba de soja
Muelle 26 Álvarez de la Campa	TRÁFICO DE MERCANCIAS SA	2020	Terminal sales sódicas y potasas
Muelle de l'Energia	DECAL ESPAÑA, SA	1992 i ampliacions	Depósitos de prod. petrolíferos y químicos
Muelle de l'Energia	KOALAGAS, SA	1992-01	Depósitos de gas propano

Situación	Propietario	Año de construcción	Características
Muelle de l'Energia	TERMINALES QUÍMICOS, SA	1975 i ampliacions	Depósitos de prod. petrolíferos y químicos
Muelle de l'Energia	TERMINALES PORTUARIAS, SA	1973 i ampliacions	Depósitos de prod. petrolíferos y químicos
Muelle de l'Energia	TEPSA-TERQUIMSA	2016	Cargador ferroviario
Muelle de l'Energia	RECEPTORA DE LÍQUIDOS, SA	1975 i ampliacions	Depósitos de aceites a granel
Muelle de l'Energia	ENAGAS, SA	1969 i ampliacions	Planta de regasificación
Muelle de l'Energia	MEROIL, SA	2003 i ampliacions	Depósitos de productos petrolíferos
Muelle de l'Energia	MEROIL TANK, SL	2012	Depósitos de productos petrolíferos
Muelle de l'Energia	TRADEBE PORT SERVICES, SL	2013	Depósitos de productos petrolíferos
de la Energia	TRADEBE PORT SERVICES, SL	2013	Depósitos de productos petrolíferos

### 2.5.3. Material móvil ferroviario

Propietario	Clase de material	Nº	Energía que emplea	Tonelaje de arrastre Capacidad de carga (Tm)	Ancho de vía	Año de Contrucción
APM TERMINALS BARCELONA, SLU	Grúa Jaso 262 RMG 802	1	Electricidad		IB/UIC	1998
APM TERMINALS BARCELONA, SLU	Grúa RMG- Paceco	1	Electricidad		IB/UIC	2017
GRIMALDI TERMINAL BARCELONA, SL	Rampa Móvil Ferroviària	1	Hidráulica		M/IB	
SETRAM	Rampa Móvil Ferroviària	2	Hidráulica		IB/UIC	
SETRAM / AUTOTERMINAL (compartida)	Rampa Móvil Ferroviària	1	Manual		IB/UIC	
AUTOTERMINAL, SA	Rampa Móvil Ferroviària	3	Electricidad		IB/UIC	
TERMINAL CATALUNYA- BEST	Rail Mounted Gantry RMG-1	3	Electricidad	40 t	IB/UIC	2013

### 2.5.4. Material auxiliar de carga, descarga y transporte

Clase de material	Propietario	Nº	Marca	Energía que utiliza	Características	Año
FLT - Forklift (carretilla elevad.)	APM TERMINALS BARCELONA, SLU	2	HYSTER	GA	45 toneladas	1989
FLT - Forklift (carretilla elevad.)	APM TERMINALS BARCELONA, SLU	1	FEMWICK	GA	25 toneladas	1975
FLT - Forklift (carretilla elevad.)	APM TERMINALS BARCELONA, SLU	1	LINDE	GA	9 toneladas	2011
FLT - Forklift (carretilla elevad.)	APM TERMINALS BARCELONA, SLU	2	FANTUZZI	GA	10 toneladas	2007
FLT - Forklift (carretilla elevad.)	APM TERMINALS BARCELONA, SLU	2	KALMAR	GA	9 toneladas	2006
Reach-Stacker	APM TERMINALS BARCELONA, SLU	1	KALMAR	GA	45 toneladas	2006
Reach-Stacker	APM TERMINALS BARCELONA, SLU	1	SISU	GA	45 toneladas	1998
Straddle Carrier	APM TERMINALS BARCELONA, SLU	14	KALMAR	GA	50 toneladas	2007
Straddle Carrier	APM TERMINALS BARCELONA, SLU	6	KALMAR	GA	40 toneladas	2005
Straddle Carrier	APM TERMINALS BARCELONA, SLU	5	NELCON	GA	40 toneladas	2002
Straddle Carrier	APM TERMINALS BARCELONA, SLU	6	NELCON	GA	50 toneladas	2001
Straddle Carrier	APM TERMINALS BARCELONA, SLU	12	NOELL	GA	50 toneladas	2007
Straddle Carrier	APM TERMINALS BARCELONA, SLU	29	KONECRANES	GA	60 toneladas	2019
Straddle Carrier	APM TERMINALS BARCELONA, SLU	5	TEREX	GA	60 toneladas	2011
Carretilla Contrapesada	AUTOTERMINAL SA	1	CATERPILLAR DP60	GA	6 toneladas	1997
Cesta elevadora	AUTOTERMINAL SA	1	GENIE Z - 34/22	GA	12,5 m alçada	2008
FLT - Forklift (carretilla elevad.)	AUTOTERMINAL SA	1	J2.5XN-717	EL	2,5 toneladas	2010
Mafis	AUTOTERMINAL SA	1	HYSTER H16XM-6	GA	16 toneladas	2007
Mafis	AUTOTERMINAL SA	1	TERBERG RT282	GA	165 toneladas	2010
Apilador de vacíos	BARCELONA CONTAINER DEPOT SERVICE SL	10	HYSTER H22XM-12ec	GA	9 toneladas	2016
Apilador de vacíos	BARCELONA CONTAINER DEPOT SERVICE SL	4	HYSTER H22XM-12ec	GA	9 toneladas	2015
Apilador de vacíos	BARCELONA CONTAINER DEPOT SERVICE SL	1	KALMAR DC13,6XLEC4	GA	10 toneladas	1996
Apilador de vacíos	BARCELONA CONTAINER DEPOT SERVICE SL	1	LINDE C-80/5	GA	8 toneladas	1998
Carretilla elevadora	BARCELONA CONTAINER DEPOT SERVICE SL	2	DAEWOO D30S	GA	3 toneladas	1998
Carretilla elevadora	BARCELONA CONTAINER DEPOT SERVICE SL	1	HYSTER H6.00XL	GA	6 toneladas	1998
Carretilla elevadora	BARCELONA CONTAINER DEPOT SERVICE SL	1	KALMAR LMV12600	GA	12 toneladas	1984
Carretilla elevadora	BARCELONA CONTAINER DEPOT SERVICE SL	1	LINDE H60D	GA	6 toneladas	1998
Carro autoportante	BARCELONA NAUTIC CENTER SL	1	BOAT LIFT	GA	80 toneladas	2017
Travel lift	BARCELONA NAUTIC CENTER SL	1	EDEN TECHONOLOGY	GA	160 toneladas	2015
Básculas	COMA Y RIBAS SL	1	EPELSA	EL	60 toneladas	2006
Cesta elevadora	COMA Y RIBAS SL	1	TKD TL 2400-2J	GA	24 metros	2000
Cuchara	COMA Y RIBAS SL	1	VERSTEGEN		32 m³	2006
Cuchara	COMA Y RIBAS SL	1	VERSTEGEN		21,53 m³	2006
Barredora	COMA Y RIBAS SL	1	JCB	GA	8 toneladas	2010
Pala cargadora	COMA Y RIBAS SL	1	CAT 938H	GA	15,1 toneladas (bodega)	2004

Clase de material	Propietario	Nº	Marca	Energía que utiliza	Características	Año
Pala cargadora	COMA Y RIBAS SL	1	JCB 456	GA	20,27 toneladas	2006
Pala cargadora	COMA Y RIBAS SL	1	HU LIFT CPCD40	GA	4 toneladas	2008
Tolva	COMA Y RIBAS SL	1	CHIA	EL	80 m³	2006
Básculas	ERGRANSA SA	1	METTLER TOLEDO	EL	60 toneladas	1999
Pala cargadora	ERGRANSA SA	1	CATERPILLAR CAT950GC	GA	18 toneladas	2020
Pala cargadora	ERGRANSA SA	1	CATERPILLAR CAT906M	GA	6 toneladas	2016
Pala cargadora	ERGRANSA SA	1	CATERPILLAR CAT906H	GA	6 toneladas	2011
Pala cargadora	ERGRANSA SA	1	CATERPILLAR CAT950	GA	18 toneladas	2010
Pala cargadora	ERGRANSA SA	2	GEHL 7810	GA	1,6 toneladas	2008
Carretilla Contrapesada	GRIMALDI TERMINAL BARCELONA SL	1	KALMAR DCB32	GA	32 toneladas	2002
Carretilla elevadora	GRIMALDI TERMINAL BARCELONA SL	1	TOYOTA 12-TFD40	GA	null	2017
Furgoneta	GRIMALDI TERMINAL BARCELONA SL	1	FORD TRANSIT	GA	null	2020
Furgoneta	GRIMALDI TERMINAL BARCELONA SL	2	PEUGEOT-E	EL	null	2020
Furgoneta	GRIMALDI TERMINAL BARCELONA SL	2	FIAT TALENTO	GA		2017
Mafis	GRIMALDI TERMINAL BARCELONA SL	10	KALMAR RTR618i	GA		2017
Mafis	GRIMALDI TERMINAL BARCELONA SL	5	TERBERG RT223	GA	46 toneladas	2013
Reach-Stacker	GRIMALDI TERMINAL BARCELONA SL	1	SISU RSD 4531-4TL	GA	42 toneladas	1998
Turismo	GRIMALDI TERMINAL BARCELONA SL	1	FIAT DOBLO	GA		2017
Turismo	GRIMALDI TERMINAL BARCELONA SL	1	VW E-UP	EL	null	1998
Carretilla elevadora	LAVADEROS DE CISTERNAS SA	1	Hyster H12xM	GA	7 toneladas	2003
Carretilla elevadora	LAVADEROS DE CISTERNAS SA	1	CATERPILLAR DP25N	GA	2,5 toneladas	2005
Mafis	LAVADEROS DE CISTERNAS SA	1	KALMAR TRX 182	GA	10,8 toneladas	2004
Reach-Stacker	LAVADEROS DE CISTERNAS SA	1	KALMAR DCF90-45E7	GA	9 toneladas	2003
Carretilla elevadora	LOGISTICA DE TIERRA SL	1	CATERPILLAR DP18NTD	GA	1,8 toneladas	2015
Carretilla elevadora	LOGISTICA DE TIERRA SL	2	CATERPILLAR DP18NTD	GA	1,8 toneladas	2016
Carretilla elevadora	LOGISTICA DE TIERRA SL	1	CATERPILLAR EP16N	EL	1,6 toneladas	2011
Carretilla elevadora	LOGISTICA DE TIERRA SL	1	CATERPILLAR EP18N	EL	1,8 toneladas	2016
Carretilla elevadora	LOGISTICA DE TIERRA SL	1	CATERPILLAR EP20CN	EL	2 toneladas	2006
Carretilla elevadora	LOGISTICA DE TIERRA SL	1	CATERPILLAR EP20PN	EL	2 toneladas	2016
Carretilla elevadora	LOGISTICA DE TIERRA SL	1	CROWN ESR5260	EL	1,4 toneladas	2011
Carretilla elevadora	LOGISTICA DE TIERRA SL	1	HYSTER J1.8XNT	EL	1,8 toneladas	2019
Carretilla elevadora	LOGISTICA DE TIERRA SL	1	MANITOU MI35D	GA	3,5 toneladas	2015
Carretilla elevadora	LOGISTICA DE TIERRA SL	1	MITSUBISHI FD45K-MC	GA	4,5 toneladas	2015
Carretilla elevadora	LOGISTICA DE TIERRA SL	1	NISSAN	GA	2,5 toneladas	2007
Trampaleta	LOGISTICA DE TIERRA SL	1	CATERPILLAR NPV20N	EL	2 toneladas	2009
Carretilla elevadora	MANIPULADORA DE MERCANCIAS SL	2	CATERPILLAR B 345 B	GA		2002
Carretilla elevadora	MANIPULADORA DE MERCANCIAS SL	1	CATERPILLAR B 385 B	GA		2002
Carretilla elevadora	MANIPULADORA DE MERCANCIAS SL	1	CATERPILLAR B 438 B	GA		2002
Carretilla elevadora	MANIPULADORA DE MERCANCIAS SL	7	CATERPILLAR DP 15	GA		2002
Carretilla elevadora	MANIPULADORA DE MERCANCIAS SL	1	CATERPILLAR DP150	GA	16 toneladas	
Carretilla elevadora	MANIPULADORA DE MERCANCIAS SL	1	CATERPILLAR V 330 B	GA		2002
Carretilla elevadora	MANIPULADORA DE MERCANCIAS SL	5	HYSTER 4.500XM	GA	4,5 toneladas	2002
Carretilla elevadora	MANIPULADORA DE MERCANCIAS SL	3	HYSTER C H 80	GA	8 toneladas	2002
Carretilla elevadora	MANIPULADORA DE MERCANCIAS SL	1	HYSTER F H 32.00	GA	32 toneladas	2007
Carretilla elevadora	MANIPULADORA DE MERCANCIAS SL	2	HYSTER F H 32.00	GA	32 toneladas	2002
Carretilla elevadora	MANIPULADORA DE MERCANCIAS SL	1	HYSTER F H 32.00	GA	32 toneladas	2002
Carretilla elevadora	MANIPULADORA DE MERCANCIAS SL	1	HYSTER F H 32.00	GA	32 toneladas	2002
Carretilla elevadora	MANIPULADORA DE MERCANCIAS SL	2	HYSTER H 16.00XL	GA	16 toneladas	2002
Carretilla elevadora	MANIPULADORA DE MERCANCIAS SL	3	HYSTER H 3.5 FT	GA	3,5 toneladas	2002
Carretilla elevadora	MANIPULADORA DE MERCANCIAS SL	1	HYSTER H 48.00 XMS	GA	48 toneladas	2002
Carretilla elevadora	MANIPULADORA DE MERCANCIAS SL	2	HYSTER H 5.5 FT GLP	GA	5,5 toneladas	2002
Carretilla elevadora	MANIPULADORA DE MERCANCIAS SL	2	HYSTER H 5.5 FT GLP	GA	5,5 toneladas	2002
Carretilla elevadora	MANIPULADORA DE MERCANCIAS SL	2	HYSTER H.18	GA	16 toneladas	2002
Carretilla elevadora	MANIPULADORA DE MERCANCIAS SL	5	HYSTER H4.500XM	GA	4,5 toneladas	2002
Carretilla elevadora	MANIPULADORA DE MERCANCIAS SL	1	HYSTER RS45-31CH	GA	42 toneladas	2019
Carretilla elevadora	MANIPULADORA DE MERCANCIAS SL	1	HYSTER X20-XM	GA	20 toneladas	2002
Carretilla elevadora	MANIPULADORA DE MERCANCIAS SL	2	HYSTER XL H 16.00	GA	16 toneladas	2002
Carretilla elevadora	MANIPULADORA DE MERCANCIAS SL	5	HYSTER XM H 4.00	GA	4 toneladas	2002
Carretilla elevadora	MANIPULADORA DE MERCANCIAS SL	2	HYSTER H4.00XM-5	GA	4 toneladas	2002

Clase de material	Propietario	Nº	Marca	Energía que utiliza	Características	Año
Carretilla elevadora	MANIPULADORA DE MERCANCIAS SL	3	LINDE H 80 D	GA		2002
Barredora	MANIPULADORA DE MERCANCIAS SL	2	PIQUERSA H 2000	GA	Titular	2006
Barredora	MANIPULADORA DE MERCANCIAS SL	1	JCB 409 ZX	GA	Capacitat 0,9 m³	
Grúa (brazo articulado)	MANIPULADORA DE MERCANCIAS SL	1	LIEBHERR R904HDSL		Capacitat 1,2 m3	
Grua Hidraulica (chatarra)	MANIPULADORA DE MERCANCIAS SL	2	CATERPILLAR MN CAT 140G	GA		2006
Grua Hidraulica (chatarra)	MANIPULADORA DE MERCANCIAS SL	3	CATERPILLAR SERIE 300 330 BL	GA		2006
Grua Hidraulica (chatarra)	MANIPULADORA DE MERCANCIAS SL	1	LIEBHERR R-904	GA		2006
Grua Hidraulica (chatarra)	MANIPULADORA DE MERCANCIAS SL	1	MANTSINEN 110 RCT HARBOR	GA		2006
Grua Hidraulica (chatarra)	MANIPULADORA DE MERCANCIAS SL	5	MANTSINEN 60RCT	GA	7,1 toneladas / 7,3 toneladas	2006
Grua Hidraulica (chatarra)	MANIPULADORA DE MERCANCIAS SL	2	MANTSINEN 60 RCT HARBOR	GA		2007
Grupo electrógeno	MANIPULADORA DE MERCANCIAS SL	1	CATERPILLAR	GA		2013
Mafis	MANIPULADORA DE MERCANCIAS SL	8	TERBERG	GA		2009
Minicargadora	MANIPULADORA DE MERCANCIAS SL	1	CATERPILLAR 246	GA		2006
Pala cargadora	MANIPULADORA DE MERCANCIAS SL	1	CATERPILLAR B 438 B	GA		2006
Pala cargadora	MANIPULADORA DE MERCANCIAS SL	1	CATERPILLAR DP 15	GA		2006
Pala cargadora	MANIPULADORA DE MERCANCIAS SL	1	CATERPILLAR 908 H	GA		1998
Pala cargadora	MANIPULADORA DE MERCANCIAS SL	1	CATERPILLAR 938 H	GA		2009
Pala cargadora	MANIPULADORA DE MERCANCIAS SL	1	CATERPILLAR 950G	GA		2001
Pala cargadora	MANIPULADORA DE MERCANCIAS SL	1	CATERPILLAR 965F	GA		1992
Pala cargadora	MANIPULADORA DE MERCANCIAS SL	1	CATERPILLAR 980F	GA		2009
Pala cargadora	MANIPULADORA DE MERCANCIAS SL	1	CATERPILLAR 980G	GA		2004
Pala cargadora	MANIPULADORA DE MERCANCIAS SL	1	CATERPILLAR SERIE G 950 G	GA		2006
Pala cargadora	MANIPULADORA DE MERCANCIAS SL	1	CATERPILLAR SERIE G 972 G	GA		2006
Pala cargadora	MANIPULADORA DE MERCANCIAS SL	1	CATERPILLAR SERIE G 980 G	GA		2006
Pala cargadora	MANIPULADORA DE MERCANCIAS SL	1	VOLVO L 180 E	GA		2006
Plataforma Elevadora	MANIPULADORA DE MERCANCIAS SL	1	GENIE S 85	GA		2006
Plataforma Elevadora	MANIPULADORA DE MERCANCIAS SL	1	HYSTER H 2.500	GA		2006
Reach-Stacker	MANIPULADORA DE MERCANCIAS SL	1	FANTUZZI - REGGIANI CS 45	GA		2006
Reach-Stacker	MANIPULADORA DE MERCANCIAS SL	2	KALMAR	GA	40 toneladas	2006
Reach-Stacker	MANIPULADORA DE MERCANCIAS SL	1	KALMAR DCE 90-45 E8	GA	40 toneladas	2006
Reach-Stacker	MANIPULADORA DE MERCANCIAS SL	1	KONECRANES SMV32-1200C	GA	32 toneladas	2019
Reach-Stacker	MANIPULADORA DE MERCANCIAS SL	1	KONECRANES TC5	GA	40 toneladas	2019
Reach-Stacker	MANIPULADORA DE MERCANCIAS SL	1	TERX TFC 45 R	GA	40 toneladas	2009
Básculas	PAC GLOBAL SERVICES SPAIN SAU	1	S/D	EL	Báscula electrónica de plataforma	2014
Básculas	PAC GLOBAL SERVICES SPAIN SAU	1	S/D	EL	Báscula electrónica de plataforma	2015
Básculas	PAC GLOBAL SERVICES SPAIN SAU	1	COBOS	EL	Báscula electrónica 0.2/30 KG	2019
Básculas	PAC GLOBAL SERVICES SPAIN SAU	1	DYMO	EL	Báscula electrónica 0.4/5KGS	2018
Carretilla de interior	PAC GLOBAL SERVICES SPAIN SAU	1	LINDE E30	EL		S/D
Carretilla de interior	PAC GLOBAL SERVICES SPAIN SAU	1	LINDE E30	EL		S/D
Carretilla de interior	PAC GLOBAL SERVICES SPAIN SAU	1	LINDE E30	EL		S/D
Carretilla de interior	PAC GLOBAL SERVICES SPAIN SAU	1	LINDE E30	EL		S/D
Carretilla de interior	PAC GLOBAL SERVICES SPAIN SAU	1	LINDE E30	EL		S/D
Controlador Humedad - (temperatura)	PAC GLOBAL SERVICES SPAIN SAU	1	DAC 2100 AIS	EL		2015
Barredora	PAC GLOBAL SERVICES SPAIN SAU	1	Dulevo Mod 700-EH 12v	EL		2014
FLT - Forklift (carretilla elevad.)	PAC GLOBAL SERVICES SPAIN SAU	1	S/D	EL		2019
FLT - Forklift (carretilla elevad.)	PAC GLOBAL SERVICES SPAIN SAU	1	CHT-400	EL	16MM	2015
Rampa Hidráulica (almacén)	PAC GLOBAL SERVICES SPAIN SAU	1	S/D	EL	100 KG	2014
Rampa Hidráulica (almacén)	PAC GLOBAL SERVICES SPAIN SAU	1	S/D	EL		2014
Carretilla elevadora	SETRAM	1	NISSAN	GA	0,5 toneladas	1999
FLT - Forklift (carretilla elevad.)	SETRAM	1	NISSAN	GA	null	1999
Furgoneta	SETRAM	1	VOLKSWAGEN/CADDY	GA	null	2001
Furgoneta	SETRAM	2	VOLKSWAGEN/TRANSPORTER	GA	3,1 toneladas	2016
Furgoneta	SETRAM	3	Peugeot/Partner	EL	2,25 toneladas	2016
Furgoneta	SETRAM	5	Peugeot EXPERT	EL	3,1 toneladas	2020
Furgoneta	SETRAM	4	MERCEDES VITO	GA	3,1 toneladas	2020
Turismo	SETRAM	2	SEAT/LEON	GA	1,810 toneladas	2018

Clase de material	Propietario	Nº	Marca	Energía que utiliza	Características	Año
Turismo	SETRAM	2	SEAT/LEON	GA	1,810 toneladas	2016
Turismo	SETRAM	1	NISSAN/LEAF	EL	1,945 toneladas	2017
Carretilla elevadora	SPAIN CONTAINER DEPOT SL	1	HYSTER H2 50 XC	GA		1998
Carretilla elevadora	SPAIN CONTAINER DEPOT SL	1	KALMAR DCF80 - 45 E7	GA		2010
Carretilla elevadora	SPAIN CONTAINER DEPOT SL	1	KALMAR DCF80 - 45 E7	GA		2010
Carretilla elevadora	SPAIN CONTAINER DEPOT SL	1	KALMAR DCG90 - 45 ES7	GA		2018
Carretilla elevadora	SPAIN CONTAINER DEPOT SL	1	KALMAR DCG90 - 45 ES7	GA		2018
Automatic Static Crane (A.S.C)	TERMINAL CATALUNYA SA - BEST	36	KONECRANES	EL	40 toneladas	2012
Automatic Static Crane (A.S.C)	TERMINAL CATALUNYA SA - BEST	6	KONECRANES	EL	40 toneladas	2018
Automatic Static Crane (A.S.C)	TERMINAL CATALUNYA SA - BEST	12	KONECRANES	EL	40 toneladas	2014
Carretilla elevadora	TERMINAL CATALUNYA SA - BEST	1	HYSTER	GA	18 toneladas	2014
Carretilla elevadora	TERMINAL CATALUNYA SA - BEST	1	HYSTER	GA	40 toneladas	2012
Reach-Stacker	TERMINAL CATALUNYA SA - BEST	1	KONECRANES	GA	40 toneladas/18,5 m	2018
Reach-Stacker	TERMINAL CATALUNYA SA - BEST	1	FANTUZZI	GA	45 toneladas	2013
Reach-Stacker	TERMINAL CATALUNYA SA - BEST	1	PPM	GA	40 toneladas/18,5 m	1998
Reach-Stacker	TERMINAL CATALUNYA SA - BEST	7	TEREX	GA	40 toneladas/18,5 m	2006
Reach-Stacker	TERMINAL CATALUNYA SA - BEST	1	TFC 45R	GA	40 toneladas/18,5 m	2009
Straddle Carrier	TERMINAL CATALUNYA SA - BEST	32	KALMAR- CARGOTEC	GA	50 toneladas / 7 m	1998
Tractora Terminales	TERMINAL CATALUNYA SA - BEST	3	MAFI	GA		2011
Tractora Terminales	TERMINAL CATALUNYA SA - BEST	6	TERBERG	GA		2007
Carretilla elevadora	TERMINAL FERRY DE BARCELONA SRLU	1	KALMAR/DC 12-600XL	GA	12 toneladas	1998
Carretilla elevadora	TERMINAL FERRY DE BARCELONA SRLU	1	Hyster H4	GA	2,5 toneladas	1999
Carretilla elevadora	TERMINAL FERRY DE BARCELONA SRLU	1	Caterpillar DP25	GA	2,5 toneladas	1998
Cuello de cisne	TERMINAL FERRY DE BARCELONA SRLU	1	SEACOM SH-30			2003
Mafis	TERMINAL FERRY DE BARCELONA SRLU	3	TR 618iAL	GA	25 toneladas	2010
Mafis	TERMINAL FERRY DE BARCELONA SRLU	1	Kalmar TRX 182 AL	GA	25 toneladas	2006
Mafis	TERMINAL FERRY DE BARCELONA SRLU	3	TR 618iAL	GA	25 toneladas	2012
Mafis	TERMINAL FERRY DE BARCELONA SRLU	3	Kalmar TRX 182 iAL	GA	25 toneladas	2007
Mafis	TERMINAL FERRY DE BARCELONA SRLU	2	Kalmar TRX 182 AL	GA	25 toneladas	2005
Reach-Stacker	TERMINAL FERRY DE BARCELONA SRLU	1	KALMAR DRD450-60 RICH	GA	45 toneladas	1997
Reach-Stacker	TERMINAL FERRY DE BARCELONA SRLU	1	FANTUZZI RS50 SP RICH	GA	45 toneladas	2000
Carretilla elevadora	TERMINAL PORT NOU SA	1	DOOSAN D35S-2		Hasta 3,5 toneladas	2007
Carretilla elevadora	TERMINAL PORT NOU SA	4	DOOSAN D40S-2	GA	4 toneladas	2007
Carretilla elevadora	TERMINAL PORT NOU SA	1	FIAT E-15-N	EL		1986
Carretilla elevadora	TERMINAL PORT NOU SA	1	HYSTER F6A		7 toneladas	1997
Carretilla elevadora	TERMINAL PORT NOU SA	1	HYSTER H1400		14 toneladas	1990
Carretilla elevadora	TERMINAL PORT NOU SA	2	HYSTER H1400	GA	16 toneladas	1994
Carretilla elevadora	TERMINAL PORT NOU SA	1	KALMAR DCF 420-12		42 toneladas	2014
Carretilla elevadora	TERMINAL PORT NOU SA	1	KALMAR RO/RO	GA	28 toneladas	1998
Carretilla elevadora	TERMINAL PORT NOU SA	5	TOYOTA	GA	4 toneladas	2005
Carretilla elevadora	TERMINAL PORT NOU SA	6	TOYOTA	GA	4 toneladas	2001
Carretilla elevadora	TERMINAL PORT NOU SA	2	TOYOTA	GA	4 toneladas	2000
Cesta elevadora	TERMINAL PORT NOU SA	1	TEC CONTAINER C.M.U.		6 toneladas	2009
Barredora	TERMINAL PORT NOU SA	1	PIQUERSA	GA		1999
Furgoneta	TERMINAL PORT NOU SA	2	Renault		Tráfico	
Plataforma	TERMINAL PORT NOU SA	3	BUISCAR W 1502		60 toneladas	2018
Plataforma	TERMINAL PORT NOU SA	2	FABRISEM SPC		65 toneladas	2008
Plataforma	TERMINAL PORT NOU SA	2	FABRISEM SPC		65 toneladas	2007
Plataforma	TERMINAL PORT NOU SA	2	FABRISEM SPC		65 toneladas	2014
Plataforma	TERMINAL PORT NOU SA	1	FABRISEM SPC 65 2E		45 toneladas	1998
Plataforma	TERMINAL PORT NOU SA	1	FABRISEM SPC 65 2E		65 toneladas	2000
Plataforma (Roll Trailer)	TERMINAL PORT NOU SA	1	FABRISEN LWRT 4545		65 toneladas	2016
Plataforma Elevadora	TERMINAL PORT NOU SA	1	GENIE Z-5/2TRT	GA		1999
Prolongador/balancin (SPREADER)	TERMINAL PORT NOU SA	1	ZEUKO OH - 20/40' P05			2009
Prolongador/balancin (SPREADER)	TERMINAL PORT NOU SA	1	TEC Container BA- 110 CF2			2019
Prolongador/balancin (SPREADER)	TERMINAL PORT NOU SA	2	TEC Container BA- 128			2016
Prolongador/balancin (SPREADER)	TERMINAL PORT NOU SA	1	STS 45			2009
Prolongador/balancin (SPREADER)	TERMINAL PORT NOU SA	1	CH 6450 FT LW			2009
Reach-Stacker	TERMINAL PORT NOU SA	1	KALMAR DRD 420-6055		40 toneladas	1999

Clase de material	Propietario	Nº	Marca	Energía que utiliza	Características	Año
Reach-Stacker	TERMINAL PORT NOU SA	1	KALMAR DRS 4527-55		40 toneladas	2002
Reach-Stacker	TERMINAL PORT NOU SA	2	KALMAR DRS 4531-55		45 toneladas	2004
Reach-Stacker	TERMINAL PORT NOU SA	1	KALMAR DRF 450-60S5X		40 toneladas	2008
Reach-Stacker	TERMINAL PORT NOU SA	1	SANY - SRSC45GC		45 toneladas	2019
Reach-Stacker	TERMINAL PORT NOU SA	1	SANY - SRSC45GC		45 toneladas	2019
Reach-Stacker	TERMINAL PORT NOU SA	1	SANY - SRSC45GC		45 toneladas	2019
Reach-Stacker	TERMINAL PORT NOU SA	2	KALMAR DRF 450-60S5X		40 toneladas	2009
Tractora Terminales	TERMINAL PORT NOU SA	2	KALMAR PT-122		25 toneladas	2010
Tractora Terminales	TERMINAL PORT NOU SA	1	KALMAR TR 618 IAL			2008
Tractora Terminales	TERMINAL PORT NOU SA	2	KALMAR TT 616 I		25 toneladas	2014
Tractora Terminales	TERMINAL PORT NOU SA	1	RT 223 4x4		25 toneladas	2019
Tractora Terminales	TERMINAL PORT NOU SA	3	SISU T R 160 AL		25 toneladas	1999
Tractora Terminales	TERMINAL PORT NOU SA	1	TERBERG XLWRT		25 toneladas	2001
Transtainer- RTG	TERMINAL PORT NOU SA	2	KALMAR502618-16L2040 TW		50 toneladas	2008
Turismo	TERMINAL PORT NOU SA	1	SUBARU OUTBACK			2014
Turismo	TERMINAL PORT NOU SA	1	SUBARU XV			2016
Aspirador Industrial Remolcable	TRAFICO DE MERCANCIAS SA	1	ECOGAM	EL	2.700 m³/h	2014
Aspirador Industrial Remolcable	TRAFICO DE MERCANCIAS SA	1	ECOGAM	EL	2.700 m³/h	2019
Aspirador Industrial Remolcable	TRAFICO DE MERCANCIAS SA	1	ECOGAM	EL	2.700 m³/h	2014
Básculas	TRAFICO DE MERCANCIAS SA	1	Giropes BPBSM.18-GIP	EL	60 toneladas_ Báscula de camiones 3	2019
Básculas	TRAFICO DE MERCANCIAS SA	1	Giropes BPBSM.18-GIP	EL	60 toneladas_ Báscula de camiones 2	2019
Básculas	TRAFICO DE MERCANCIAS SA	1	Giropes BPBSM.18-GIP	EL	60 toneladas_ Báscula de camiones 1	2019
Básculas	TRAFICO DE MERCANCIAS SA	6	SHENK BMP-10/8	EL	400 Tn/h	
Cinta transportadora	TRAFICO DE MERCANCIAS SA	3	Rotex MM5430-1-S	EL	500 toneladas/h	2019
Cinta transportadora	TRAFICO DE MERCANCIAS SA	1	varis	EL	2700 mts	2019
Cinta transportadora	TRAFICO DE MERCANCIAS SA	1	VARIOS	EL	1.122 m	1971
Puente de carga	TRAFICO DE MERCANCIAS SA	1	Bedeschi SHL47-1200	EL	1300 toneladas/h	2019
Puente de carga	TRAFICO DE MERCANCIAS SA	1	Bedeschi SHL47-1200	EL	1300 toneladas/h	2019
Puente de carga	TRAFICO DE MERCANCIAS SA	1	URBASA	EL	400 Tn/h	1968
Furgoneta	TRANS CATALA SL	1	S/D	GA		2000
Furgoneta	TRANS CATALA SL	1	S/D	GA		2003
Furgoneta	TRANS CATALA SL	1	S/D	EL		2018
Plataforma	TRANS CATALA SL	1	S/D	S/D		2003
Plataforma	TRANS CATALA SL	1	S/D	S/D		2017
Plataforma	TRANS CATALA SL	12	S/D	S/D		2017
Plataforma	TRANS CATALA SL	3	S/D	S/D		1998
Plataforma	TRANS CATALA SL	2	S/D	S/D		2004
Plataforma	TRANS CATALA SL	2	S/D	S/D		1999
Tractora Terminales	TRANS CATALA SL	1	S/D	GA		2011
Tractora Terminales	TRANS CATALA SL	1	S/D	GA		2005

## 2.6. Material flotante

### 2.6.1. Dragas

Nombre	Propietario	Energía que utiliza	Eslora (m)	Manga (m)	Puntal (m)	Capacidad de cantera o cangilón	Año de construcción
-	-	-	-	-	-	-	-

### 2.6.2. Remolcadores

Nombre	Propietario	Energía que utiliza	Potencia (HP)	Eslora (m)	Manga (m)	Puntal (m)	Año de construcción
Cala Gulló	Remolcadores de Barcelona, SA	gasóleo	6.300	31,50	11,20	5,40	2016
Cala Sequer	Remolcadores de Barcelona, SA	gasóleo	6.300	31,50	11,20	5,40	2017
Montalt	Remolcadores de Barcelona, SA	gasóleo	6.530	29,50	11,00	4,00	2009
Montbrío	Remolcadores de Barcelona, SA	gasóleo	6.530	29,50	11,00	4,00	2007
Cala Verd	Remolcadores de Barcelona, SA	gasóleo	6.866	31,15	11,07	5,55	2020
Eliseo Vázquez	SAR Remolcadores, SL	gasóleo	4.000	26,45	15,25	3,30	2008
Salvador Dali	SAR Remolcadores, SL	gasóleo	5.073	27,55	15,25	3,30	2005
Willy T	SAR Remolcadores, SL	gasóleo	5.362	27,55	15,25	3,30	2008

### 2.6.3. Gánguiles, gabarras y barcasas

Nombre	Propietario	Energía que utiliza	Potencia (H.P.)	Eslora (m)	Manga (m)	Puntal (m)	Capacidad m3 ó GT	Año de construcción
-	-	-	-	-	-	-	-	-

### 2.6.4. Grúas flotantes

Nombre	Propietario	Energía que utiliza	Características de la embarcación	Características del trabajo			Año de construcción
				Fuerza (Tm)	Alcance (m)	Altura sobre mar (m)	
-	-	-	-	-	-	-	-

### 2.6.5. Otros medios flotantes auxiliares de servicio

Nombre	Propietario	Tipo	Características	Año de construcción
Bombers Barcelona Cinc	APB	Bote semirígido	Bomberos submarinistas para salvamento marítimo	2014
Bombers Port de Barcelona	APB	Bote semirígido	Bomberos submarinistas para salvamento marítimo	2011
Consolat de Mar	APB	Embarcación pasaje	Atención autoridades y visitas	1992
Balast	ACSA-SORIGUÉ	Lancha	Limpieza de las aguas superficiales	2017
Graveta	ACSA-SORIGUÉ	Lancha	Limpieza de las aguas superficiales	2018
Saulo	ACSA-SORIGUÉ	Lancha	Limpieza de las aguas superficiales	2017
Cemesa Cinco	CEMESA	Lancha	Amarre	2008
Cemesa Seis	CEMESA	Lancha	Amarre	2008
Cemesa Siete	CEMESA	Lancha	Amarre	2008
Cemesa Ocho	CEMESA	Lancha	Amarre	2008
Cemesa B Tres	CEMESA	Lancha	Servicios auxiliares de puerto y recogida Marpol 5	2010
Deneb BCN	CORPORACIÓN DE PRÁCTICOS	Bote	Servicio de practicaaje	2012
Nunki BCN	CORPORACIÓN DE PRÁCTICOS	Bote	Servicio de practicaaje	2000
Orión BCN	CORPORACIÓN DE PRÁCTICOS	Bote	Servicio de practicaaje	2008
Sirius BCN	CORPORACIÓN DE PRÁCTICOS	Bote	Servicio de practicaaje	2007
Spica BCN	CORPORACIÓN DE PRÁCTICOS	Bote	Servicio de practicaaje	2017
Marpol SPRA	ECOIMSA	Barcaza	Recogida Marpol 1	2006
Trademar	ECOIMSA	Barcaza	Recogida Marpol 5	2018
Instalsub Tarragona	INSTALSUB	Catamarán	Servicio de apoyo en trabajos submarinos	2003
Mooring Dos	MOORING & PORT SERVICES	Lancha	Amarre	2012
Mooring Tres	MOORING & PORT SERVICES	Lancha	Amarre	2008
Mooring Cuatro	MOORING & PORT SERVICES	Lancha	Amarre	2013
Mooring Cinco	MOORING & PORT SERVICES	Lancha	Amarre	2016
RL Barcelona	RUDDER LOGISTICS	Lancha	Servicios auxiliares de puerto	2009
Muñiz Vilas	SERMACO	Lancha	Servicios auxiliares de puerto	1993
Virxen do Mar	SERMACO	Lancha	Servicios auxiliares de puerto	1985
Marpol-V	SERVICIOS FLOTANTES	Barcaza	Recogida Marpol 5	2006
Servicios Flotantes	SERVICIOS FLOTANTES	Barcaza	Recogida Marpol 5	2002
Jak Uno	TMA	Gabarra	Recogida Marpol 1	2017
Jak Dos	TMA	Gabarra	Recogida Marpol 5	2017
Stressless	VICENÇ RIBAS MESTRE	Lancha	Topografía marítima	2010



## 2.7. Accesos terrestres y comunicaciones

### 2.7.1. Accesos terrestres y comunicaciones interiores

#### Carretera

Una longitud total de 78,848 Km de sistema viario de los cuales 12,45 pertenecen a la Ronda del Puerto. Esta vía conecta los diferentes muelles y zonas de almacenamiento a lo largo del contorno del Puerto de Barcelona. Esta carretera dispone de dos carriles en cada sentido, en la mayor parte del recorrido. Aparte de la red periférica de circumvalación, hay vías de acceso y de servicio en cada muelle, pero tienen un carácter secundario en comparación con la vía principal de circulación, antes descrita.

#### Ferrocarril

La Red Ferroviaria del Puerto de Barcelona (en adelante RFPB) es parte integrante de la Red Ferroviaria de Interés General (en adelante R.F.I.G.) y está constituida por las infraestructuras ferroviarias (infraestructura de vía, superestructura de vía e instalaciones de seguridad y señalización ferroviaria) presentes en los tramos ferroviarios administrados por la Autoridad Portuaria de Barcelona (en adelante APB), así como de las terminales ferroviarias del Puerto de Barcelona.

En la actualidad todas las composiciones ferroviarias que acceden / salen en anchos Ibérico (IB)-UIC de las terminales ferroviarias del Puerto de Barcelona lo hacen a través de las Instalaciones Técnicas de Recepción / Expedición gestionadas por ADIF en Can Tunis-Morrot.

Asimismo, las composiciones ferroviarias que acceden / salen en ancho métrico (M) de las terminales ferroviarias del Puerto de Barcelona lo hacen a través del Ramal St Boi-Port de Barcelona, gestionado por FGC.

Por no existir en la actualidad líneas ferroviarias electrificadas en la RFPB, todas las circulaciones / maniobras ferroviarias que se producen en zona de servicio del Puerto de Barcelona se realizan de forma exclusiva mediante tracción diésel.

En la actualidad la RFPB se conecta con la red ferroviaria administrada por ADIF (perteneciente a la R.F.I.G.) a partir de tres accesos ferroviarios. La RFPB también está conectada a la red de ancho métrico administrada por FGC a través de un acceso.

La RFPB está compuesta por vías de tres anchos diferentes:

- Ancho Ibérico: 1.668 mm.
- Ancho UIC: 1.435 mm.
- Ancho Métrico: 1.000 mm.

Las vías generales de circulación en la RFPB disponen de una configuración de vía única banalizada sin electrificar, dando acceso a las terminales ferroviarias existentes en la zona de servicio del Puerto de Barcelona. La longitud total de vías de la RFPB, incluyendo las vías existentes dentro de las terminales ferroviarias del Puerto de Barcelona es de 45.797 metros.

El desglose de longitudes de vía según sus anchos es el siguiente:

- Ibérico, 3.666 mts.
- Métrico, 3.508 mts.
- Ibérico/Métrico, 675 mts.
- Ibérico/UIC, 33.700 mts.
- Ibérico/UIC-Métrico, 4.248 mts.

Así mismo, la RFPB está compuesta en la actualidad de 10 tramos ferroviarios, en sus anchos correspondientes, que enlazan los accesos ferroviarios con las diferentes terminales ferroviarias del Puerto de Barcelona:

- |                                                           |                                             |
|-----------------------------------------------------------|---------------------------------------------|
| - TRAMO I (Común): Tramo en ancho ibérico, métrico y UIC. | - TRAMO VI: Tramo en ancho métrico.         |
| - TRAMO II: Tramo en ancho ibérico y UIC.                 | - TRAMO VII: Tramo en ancho ibérico y UIC.  |
| - TRAMO III: Tramo en ancho ibérico y UIC.                | - TRAMO VIII: Tramo en ancho ibérico y UIC. |
| - TRAMO IV: Tramo en ancho ibérico.                       | - TRAMO IX: Tramo en ancho ibérico y UIC.   |
| - TRAMO V: Tramo en ancho ibérico y UIC.                  | - TRAMO X: Tramo en ancho ibérico y UIC.    |

#### 2.7.1.- Accesos terrestres

El puerto de Barcelona está situado tocando a un nudo de infraestructuras para el transporte terrestre. Se trata de una red ferroviaria y de autopistas que acercan el puerto a su hinterland. Entendiendo que la Ronda, una vía rápida trazada a lo largo del perímetro de la ciudad de Barcelona, pasa cerca del puerto, el acceso a la red de carreteras es inmediato.

Las principales vías son:

- Autopista AP-2, que enlaza con el centro del país, Aragón y el A-68 al norte de España y frontera francesa por Irún.
- Autopista de la Mediterránea AP-7, que enlaza al sur con Levante, centro de España y al norte, con la frontera francesa y la red europea de autopistas.
- Autopista AP-9, que enlaza con la AP-7 en la frontera francesa por la Jonquera.
- Autopista C-32, que enlaza con el sur y resto del país.
- Autopista C-58 en Sabadell, Terrassa y Manresa, que enlaza con el eje del Llobregat y a través del túnel del Cadí con Francia por Puigcerdá y el túnel del Piment.
- Autopista C-31, que enlaza con la Nacional II en la frontera francesa.
- Nacional II, al oeste, centro y norte del país.
- Nacional C-17, con la frontera francesa por Puigcerdá.
- Nacional 150, con Sabadell, Terrassa y Manresa.
- Nacional 340, que enlaza con el sur y Quitando del país.

#### Ferrocarril

Las vías de los ferrocarriles que enlazan el puerto y la cercanía con el resto del país son las siguientes:

##### Vías de ancho ibérico:

- Con Port-Bou/Cerbere (hacia Francia) por Castellbisbal, Granollers y Maçanet.
- Con el centro y el oeste de la península por Zaragoza-Madrid-Ávila.
- Con el norte/noroeste de la península por Zaragoza y Huesca, Zaragoza y Pamplona, Zaragoza-Burgos-Palencia-Valladolid.
- Con el sur de la península por Tarragona-Valencia.

##### Vías de ancho UIC:

- Con Francia y el resto de Europa por Castellbisbal, nudo de Mollet, Girona Mercaderies, Túnel de Le Pertús.

##### Vías de ancho métrico:

- Con Súría y Sallent (España).- Con Martorell (España).

## 2.7.2. Plano de comunicaciones internas

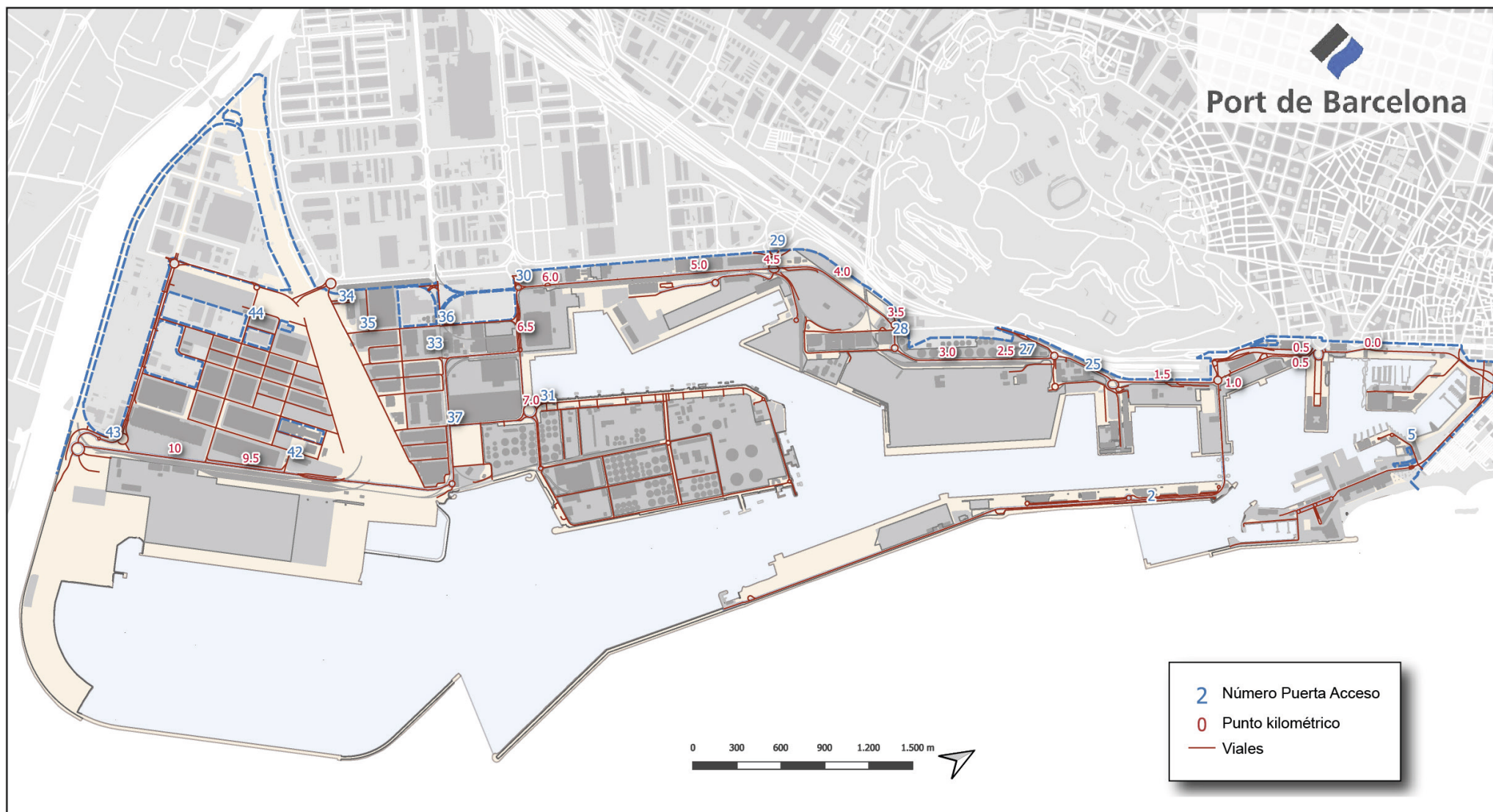

### 2.7.3. Plano de accesos terrestres ferroviarios

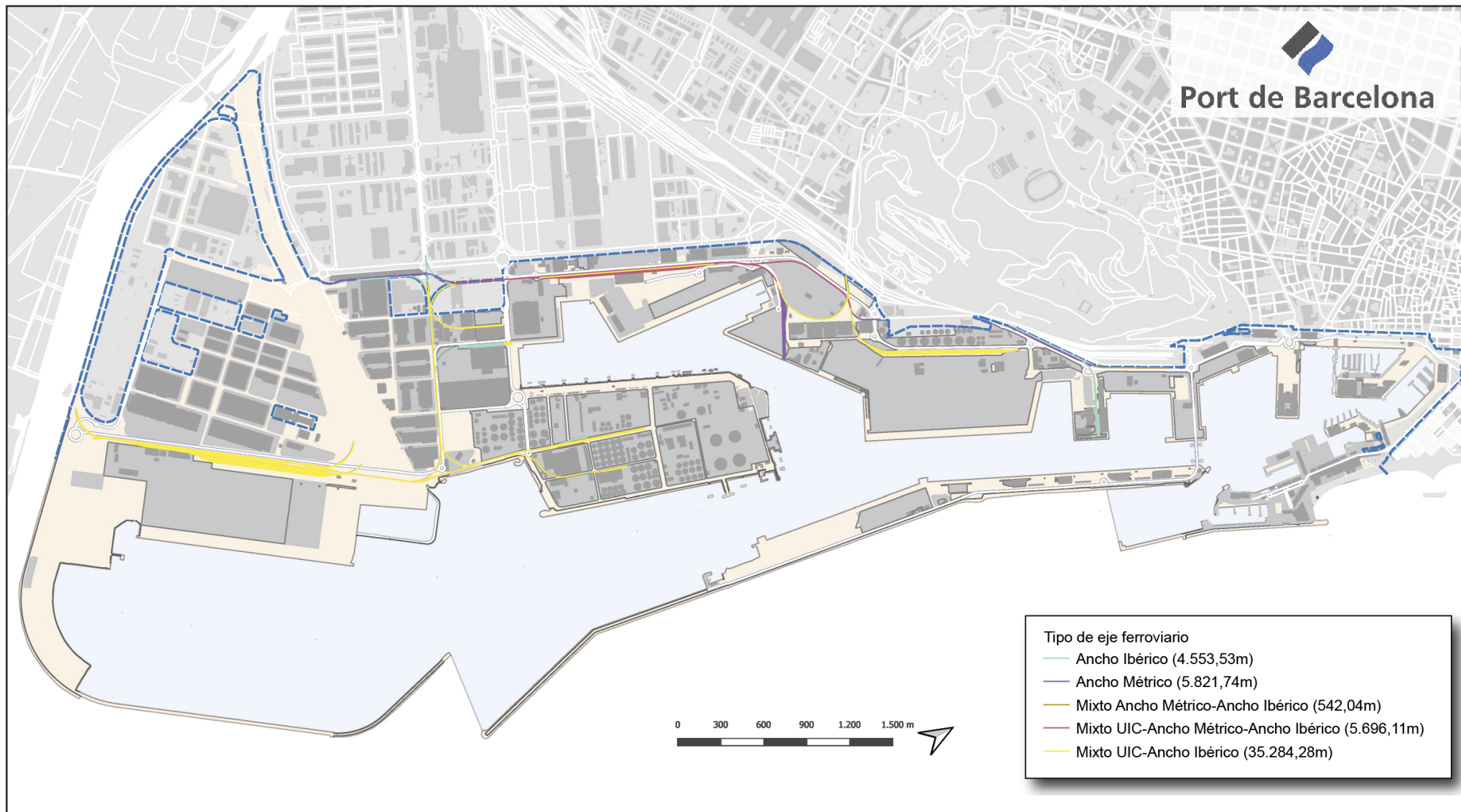

## 2.8. Breve descripción de instalaciones para tráficos específicos

### Terminales de contenedores y de carga general

#### Carga en régimen de navegación exterior

En el muelle 36A Prat, se ubica la terminal pública de contenedores otorgada en concesión a la empresa BEST. La terminal dispone de una superficie de explanada en concesión de 67,3 Ha, una línea de atraque de 1.526 m y un calado de 16 m. Para la operativa de buques, la terminal dispone de 11 grúas del tipo super post panamax.

En el muelle 24 Sud se ubica la Terminal Pública de Contenedores, concesión otorgada a APM, SL. Ocupa una superficie de 66,9 Ha. y dispone de dos líneas de atraque, una en el paramento Norte, de 350 m de largo y 12 m de calado y otra en el paramento Este, de 1.160 m de largo y un calado entre 14 y 16 m. Esta terminal dispone de 13 grúas portacontenedores, 8 de ellas del tipo post-panamax.

En el muelle 29 Príncipe d'Espanya, la empresa Manipuladora de Mercancías, SL es titular de la concesión de una Terminal multipropósito.

Con una superficie de 10,3 Ha, una línea de atraque de 800 m y un calado entre 8,7 i 14 m., la terminal dispone de 1 rampa ro-ro y de una superficie de 11.835 m<sup>2</sup> de almacenes cubiertos.

En el muelle 01 Adossat existen una terminal polivalente que explota la empresa Terminal Port-Nou, SA. Esta terminal ocupa una superficie de 7,44Ha. respectivamente, con calados de hasta 16 m y dispone de una línea de atraque de 480 y de 2 rampas ro-ro. Terminal Port-Nou dispone de 3 grúas portacontenedores.

En el muelle 21 Costa, la sociedad Grimaldi Terminal Barcelona, SL dispone de una superficie en concesión de 6,42 ha destinadas al tráfico de pasaje y a la manipulación de cargas rodadas (ro-ro). La terminal dispone de un total de 421 m. de línea de atraque, con un calado de 12 m. y 2 rampas ro-ro, situadas en los costados del moll. Para atender a los pasajeros, la terminal dispone de una estación marítima de 3.107 m<sup>2</sup> útiles y de una pasarela para el embarque/desembarque de los viajeros, que en el futuro abarcará todo el muelle.

#### Carga en régimen de navegación de cabotaje

En los muelles 19 Sant Bertran y 20 Ponent, la sociedad Terminal Ferry de Barcelona, SRLU dispone de una superficie en concesión de 9,9 Ha. destinadas al tráfico de pasajeros y a la manipulación de cargas rodadas (ro-ro). La terminal dispone de un total de 1.270 m. de línea de atraque, con calados entre 7,8 y 11,2 m y un total de 7 rampas ro-ro.

#### Terminales de automóviles

En los muelles 30 Darsena Sud y 31 Darsena Interior se encuentran las dos terminales de automóviles: Autoterminal, SA y Setram SA con . La línea de atraque de estos muelles es de 850 m con un calado máximo de 12 m y disponen de cuatro atraques ro-ro.

Autoterminal tiene una superficie en concesión de 30,3 ha, con 4 almacenes verticales que le han permitido ampliar la superficie de almacenamiento en 377.975 m<sup>2</sup>. La capacidad de la terminal es de 48.481 vehículos, de los cuales 21.500 corresponden a plazas descubiertas y los 26.981 restantes a plazas cubiertas. La terminal también dispone de un centro de personalización de vehículos y un túnel de lavado y desprotección.

Setram ocupa una superficie en concesión de 9,8 ha y dispone de un almacén vertical, que le ha permitido incrementar la superficie de almacenamiento en 81.845 m<sup>2</sup> (4.934 plazas).

Setram dispone además de una parte en un segundo almacén vertical (que comparte con Autoterminal), y que le ha permitido incrementar su superficie cubierta en 88.700 m<sup>2</sup>. Incluyendo los dos almacenes verticales, resulta que la capacidad de la terminal de Setram es de unos 15.000 vehículos, de los que aproximadamente 9.000 corresponden a plazas cubiertas.

#### Terminal receptora de granos y semillas a granel

En el muelle 22B Contradic Este se ubica la terminal de Ergransa, especializada en la recepción de granos y semillas a granel. Tiene una concesión de 21.419 m<sup>2</sup>. Dispone de silos multicelulares con una capacidad de almacenamiento de hasta 170.000 t. En esta terminal se consigue un rendimiento práctico de descarga neumática de 900 t/h. También dispone de un almacén en el muelle Príncipe d'Espanya.

#### Terminales destinadas a la molturación de haba de soja

En los muelles 26B Álvarez de la Campa y 23B Oest están las industrias Cargill España, SA con una concesión de 21.419m<sup>2</sup> y Bunge Ibérica, SA con 35.231,4 m<sup>2</sup> de concesión , especializadas en el tráfico de haba de soja. Disponen de plantas de molturación con una capacidad de 1.400.000 t.

#### Terminal de recepción y embarque de cemento a granel

En el muelle 22C Contradic se sitúa la terminal de cemento Portcemen, SA con 10.217 m<sup>2</sup> de concesión, Esta terminal dispone de silos con capacidad para 72.000t.

#### Terminal dedicada al embarque de potasa

La sociedad Tramer, SA dispone de una superficie concesiona de 8 Ha en los muelles 26A Alvarez de la Campa y 27A y B Muelle de Lepanto. Se dedica al embarque de potasa. tiene una capacidad de almacenaje máxima de 120.000 t y está equipada con un pórtico de carga de 700 t/hora de rendimiento.

#### Terminales para descarga, carga y almacenaje de líquidos y gas licuado

En el puerto de Barcelona existen las siguientes terminales especializadas en este segmento de tráfico: Enagás, SA (gas natural), Relisa (líquidos oleosos), Tepsa y Terquimsa (químicos i petrolíferos refinados) y Decal, Meroil, Meroil Tank, Tradebe Port Services y CLH, SA en productos refinados del petróleo. Estas terminales están situadas en el muelle 32 de l'energia y en el tramo IV de la Ronda del Port. Ocupan una superficie de 95,25 ha con una línea de atraque de 2.672 m exclusivos y un calado de hasta 12 m. La capacidad total de almacenamiento es de 3,132,388 m<sup>3</sup> y la de gas licuado es de 844.000 m<sup>3</sup>.

#### Terminal de café y cacao

En el muelle 26 Álvarez de la Campa está la terminal BIT, SA. Con una superficie de 11.000 m<sup>2</sup> y una capacidad de almacenamiento de café y de cacao de 14.000 t, la terminal está en régimen de zona franca y dispone de la homologación del LIFFE (London International Financial Futures and Options Exchange), necesaria para la entrega y la subasta del café.

2.9. Plano general de faros y balizamientos

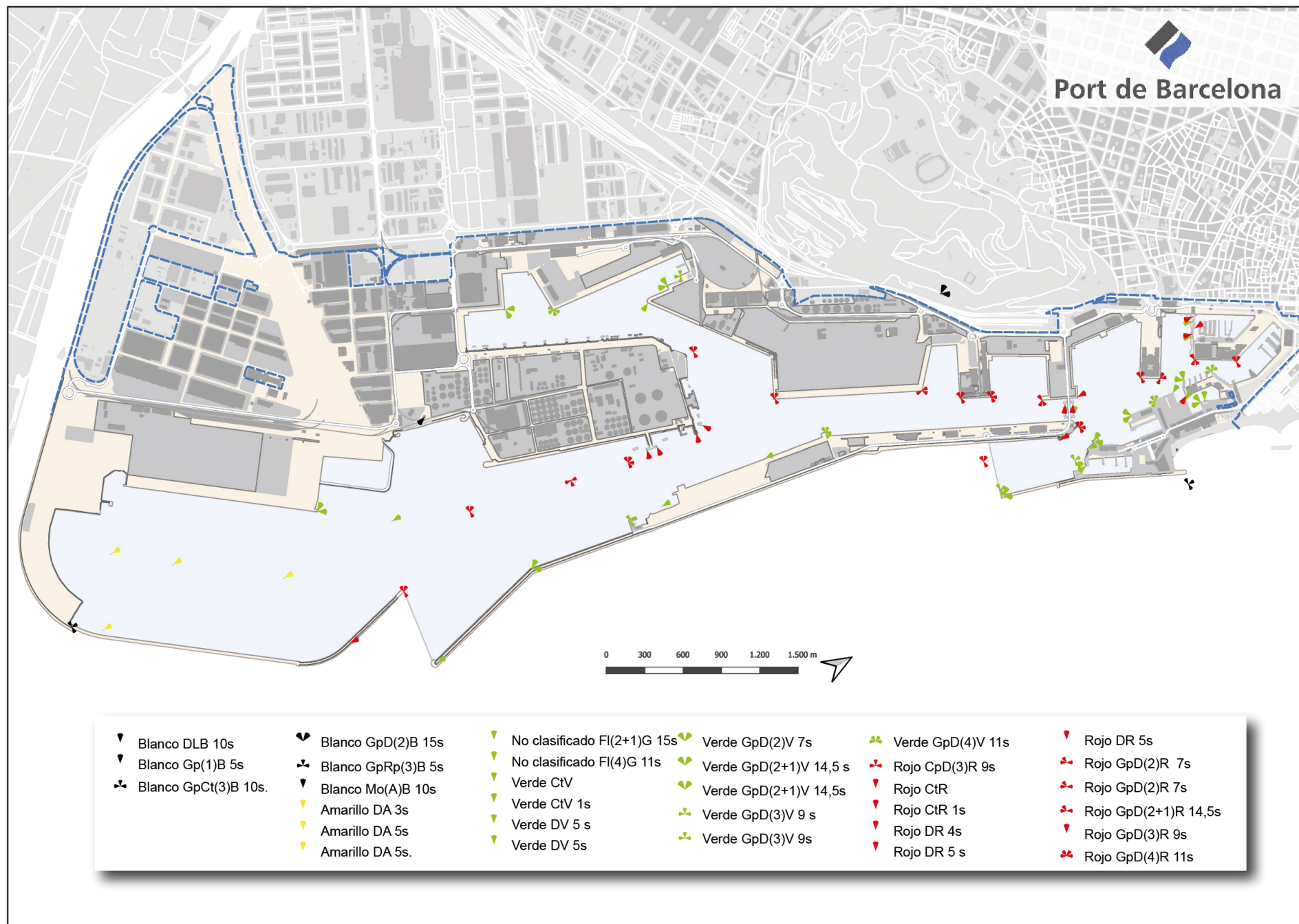

## 2.10. Plano general del puerto

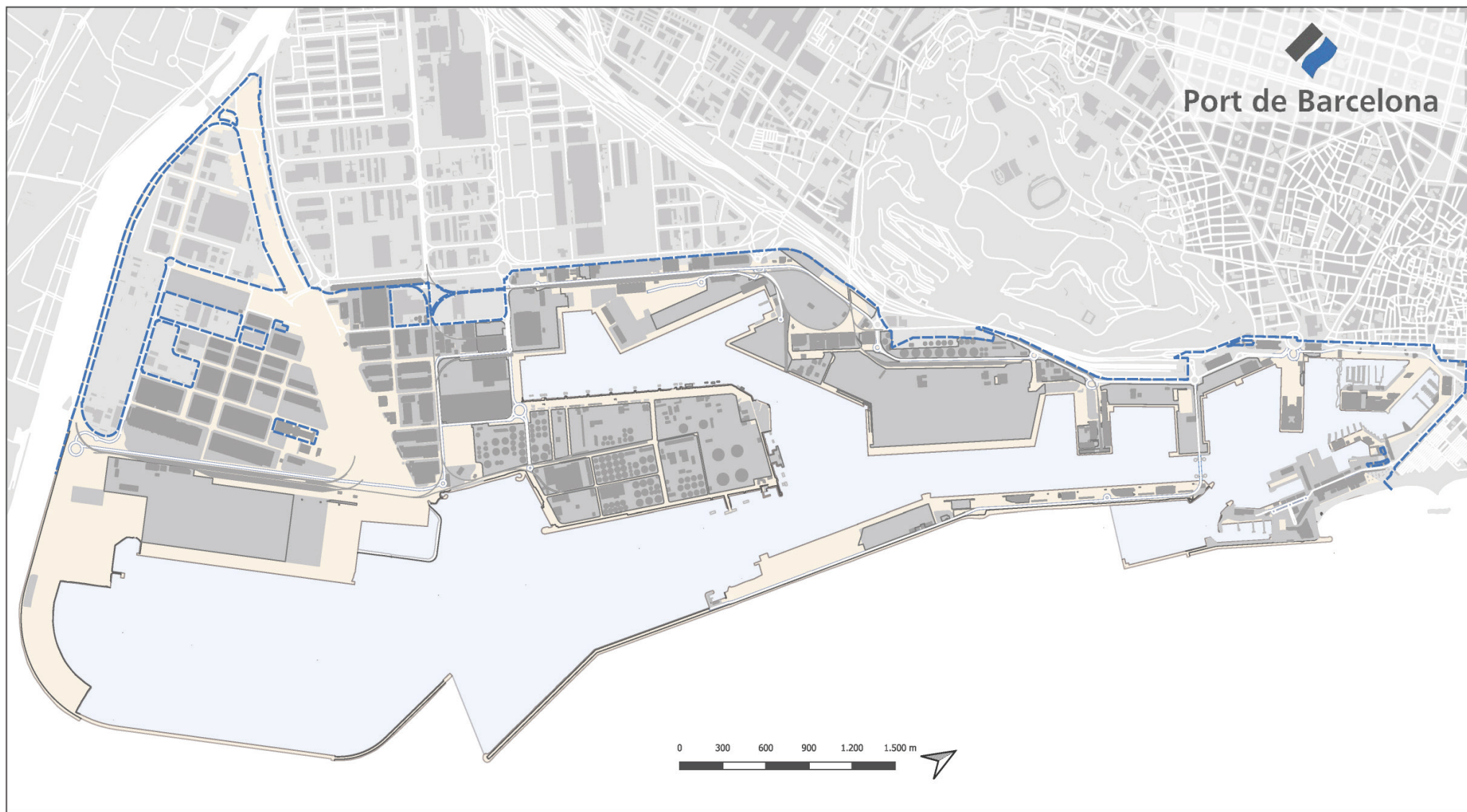



### **3 Obras o actividades autorizadas a particulares**

**Aunque la propiedad del suelo corresponde al sector público, la gran mayoría de la superficie del puerto se cede, mediante diversos títulos jurídicos, a empresas privadas, las cuales prestan los servicios propios de un puerto.**

**En este capítulo, en primer lugar, se detallan, ordenados por muelles, todos los espacios cedidos a particulares antes de empezar el año 2020, con especificación de la extensión, la destinación funcional que se les ha dado, la fecha en que se autorizó el uso al titular y el canon que paga a la Autoridad Portuaria de Barcelona por ese concepto. Seguidamente, se relacionan las obras o actividades autorizadas durante el año 2020.**

**3.1. Autorizadas antes de empezar el año 2020 y que están vigentes**

**3.2. Autorizadas en el año 2020**

### 3 Obras o actividades autorizadas a particulares

#### 3.1. Autorizadas antes de empezar el año 2019 y que están vigentes

Designación	Superficie m <sup>2</sup>	Fecha de autorización inicial	Titular	Importe ocupación
<b>DIC DE L'EST</b>				
1 Sumin. agua potable Dique del Este - calle Escar	6.494,1 m.l.	APB 27-oct-95	SOCIEDAD GRAL AGUAS DE BARCELONA, SA	-
<b>ADOSSAT</b>				
2 Terminal pasajeros EE.MM. "D"	7.944,03	APB 26-ene-05	BARCELONA CRUISE TERMINAL, SL	34.587
3 Terminal pasajeros EE.MM. "E"	8.375,00	APB 22-jul-15	BARCELONA CRUISE TERMINAL, SL	36.463
4 Parcela para estacionamiento E.M. "E"	6.730,00	APB 22-jul-15	BARCELONA CRUISE TERMINAL, SL	80.933
5 Terminales pasajeros EE.MM. "A" y "B"	18.084,36	APB 28-may-03	CREUERS DEL PORT DE BARCELONA, SA	80.917
6 Terminal pública multipropósito	71.781,00	APB 5-juny-07	TERMINAL PORT-NOU, SA	713.503
Edificio aparcamiento	1.903,00			
Edificio oficinas	787,00			
Pavimento trasdós 00A	3.500,00			
Nave-Taller	924,06			
<b>BOCANA NORD</b>				
7 Construcción nueva bocana	50.599,30	APB 20-dic-06	NOVA BOCANA BARCELONA, SAU	1.048.590
8 Parcela	9.090,61	APB 07-ago-08	NOVA BOCANA BUSINES, SA	235.485
9 Nueva Marina deportiva	19.268,00	APB 10-may-14	PORT MED BARCELONA, SA	481.210
Superficie subterránea	14.823,00			
Lámina de agua	50.056,00			
<b>LLEVANT</b>				
10 Edificio Técnico	2.487,00	APB 28-oct-09	AJUNTAMENT DE BARCELONA	19.933
11 Edificio sede (FNOB)	377,00	APB 21-jul-10	AJUNTAMENT DE BARCELONA	5.391
12 Tinglado	2.170,00	APB 7-ago-13	BARCELONA NAUTIC CENTER SL	110.052
Lámina de agua	1.233,64			
Parcela	13.989,05			
<b>CATALUNYA Y OCCIDENTAL</b>				
13 Superficie terreno	81.239,00	APB 19-nov-10	MARINA BARCELONA 92, SA	725.073 **
Instalaciones Dique Seco	13.261,15			
Instalaciones Edificio MB92	8.507,84			
Superficie relleno	2.267,08			
Lámina de agua	42.949,00			
<b>NOU</b>				
14 Superficie Act- nautico deportivas	18.734,34	OM 20-feb-67	CLUB NATACIÓ BARCELONA	233.056
Superficie activ. complementáries	1.629,07			
15 Complejo deportivo municipal	9.721,21	PAB 3-feb-93	C.N. ATLÉTIC BARCELONETA	73.867
16 Parcela	70,00	O.M. 23-2-29	TELEFÉRICOS DE BARCELONA	1.663
17 superficie subterránea aparcamiento	11.284,78	APB 17-jul-02	APK54 APARCAMIENTOS SLU	117.161
Superficie en planta aparcamiento	385,09			
<b>RELLOTGE</b>				
18 Marina deportiva. Ed. Capitania B	1.111,00	PAB 05-nov-90	MARINA PORT-VELL, SAU	347.278
Superficie en Muelle Pescadores	976,00			
Edificio "Apoyo"	483,00			
Lámina de agua	118.612,00			
19 Proyectos vinculados a la UPC (Edificio de apoyo)	593,17	APB 25-jun-98	UNIV.POLITÈCNICA DE CATALUNYA	-
<b>PESCADORS-BALEARS</b>				
20 Parcela fábrica de hielo	254,00	APB 21-dic-16	CONFRARIA DE PESCADORS DE BCN	3.511
canalización subterránea	46,00			
Inst. tinglado de redes	23,00			
<b>BARCELONETA</b>				
21 Edificio Apoyo a la Marina 62,22%	2.471,74	APB 15-feb-95	AJUNTAMENT DE BARCELONA	-
22 Aparcamiento Pg. Juan de Borbón	14.678,54	PAB 30-oct-89	EMPARK APARCAMIENTOS Y SERVICIOS	122.263
<b>DIPÒSIT</b>				
23 Parte Edificio "Palacio del Mar"	5.698,74	APB 30-oct-89	PÓRTICO DE MAR, SA	329.564
24 Palacio del Mar (Museo de Historia)	3.657,26	APB 30-oct-89	AGENCIA CATALANA DEL PATRIMONIO CULT.	77.851
<b>ESPANYA</b>				
25 Edif. e Instalaciones deportivas	4.184,49	O.M. 10-12-59	REIAL CLUB MARÍTIM	73.068
Lámina de agua	18.241,71			



Designación	Superficie m <sup>2</sup>	Fecha de autorización inicial	Titular	Importe ocupación
<b>26</b> Edif. e Instalaciones deportivas	6.610,17	O.M. 21-feb-67	REAL CLUB NAUTICO	147.496
Lámina de agua	24.765,00			
<b>27</b> Centro del Mar "L'Aquàrium"	6.664,00	PAB 30-sep-92	ASPRO OCIO SA	138.101
<b>28</b> Tuberías "L'Aquàrium"	1.087,15 m. l.	APB 27-mar-96	ASPRO OCIO SA	9.499
Tuberías subterráneas (agua mar para acuario)	593,22 m. l.			
Pozos captación agua	32,56			
<b>29</b> Centro Cial. "Maremagnum"	21.813,25	PAB 6-dic-89	KLEPIERRE REAL ESTATE ESPAÑA SL	484.398
Estac. Subt. Centro Cial.	4.257,75			
<b>30</b> Sala cinematográfica	2.254,00	PAB 25-feb-91	TEATRE IMAX BARCELONA, SA	- *
<b>31</b> Superficie para terrazas	878,67	APB 24-abr-95	TEATRE IMAX BARCELONA, SA	- *
<b>32</b> Edificio Escuela Náutica	1.185,19	O.M. 27-abr-29	FACULTAT DE NAUTICA (U.P.C.)	-
<b>33</b> Sumin. agua potable (Sector A-B Port Vell)	2.996 m. l.	APB 27-oct-95	SOCIEDAD GRAL AGUAS DE BARCELONA, SA	-
<b>BOSCH I ALSINA</b>				
<b>34</b> Aparcamiento superficie edificada	882,25	PAB 25-ene-86	BARCELONA SERVEIS MUNICIPALS, SA	73.470
Aparcamiento superficie subterránea	7.262,75			
<b>35</b> Explotación espacios públicos Port Vell	8.816,00	APB 7-nov-20	GERENCIA URBANÍSTICA PORT VELL	19.754 **
<b>36</b> Lámina de agua	1.256,93	APB 27-feb-08	SIRENAS, SA	2.388
<b>BARCELONA</b>				
<b>37</b> WTCB superficie edificada	17.280,67	PAB 23-abr-90	WORLD TRADE CENTER BARCELONA, SA	648.092
WTCB superficie subterránea	20.366,84			
WTCB Sup. sobre planta 1ª E M	737,00			
<b>38</b> Estaciones Marítimas Norte y Sur, WTCB (terreno)	3.868,74	APB 28-jul-99	CREUERS DEL PORT DE BARCELONA, SA	31.806
superficie subterránea	634,18			
<b>SANT BERTRAN</b>				
<b>39</b> Terminal para pasajeros	99.993,00	APB 6-mar-09	TERMINAL FERRY BARCELONA, SRL	442.364
Instalaciones	1.869,28			
<b>40</b> Suministro agua potable (Sector 6 y 7)	8.494 m. l.	APB 26-may-99	SOCIEDAD GRAL AGUAS DE BARCELONA, SA	-
<b>COSTA</b>				
<b>41</b> Terminal de Pasaje y de Carga Rodada	64.220,92	APB 25-abr-2012	GRIMALDI TERMINAL BARCELONA, SL	278.646
<b>CONTRADIC</b>				
<b>42</b> Depósito regulador de sales potásicas	3.048,00	R.O. 20-nov-30	TRAFICO DE MERCANCIAS, SA	63.562 *
Trabucador de vagones	253,00	O.M. 16-nov-59		
Almacén de sales	2.200,00	O.M. 23-ene-69		
Depósito regulador e inst. carga-descarga	2.836,00	R.O. 16-ene-26		
<b>43</b> Terminal para graneles sólidos	27.829,00	APB 14-ene-17	ERGRANSA, SA	869.520 **
Estructura almacén	6.303,00			
Inst. silos A, B,C y Ferrocarril	5.050,00			
Nave-Almacén graneles agroalimentarios	5.052,50			
<b>44</b> Terminal para aceites y similares (terreno)	32.041,60	APB 27-ene-10	BUNGE IBERICA, SA	777.412
Tuberías	1.125,18			
Instalaciones	8.813,25			
<b>45</b> Instalación para carga de buques	10.217,00	APB 13-dic-00	PORTCEMEN, SA	255.234
<b>OEST</b>				
Estación mercancías. Vías férreas	7.485,00	Apb 26-oct-11	FERROCARRILS GEN. CATALUNYA	76.112
<b>SUD</b>				
<b>46</b> Terminal Pública de Contenedores	669.675,81	PAB 24-feb-92	APM TERMINALS BARCELONA, SLU	6.626.476
<b>47</b> Oleoducto BAPRAT	2.175 m. l.	APB 23-feb-00	CLH, SA	7.486
<b>48</b> Terminal graneles líquidos	98.532,02	APB 25-abr-07	CLH, SA	827.730
<b>49</b> Tuberías Alv. Campa	991,26			
Superficie aérea	3.562,34			
Tuberías	4.546,07			
<b>ÁLVAREZ DE LA CAMPA</b>				
<b>50</b> Planta extracción de aceite de soja	36.872,00	APB 27-ene-16	CARGILL SLU	675.423
<b>51</b> Instalación de un Bar	266,82	APB 27-feb-13	PORTOLI 2012 SL	2.713
<b>52</b> Terminal sales potásicas	80.492,00	APB 7-ago-18	TRAFICO DE MERCANCIAS, SA	796.472
<b>53</b> depósito Franco	58.086,54	PAB 1-ene-86	CONSORCIO DE LA ZONA FRANCA	295.329
<b>EVARISTO FERNANDEZ</b>				
<b>54</b> Instalación de un depot de contenedores	132.064,00	APB 14-abr-15	BARCELONA CONTAINER DEPOT SERVICE	1.375.439
Oficinas	452,00			

Designación	Superficie m <sup>2</sup>	Fecha de autorización inicial	Titular	Importe ocupación
Cierre perimetral	1.479,08			
<b>RONDA DEL PORT, SECTOR V</b>				
55 oficinas	263,97	APB 31-oct-01	SDAD. GESTIÓN ESTIBADORES PORTUARIOS	2.684
<b>PRÍNCIP D'ESPANYA</b>				
56 Terminal multipropósito	100.312,00	APB 8-jul-98	MANIPULADORA DE MERCANCIAS SL	812.084
Oficinas	4.074,86			
Taller	778,63			
Tinglado	3.859,26			
<b>RONDA DEL PORT, SECTOR VI</b>				
57 Parcela - Almacén logístico	25.014,21	APB 30 abr 03	TRANS-CATALA, SA	301.251
Nave	9.916,25			
58 Depósito de almacenamiento	12.772,32	APB 31-oct-01	LOGISTICA DE TIERRA, SL	140.297
Nave	2.744,55			
59 Almacén para sal	7.305,00	APB 30-set-98	SAL COSTA, SA	74.282
60 Explotación de un centro asistencial	1.090,14	APB 25-oct-00	SDAD. GESTIÓN ESTIBADORES	11.085
61 Centro Control Marítimo	4.862,07	APB 29-oct-14	DAMEX, SA	-
62 Parcela autobuses TMB	15.604,00	PAB 16-dic-91	D.P. M <sup>o</sup> FOMENTO-CAPITANIA MARITIMA	71.509
63 Suministro agua potable (Sector 5)	3764 m. l.	APB 27-oct-95	SOCIEDAD GRAL AGUAS DE BARCELONA, SA	-
<b>DÀRSENA SUD</b>				
64 Terminal da automòbils. Parcela Dàrsena Interior	207.140,00	PAB 27-nov-89	AUTOTERMINAL, SA	1.495.914
Terminal da automòbils. Parcela Dàrsena Sud	95.716,00			
Superfície aèrea. Dàrsena Interior.	121,00			
65 Terminal d'automòbils. Parcel.la Dàrsena Interior	61.135,00	PAB 25-nov-92	SETRAM, SA	517.269
Terminal d'automòbils. Parcel.la Dàrsena Sud	36.868,00			
Superfície aèria rampa	358,00			
<b>ZONA SUD</b>				
66 Nave - Parcela Calle Y	4.926,00	APB 25-may-91	ADUANA	-
67 Parcela	10.000,00	PAB 27-feb-84	HIANSA, SA	13.058 *
68 Parcela	6.793,66	APB 21-ene-21	COMERSID STEEL SA	223.258
Nave	13.059,00			
69 Parcela para la instalación de una estación de servicio	3.243,00	APB 29-jun-16	GALP ENERGIA ESPAÑA SAU	33.291
Edificio	217,01			
70 Parcela. Oficina y laboratorio	763,00	APB 25-ene-2017	SAYBOLT ESPAÑA SA	38.585
Oficines y laboratorio	720,00			
71 Parcela	6.931,97	APB 1-abr-15	CEMENTOS PORTLAND VALDERRIVAS, SA	70.488
72 Nave para embalaje industrial	13.219,00	APB 26-abr-06	SERVICIOS RECIBE TM2	151.564
Instal-lacions	5.864,76			
<b>DE L'ENERGIA</b>				
73 Lavadero de cisternas	12.815,00	APB 25-jun-98	LAVADEROS DE CISTERNAS, SA	149.861
74 Edificio Torre de Control y taller	1.520,67	APB 24-may-12	CORP. PRACTICOS DEL PUERTO	72.097
75 Parcela para almacén de hidrocarburos y derivados	110.714,00	PAB 03-oct-88	DECAL ESPAÑA, SA	2.976.965 **
Terreno, foso para tuberías	7.793,00			
Instalaciones	16.836,46			
Rac aéreo	585,00			
76 Terminal productos químicos. Parcela terminal	50.861,53	APB 31-oct-07	TERMINALES QUÍMICOS, SA	556.667
Parcela pàrquing	275,00			
Instalaciones	16.836,46			
Rack aéreo	353,69 m. l.			
77 Terminal productos petrolíferos	166.849,57	APB 15-feb-95	TERMINALES PORTUARIAS, SL	2.061.377
Instalaciones	2.959,33			
Superficie cañerías	3.711,29			
Rack aéreo	29,56			
78 Cargador ferroviario prod	374,00	APB 29-jul-16	TERMINALES PORTUARIAS, SL, TERMINALES QUÍMICOS, SA	3.315
Superficie aèrea	592,00			
79 Parcela para almacén de productos líquidos	27.947,00	APB 22-feb-16	RECEPTORA DE LÍQUIDOS, SL	463.480
Superficie cañerías	1.372,00			
Instalaciones	1.053,01			
80 Parcela	329.147,00	O.M. 24-feb-65	ENAGAS TRANSPORTE SAU	2.079.940 **

Designación	Superficie m <sup>2</sup>	Fecha de autorización inicial	Titular	Importe ocupación
Terreno Nou Contradic	6.837,60			
Instalación captación agua	1.721,00			
Superficie lámina de agua	1.422,30			
<b>81</b> Parcela para tratamiento de residuos. Terreno	13.847,10	PAB 27-may-91	ECOLOGICA IBERICA Y MEDITERRANEA	106.165 *
Rac aéreo	59,76			
Fosa canalización de agua caliente	549,10			
<b>82</b> Parcela	24.204,00	APB 15-oct-20	ECOLOGICA IBERICA Y MEDITERRANEA	84.236 **
Instalaciones	893,87			
Rac aéreo	193,00			
Superficie cañerías	452,00			
<b>83</b> Gasoducto submarino Sea-Line	650,00	APB 30-jun-99	ENAGAS TRANSPORTE SAU	6.838
Gasoducto submarin parte terrestre	1.050,00			
<b>84</b> Canalización ciclo combinado	6.118,36	APB 1-jul-14	NATURGY GENERACION SLU	27.005
<b>85</b> Suministro agua potable (Sector 4)	3.515,00	APB 23-jul-97	SOCIEDAD GRAL AGUAS DE BARCELONA, SA	-
<b>86</b> Superficie para la instalación de un parque de terminales	422.702,55	APB 26-jun-96	MUELLES Y ESPACIOS PORTUARIOS, SA	1.196.608
<b>ZANJA CAÑERÍAS</b>				
<b>87</b> Cañerías	8.378,00	APB 2-sep-13	DECAL ESPAÑA, SA	80.006
<b>88</b> Tramos de gasoducto	6.332,00	APB 25-abril-01	ENAGAS TRANSPORTE SAU	28.842
<b>89</b> Tramos cañerías	8.082,00	APB 10-ago-20	GESTORA CONCESION PUERTO BARCELONA AIE	79.177
<b>90</b> Gasoducto	2.300,00	APB 26-may-99	NEDGIA CATALUNYA, SA	20.443
<b>91</b> Cañerías	1.909,68	APB 27-abr-11	MEROIL TANK, SL	17.513
<b>92</b> Cañerías	3.853,00	APB 1-ago-19	MEROIL SA	38.126
<b>93</b> Cañerías	4.134,00	APB 30-jun-10	JETTY SUR AIE	40.906
<b>94</b> Cañerías	893,00	APB 30-jun-10	JETTY SUR FUEL AIE	8.836
<b>95</b> Cañerías	2.302,96	APB 28-nov-12	TOTAL PRETROCHEMICALS IBERICA SL	6.936 *
<b>96</b> Cañerías	5.741,00	APB 25-ene-12	TRADEBE PORT SERVICES, SL	56.807
<b>Z.A.L.</b>				
<b>97</b> (1ª. FASE)	416.025,47	varis	CENTRO INTERMODAL LOGÍSTICA, SA	3.891.548
<b>98</b> (2ª. FASE)	845.358,15	varis	CENTRO INTERMODAL LOGÍSTICA, SA	6.544.849 **
<b>ZONA PRAT</b>				
<b>99</b> Parcela canalización	860,10	APB 26-sep-09	ENS D'ABASTAMENT D'AIGUA TER - LLOBREGAT	3.330
<b>100</b> Canalización fibra óptica	346,90	APB 29-abr-09	LYNTIA NETWORKS SAU	1.343
<b>101</b> Parcela Depósito	21.591,00	APB 21-may-20	DELTA DEPOT BARCELONA SA	6.985 **
<b>102</b> Parcela Zal-2	558,00	APB 23-mar-09	AREA METROPOLITANA DE BCN	1.080
<b>103</b> Parcela construcción subestación eléctrica	6.175,98	APB 25-jul-07	UFD DISTRIBUCION ELECTRICIDAD SA	50.638
Cañerías	5.779,00			
<b>104</b> Terminal contenedores	673.054,50	APB 16-nov-06	TERMINAL CATALUNYA, SA	4.338.243 **
<b>OTROS</b>				
<b>105</b> Far de Calella	283,55	APB 16-dec-09	AJUNTAMENT DE CALELLA	928
<b>106</b> Far de Roses	670,42	APB 17-dic-14	AJUNTAMENT DE ROSES	1.406
<b>107</b> Far de Sant Sebastià	497,52	APB 29-feb-12	AJUNTAMENT DE PALAFRUGELL	1.068
<b>108</b> Far de Sant Cristòfol	831,80	APB 18-12-13	AJUNTAMENT DE VILANOVA I LA GELTRU	2.177

(\*\*) Modificadas durante el año.  
(\*) Bajas producidas durante el año.

### 3.2. Autorizadas en el año 2020

Núm.	Designación	Fecha de autorización	Titular	Tasa Euros/m <sup>2</sup> /año	Importe anual (euros)
1	OTORGAMIENTO concesión productos siderúrgicos	43851	COMERSID STEEL SA	24,34	317.798,62
2	OTORGAMIENTO concreción parcela A.34.1	43859	CENTRO INTERMODAL DE LOGISTICA SA SME	9,15	121.977,86
3	OTORGAMIENTO concreción parcela A.9	43888	CENTRO INTERMODAL DE LOGISTICA SA SME	0,46	4.975,94
4	EXTINCIÓN anticipada concesión cines IMAX y terraza	43915	TEATRO IMAX BARCELONA SA	25,90	81.149,47
5	OTORGAMIENTO concreción parcela A.30	43950	CENTRO INTERMODAL DE LOGISTICA SA SME	0,35	4.975,94
6	OTORGAMIENTO- Inicio vigencia concesión depot	43972	DELTA DEPOT BARCELONA SL	0,53	11.362,05
7	OTORGAMIENTO concesión cañerías productos petrolíferos	44033	GESTORA CONCESION PUERTO BARCELONA AIE	42,27	6.593,56
8	EXTINCIÓN anticipada concesión cañerías productos petrolíferos	44043	TOTAL PETROCHEMICALS IBERICA SL	5,16	11.885,44
9	OTORGAMIENTO concesión planta tratamiento de residuos	44104	ECOLOGICA IBERICA Y MEDITERRANEA SA	15,99	394.181,04
10	EXTINCIÓN anticipada concesión planta tratamiento de residuos	44104	ECOLOGICA IBERICA Y MEDITERRANEA SA	9,33	134.917,52
11	EXTINCIÓN concesión muelle Contradic instalaciones sales potásicas	44112	TRAFICO DE MERCANCIAS SA	24,00	200.088,19



#### **4 Estadísticas de tráfico**

**Este capítulo contiene una extensa descripción del tráfico del Port de Barcelona. Estas estadísticas muestran el movimiento de pasajeros, el número de buques entrados, clasificados según las dimensiones, bandera y tipo, y el tráfico de mercancías registrado en el 2020 .**

**Cabe destacar que el punto 4.7 contiene información específica sobre el tráfico contenerizado y el punto 4.8 ofrece un resumen del conjunto del tráfico del Port de Barcelona**

- 4.1. Tráfico de pasaje
  - 4.1.1. Pasajeros
    - 4.1.1.1. Pasajeros, número de unidades
    - 4.1.1.2. Pasajeros de línea regular, número de unidades. Puertos de origen y destino
  - 4.1.2. Vehículos en régimen de pasaje. Número de unidades
- 4.2. Buques
  - 4.2.1. Buques mercantes
    - 4.2.1.1. Distribución por tonelaje
    - 4.2.1.2. Distribución por bandera
    - 4.2.1.3. Distribución por tipos de buques
  - 4.2.2. Buques de guerra
  - 4.2.3. Embarcaciones de pesca fresca
  - 4.2.4. Embarcaciones de recreo
  - 4.2.5. Buques entrados para desguace
  - 4.2.6. Otras embarcaciones
- 4.3. Mercancías
  - 4.3.1. Movidas por muelles y atraques del servicio
  - 4.3.2. Movidas por muelles y atraques de particulares
  - 4.3.3. Embarcadas y desembarcadas en el año
  - 4.3.4. Total mercancías por países de origen y destino
  - 4.3.5. Mercancías transbordadas
  - 4.3.6. Tráfico Ro-Ro
    - 4.3.6.1. Resumen del tráfico Ro-Ro
    - 4.3.6.2. Unidad de transporte intermodal (UTI) Ro-Ro
    - 4.3.6.3. Unidades de vehículos en régimen de mercancía
  - 4.3.7. Clasificación de mercancías
    - 4.3.7.1. Clasificación según su naturaleza
    - 4.3.7.2. Clasificación según su naturaleza y presentación
    - 4.3.7.3. Clasificación de mercancías en tránsito según su naturaleza
    - 4.3.7.4. Clasificación de mercancías según NST-2000
- 4.4. Tráfico interior, toneladas
- 4.5. Avituallamientos
- 4.6. Pesca capturada
- 4.7. Tráfico de contenedores
  - 4.7.1. Contenedores de 20 pies
  - 4.7.2. Contenedores mayores de 20 pies
  - 4.7.3. Total contenedores de 20 pies o mayores
  - 4.7.4. Contenedores de 20 pies o mayores en tránsito
  - 4.7.5. Total contenedores equivalentes a 20 pies (TEUS)
  - 4.7.6. Contenedores equivalentes a 20 pies (TEUS) en tránsito
  - 4.7.7. Mercancías transportadas en contenedores clasificadas según su naturaleza
- 4.8. Resumen general del tráfico marítimo
  - 4.8.1. Cuadro general nº 1
  - 4.8.2. Cuadro general nº 2 (incluido el tráfico interior, avituallamiento y pesca fresca)
  - 4.8.3. Cuadro general nº 3
- 4.9. Tráfico terrestre

#### 4 Estadísticas de tráfico

##### 4.1. Tráfico de pasaje

##### 4.1.1. Pasajeros

##### 4.1.1.1. Pasajeros, número de unidades.

		CABOTAJE	EXTERIOR	TOTAL	INTERIOR
LÍNEA REGULAR	Embarcados	269.732	74.487	344.219	
	Desembarcados	243.078	71.827	314.905	
	En tránsito	0	0	0	
	Total	512.810	146.314	659.124	
DE CRUCERO	Inicio de Línea			31.098	
	Fin de Línea			37.667	
	En tránsito			130.077	
	Total			198.842	
TOTAL DE PASAJEROS				857.966	

##### 4.1.1.2. Pasajeros de línea regular, número de unidades. Puertos de origen y destino

PUERTO DE ORIGEN O DESTINO	CABOTAJE		EXTERIOR		TOTAL
	EMBARCADOS	DESEMBARCADOS	EMBARCADOS	DESEMBARCADOS	
Palma de Mallorca	106.069	91.025			197.094
Ciudadela	50.458	46.980			97.438
Civitavecchia			49.707	43276	92.983
Ibiza	47.117	39.452			86.569
Mahon Menorca	38.587	35.364			73.951
Alcudia	27.501	30.257			57.758
Porto Torres			13.240	13035	26.275
Tanger Med			5.635	8.670	14.305
Genoa			3.810	3.672	7.482
Nador			1.179	2.176	3.355
Savona			684	786	1.470
Oran			165	176	341
Livorno			67	36	103
Total	269.732	243.078	74.487	71.827	659.124

##### 4.1.2. Vehículos en régimen de pasaje. Número de unidades.

TIPO DE NAVEGACIÓN	TIPO DE VEHICULO	EMBARCADOS	DESEMBARCADOS	TOTAL
CABOTAJE	MOTOCICLETAS	5.887	4.888	10.775
	COCHES	65.923	61.721	127.644
	AUTOCARES	9	8	17
	TOTAL	71.819	66.617	138.436
EXTERIOR	MOTOCICLETAS	831	791	1.622
	COCHES	17.097	19.121	36.218
	AUTOCARES	14	16	30
	TOTAL	17.942	19.928	37.870
TOTAL		89.761	86.545	176.306

## 4.2. Buques

### 4.2.1. Buques mercantes

#### 4.2.1.1. Distribución por tonelaje

	TOTAL	Hasta 3.000	3.001 a 5.000	5.001 a 10.000	10.001 a 25.000	25.001 a 50.000	más de 50.000
<b>ESPAÑOLES</b>							
Número	1.024	6	4	18	544	450	2
GT	25.174.307	17.319	16.758	112.692	11.707.960	13.112.854	206.724
<b>EXTRANJEROS</b>							
Número	5.700	233	323	1.175	906	1.772	1.291
GT	194.935.221	506.126	1.329.168	9.699.472	16.621.455	55.973.630	110.805.370
<b>TOTAL</b>							
Número	6.724	239	327	1.193	1.450	2.222	1.293
GT	220.109.528	523.445	1.345.926	9.812.164	28.329.415	69.086.484	111.012.094
<b>Porcentaje sobre el total</b>							
Número		3,55%	4,86%	17,74%	21,56%	33,05%	19,23%
GT		0,24%	0,61%	4,46%	12,87%	31,39%	50,43%

#### 4.2.1.2. Distribución por bandera

BANDERA	NÚMERO DE BUQUES	GT
Antigua y Barbuda	240	2.070.879
Azerbaiyán	2	9.257
Barbados	11	45.142
Bélgica	6	93.718
Bulgaria	1	1.957
Bermudas	25	1.654.544
Bahamas	66	3.280.220
Belice	1	3.796
Canadá	2	17.330
Islas Cook	4	17.866
Camerún	5	4.990
Chipre	486	13.445.610
Alemania	145	8.600.872
Dinamarca	116	3.365.990
Argelia	61	774.676
España	1.024	25.174.307
Francia	27	943.779
Reino Unido	38	796.300
Gibraltar	38	463.029
Grecia	24	786.249
Hong Kong	108	6.963.059
Croacia	1	30.092
Irlanda	22	164.375
Israel	33	1.325.166
Italia	1.272	49.593.333
Japón	33	2.182.125
Comoras	4	6.118
San Cristóbal y Nieves	4	13.525
Corea del Sur	4	222.837
Islas Caimán	23	477.825
Liberia	507	19.250.819
Lituania	51	422.191
Luxemburgo	8	98.823
Latvia	31	50.134
Marruecos	19	186.688
Moldavia	1	3.068
Islas Marshall	284	9.975.167
Malta	862	24.917.290



BANDERA	NÚMERO DE BUQUES	GT
Malasia	2	215.266
Países Bajos	67	427.750
Noruega	27	1.470.800
Panamá	420	27.791.810
Filipinas	2	55.879
Portugal	348	5.767.667
República de Palaos	1	3.998
Federación de Rusia	10	59.233
Arabia Saudí	2	61.658
Suecia	2	86.830
Singapur	104	4.458.680
Sierra Leona	1	3.999
Togo	2	8.840
Tailandia	2	66.088
Túnez	34	763.621
Turquía	91	1.194.216
Ucrania	1	1.904
Estados Unidos	3	199.003
San Vicente y Las Granadinas	6	15.238
Vanuatu	10	23.902
<b>TOTAL</b>	<b>6.724</b>	<b>220.109.528</b>

#### 4.2.1.3. Distribución por tipos de buques

TIPO DE BUQUES	ESPAÑOLES		EXTRANJEROS		TOTALES	
	Número	GT	Número	GT	Número	GT
Tanques	11	295.089	970	16.548.253	<b>981</b>	<b>16.843.342</b>
Graneleros	0	0	100	2.745.669	<b>100</b>	<b>2.745.669</b>
Carga General	23	127.358	426	1.966.145	<b>449</b>	<b>2.093.503</b>
RO-RO	990	24.751.860	1.969	74.440.029	<b>2.959</b>	<b>99.191.889</b>
Solo de pasaje	0	0	71	7.349.825	<b>71</b>	<b>7.349.825</b>
Portacontenedores	0	0	2.164	91.885.300	<b>2.164</b>	<b>91.885.300</b>
Otros buques	0	0	0	0	<b>0</b>	<b>0</b>
<b>Total</b>	<b>1.024</b>	<b>25.174.307</b>	<b>5.700</b>	<b>194.935.221</b>	<b>6.724</b>	<b>220.109.528</b>

#### 4.2.2. Buques de guerra

	ESPAÑOLES	EXTRANJEROS	TOTAL
Número	0	0	0
GT	0	0	0

#### 4.2.3. Embarcaciones de pesca fresca

Con base en el puerto:	
Número	22
GT	n/d

#### 4.2.4. Embarcaciones de recreo

	Número
Número**	535
GT	n/d

\*\* Fuente: Marina Port Vell, R.C. Náutico, R.C. Marítimo y Marina Vela

#### 4.2.5. Buques entrados para desguace

No hay datos
--------------

#### 4.2.6. Otras embarcaciones

TIPO	NÚMERO	G.T.
Otros	10	15.925
Gabarras de bunkering	5	12.262
<b>Total</b>	<b>15</b>	<b>28.187</b>

### 4.3. Mercancías

#### 4.3.1. Movidas por muelles y atraques del servicio

Mercancía	cabotaje			exterior			total cab+ext		
	carga	descarga	Total	carga	descarga	Total	carga	descarga	Total
<b>GRANELES LÍQUIDOS</b>									
Crudo de petróleo	0	0	0	0	0	0	0	0	0
Fuel-oil	22.646	323.304	345.950	277.567	720.068	997.635	300.213	1.043.372	1.343.585
Gasóleos	20.131	79.132	99.263	622.949	2.200.591	2.823.540	643.080	2.279.723	2.922.803
Gasolina	10.613	84.183	94.796	845.212	1.393.480	2.238.692	855.825	1.477.663	2.333.488
Otros productos petrolíferos	0	13.329	13.329	11.004	257.469	268.473	11.004	270.799	281.803
Gases energéticos del petróleo	0	1.465	1.465	0	14.158	14.158	0	15.623	15.623
Abono natural/artificial	0	0	0	0	77.288	77.288	0	77.288	77.288
Productos químicos	34	69.990	70.024	139.170	837.476	976.646	139.204	907.466	1.046.671
Aceites y grasas	28.430	0	28.430	176.140	640.031	816.171	204.571	640.031	844.602
Otros productos alimenticios	0	0	0	0	20.260	20.260	0	20.260	20.260
Resto mercancía según naturaleza	0	0	0	5.750	2.853	8.603	5.750	2.853	8.603
Biocombustibles	86.195	68.071	154.266	346.514	354.917	701.431	432.709	422.988	855.698
<b>Total</b>	<b>168.049</b>	<b>673.957</b>	<b>842.006</b>	<b>2.424.307</b>	<b>6.542.808</b>	<b>8.967.115</b>	<b>2.592.356</b>	<b>7.216.764</b>	<b>9.809.120</b>
<b>GRANELES SÓLIDOS POR INSTALACIÓN ESPECIAL</b>									
Potasas	18.764	0	18.764	280.201	0	280.201	298.965	0	298.965
Cemento y clinker	0	32.642	32.642	1.161.187	0	1.161.187	1.161.187	32.642	1.193.829
Cereales y sus harinas	0	0	0	0	443.720	443.720	0	443.720	443.720
Haba de soja	0	1.408	1.408	0	1.367.454	1.367.454	0	1.368.862	1.368.862
Frutas, hortalizas, legumbres	0	0	0	0	9.903	9.903	0	9.903	9.903
Piense y forrajes	0	0	0	63.764	18.153	81.917	63.764	18.153	81.917
<b>Total</b>	<b>18.764</b>	<b>34.049</b>	<b>52.813</b>	<b>1.505.152</b>	<b>1.839.230</b>	<b>3.344.382</b>	<b>1.523.916</b>	<b>1.873.279</b>	<b>3.397.195</b>
<b>GRANELES SÓLIDOS SIN INSTALACIÓN ESPECIAL</b>									
Otros minerales y residuos metálicos	0	0	0	0	47.600	47.600	0	47.600	47.600
Chatarra	0	62.577	62.577	0	245.798	245.798	0	308.375	308.375
Carbones	0	7.346	7.346	0	6.600	6.600	0	13.946	13.946
Potasas	0	0	0	0	13.446	13.446	0	13.446	13.446
Abono natural/artificial	0	0	0	0	3.874	3.874	0	3.874	3.874
Sal común	0	0	0	150.643	22.555	173.198	150.643	22.555	173.198
Otros minerales no metálicos	0	27.530	27.530	0	27.702	27.702	0	55.232	55.232
<b>TOTAL</b>	<b>0</b>	<b>97.454</b>	<b>97.454</b>	<b>150.643</b>	<b>367.575</b>	<b>518.218</b>	<b>150.643</b>	<b>465.029</b>	<b>615.672</b>
<b>CARGA GENERAL</b>									
Crudo de petróleo	19	66	85	5	27	32	24	93	117
Fuel-oil	511	787	1.299	24.409	14.397	38.805	24.920	15.184	40.104
Gasóleos	0	0	0	2.343	2.447	4.790	2.343	2.447	4.790
Gasolina	67	42	109	130	7	137	197	49	245
Asfalto	2.126	20	2.146	6.071	76	6.146	8.197	96	8.293
Otros productos petrolíferos	3.824	324	4.148	27.925	19.385	47.309	31.749	19.709	51.458
Gases energéticos del petróleo	16.337	120	16.457	128	123	251	16.464	243	16.708
Mineral de hierro	2.762	42	2.804	1.752	6.010	7.762	4.513	6.053	10.566
Otros minerales y residuos metálicos	1.166	11.067	12.232	174.841	92.131	266.973	176.007	103.198	279.205
Chatarra	2.027	28.163	30.190	92.944	83.397	176.342	94.971	111.560	206.532
Carbones	396	343	739	21.130	31.320	52.449	21.526	31.663	53.188
Productos siderúrgicos	77.028	4.274	81.302	736.480	656.456	1.392.936	813.508	660.730	1.474.238
Fosfatos	0	0	0	285	38	323	285	38	323
Potasas	26	6	32	1.955	3.871	5.826	1.981	3.877	5.858
Abono natural/artificial	7.380	790	8.169	66.385	40.655	107.039	73.764	41.444	115.208
Productos químicos	142.181	29.920	172.101	2.729.101	2.192.232	4.921.333	2.871.281	2.222.153	5.093.434
Cemento y clinker	12.421	115	12.536	30.661	20.029	50.690	43.082	20.144	63.226
Maderas	12.292	7.569	19.861	188.215	190.115	378.330	200.507	197.684	398.191
Otros materiales de construcción	113.119	9.626	122.745	898.631	839.981	1.738.612	1.011.750	849.607	1.861.357
Cereales y sus harinas	19.410	1.501	20.910	193.433	175.058	368.491	212.843	176.558	389.401
Haba de soja	1.094	24	1.118	152.355	174.000	326.354	153.449	174.024	327.473
Frutas, hortalizas, legumbres	48.913	76.430	125.343	343.028	366.782	709.811	391.941	443.212	835.154
Vinos, bebidas, alcoholes y derivados	262.665	3.898	266.563	392.216	164.719	556.935	654.882	168.616	823.498
Sal común	5.995	321	6.316	47.716	35.902	83.619	53.711	36.224	89.935

Mercancía	cabotaje			exterior			total cab+ext		
	carga	descarga	Total	carga	descarga	Total	carga	descarga	Total
Papel y pasta	26.730	68.293	95.023	1.852.049	754.417	2.606.466	1.878.778	822.710	2.701.488
Conservas	11.930	60	11.990	157.844	130.740	288.584	169.774	130.800	300.574
Tabaco, café y cacao	10.218	6.541	16.760	214.367	491.198	705.565	224.585	497.740	722.325
Aceites y grasas	9.305	5.595	14.900	330.614	216.101	546.715	339.919	221.697	561.615
Otros productos alimenticios	383.675	36.318	419.993	2.391.017	945.601	3.336.618	2.774.692	981.918	3.756.611
Maquinaria y repuestos	356.497	52.215	408.711	1.182.605	1.176.678	2.359.283	1.539.102	1.228.893	2.767.995
Automóviles y piezas	79.893	30.526	110.419	696.887	516.737	1.213.624	776.780	547.263	1.324.042
Pesca congelada	10.192	744	10.936	359.302	219.086	578.388	369.494	219.830	589.324
Resto mercancía según naturaleza	485.485	90.058	575.543	1.657.397	2.490.280	4.147.677	2.142.882	2.580.338	4.723.220
Gas natural	0	0	0	0	0	0	0	0	0
Otros productos metalúrgicos	9.464	809	10.274	202.911	246.760	449.670	212.375	247.569	459.944
Pienso y forrajes	110.665	3.675	114.339	1.075.514	208.374	1.283.888	1.186.179	212.048	1.398.227
Tara de plataformas y vagones (Ro-ro)	1.228.248	1.197.867	2.426.115	605.121	557.425	1.162.546	1.833.369	1.755.292	3.588.661
Tara de contenedores (O/D+Tránsito)	208.958	207.680	416.638	2.835.746	2.837.487	5.673.234	3.044.705	3.045.167	6.089.872
Biocombustibles	9.643	69	9.712	108.700	39.242	147.942	118.343	39.310	157.654
Otros minerales no metálicos	9.012	3.562	12.574	147.680	145.957	293.636	156.692	149.519	306.211
<b>Total Carga General</b>	<b>3.681.672</b>	<b>1.879.459</b>	<b>5.561.132</b>	<b>19.949.893</b>	<b>16.085.240</b>	<b>36.035.132</b>	<b>23.631.565</b>	<b>17.964.699</b>	<b>41.596.264</b>
<b>TOTAL</b>	<b>3.868.486</b>	<b>2.684.919</b>	<b>6.553.404</b>	<b>24.029.994</b>	<b>24.834.852</b>	<b>48.864.847</b>	<b>27.898.480</b>	<b>27.519.771</b>	<b>55.418.251</b>

#### 4.3.2. Movidas por muelles y atraques de particulares

Mercancías	cabotaje			exterior			total cab+ext		
	carga	descarga	Total	carga	descarga	Total	carga	descarga	Total
<b>GRANELES LÍQUIDOS</b>									
Gas natural	0	0	0	21.305	3.006.177	3.027.482	21.305	3.006.177	3.027.482
<b>TOTAL GRANELES LÍQUIDOS</b>	<b>0</b>	<b>0</b>	<b>0</b>	<b>21.305</b>	<b>3.006.177</b>	<b>3.027.482</b>	<b>21.305</b>	<b>3.006.177</b>	<b>3.027.482</b>
<b>CARGA GENERAL</b>									
Resto mercancía según naturaleza	0	0	0	0	1	1	0	1	1
<b>TOTAL CARGA GENERAL</b>	<b>0</b>	<b>0</b>	<b>0</b>	<b>0</b>	<b>1</b>	<b>1</b>	<b>0</b>	<b>1</b>	<b>1</b>
<b>TOTAL MERCANCÍA</b>	<b>0</b>	<b>0</b>	<b>0</b>	<b>21.305</b>	<b>3.006.178</b>	<b>3.027.483</b>	<b>21.305</b>	<b>3.006.178</b>	<b>3.027.483</b>

#### 4.3.3. Embarcadas y desembarcadas en el año

Mercancías	cabotaje			exterior			total cab+ext		
	carga	descarga	Total	carga	descarga	Total	carga	descarga	Total
<b>GRANELES LÍQUIDOS</b>									
Crudo de petróleo	0	0	0	0	0	0	0	0	0
Fuel-oil	22.646	323.304	345.950	277.567	720.068	997.635	300.213	1.043.372	1.343.585
Gasóleos	20.131	79.132	99.263	622.949	2.200.591	2.823.540	643.080	2.279.723	2.922.803
Gasolina	10.613	84.183	94.796	845.212	1.393.480	2.238.692	855.825	1.477.663	2.333.488
Asfalto	0	34.482	34.482	0	24.217	24.217	0	58.699	58.699
Otros productos petrolíferos	0	13.329	13.329	11.004	257.469	268.473	11.004	270.799	281.803
Gases energéticos del petróleo	0	1.465	1.465	0	14.158	14.158	0	15.623	15.623
Abono natural/artificial	0	0	0	0	77.288	77.288	0	77.288	77.288
Productos químicos	34	69.990	70.024	139.170	837.476	976.646	139.204	907.466	1.046.671
Aceites y grasas	28.430	0	28.430	176.140	640.031	816.171	204.571	640.031	844.602
Otros productos alimenticios	0	0	0	0	20.260	20.260	0	20.260	20.260
Resto mercancía según naturaleza	0	0	0	5.750	2.853	8.603	5.750	2.853	8.603
Gas natural	0	0	0	21.305	3.006.177	3.027.482	21.305	3.006.177	3.027.482
<b>Biocombustibles</b>	<b>86.195</b>	<b>68.071</b>	<b>154.266</b>	<b>346.514</b>	<b>354.917</b>	<b>701.431</b>	<b>432.709</b>	<b>422.988</b>	<b>855.698</b>
<b>TOTAL</b>	<b>168.049</b>	<b>673.957</b>	<b>842.006</b>	<b>2.445.612</b>	<b>9.548.985</b>	<b>11.994.597</b>	<b>2.613.661</b>	<b>10.222.941</b>	<b>12.836.603</b>
<b>GRANELES SÓLIDOS POR INSTALACIÓN ESPECIAL</b>									
Potasas	18.764	0	18.764	280.201	0	280.201	298.965	0	298.965
Cemento y clinker	0	32.642	32.642	1.161.187	0	1.161.187	1.161.187	32.642	1.193.829
Cereales y sus harinas	0	0	0	0	443.720	443.720	0	443.720	443.720
Haba de soja	0	1.408	1.408	0	1.367.454	1.367.454	0	1.368.862	1.368.862
Frutas, hortalizas, legumbres	0	0	0	0	9.903	9.903	0	9.903	9.903
Pienso y forrajes	0	0	0	63.764	18.153	81.917	63.764	18.153	81.917
<b>TOTAL</b>	<b>18.764</b>	<b>34.049</b>	<b>52.813</b>	<b>1.505.152</b>	<b>1.839.230</b>	<b>3.344.382</b>	<b>1.523.916</b>	<b>1.873.279</b>	<b>3.397.195</b>

Mercancías	cabotaje			exterior			total cab+ext		
	carga	descarga	Total	carga	descarga	Total	carga	descarga	Total
<b>GRANELES SÓLIDOS SIN INSTALACIÓN ESPECIAL</b>									
Otros minerales y residuos metálicos	0	0	0	0	47.600	47.600	0	47.600	47.600
Chatarra	0	62.577	62.577	0	245.798	245.798	0	308.375	308.375
Carbones	0	7.346	7.346	0	6.600	6.600	0	13.946	13.946
Potasas	0	0	0	0	13.446	13.446	0	13.446	13.446
Abono natural/artificial	0	0	0	0	3.874	3.874	0	3.874	3.874
Sal común	0	0	0	150.643	22.555	173.198	150.643	22.555	173.198
Otros minerales no metálicos	0	27.530	27.530	0	27.702	27.702	0	55.232	55.232
<b>TOTAL</b>	<b>0</b>	<b>97.454</b>	<b>97.454</b>	<b>150.643</b>	<b>367.575</b>	<b>518.218</b>	<b>150.643</b>	<b>465.029</b>	<b>615.672</b>
<b>CARGA GENERAL</b>									
Crudo de petróleo	19	66	85	5	27	32	24	93	117
Fuel-oil	511	787	1.299	24.409	14.397	38.805	24.920	15.184	40.104
Gasóleos	0	0	0	2.343	2.447	4.790	2.343	2.447	4.790
Gasolina	67	42	109	130	7	137	197	49	245
Asfalto	2.126	20	2.146	6.071	76	6.146	8.197	96	8.293
Otros productos petrolíferos	3.824	324	4.148	27.925	19.385	47.309	31.749	19.709	51.458
Gases energéticos del petróleo	16.337	120	16.457	128	123	251	16.464	243	16.708
Mineral de hierro	2.762	42	2.804	1.752	6.010	7.762	4.513	6.053	10.566
Otros minerales y residuos metálicos	1.166	11.067	12.232	174.841	92.131	266.973	176.007	103.198	279.205
Chatarra	2.027	28.163	30.190	92.944	83.397	176.342	94.971	111.560	206.532
Carbones	396	343	739	21.130	31.320	52.449	21.526	31.663	53.188
Productos siderúrgicos	77.028	4.274	81.302	736.480	656.456	1.392.936	813.508	660.730	1.474.238
Fosfatos	0	0	0	285	38	323	285	38	323
Potasas	26	6	32	1.955	3.871	5.826	1.981	3.877	5.858
Abono natural/artificial	7.380	790	8.169	66.385	40.655	107.039	73.764	41.444	115.208
Productos químicos	142.181	29.920	172.101	2.729.101	2.192.232	4.921.333	2.871.281	2.222.153	5.093.434
Cemento y clinker	12.421	115	12.536	30.661	20.029	50.690	43.082	20.144	63.226
Maderas	12.292	7.569	19.861	188.215	190.115	378.330	200.507	197.684	398.191
Otros materiales de construcción	113.119	9.626	122.745	898.631	839.981	1.738.612	1.011.750	849.607	1.861.357
Cereales y sus harinas	19.410	1.501	20.910	193.433	175.058	368.491	212.843	176.558	389.401
Haba de soja	1.094	24	1.118	152.355	174.000	326.354	153.449	174.024	327.473
Frutas, hortalizas, legumbres	48.913	76.430	125.343	343.028	366.782	709.811	391.941	443.212	835.154
Vinos, bebidas, alcoholes y derivados	262.665	3.898	266.563	392.216	164.719	556.935	654.882	168.616	823.498
Sal común	5.995	321	6.316	47.716	35.902	83.619	53.711	36.224	89.935
Papel y pasta	26.730	68.293	95.023	1.852.049	754.417	2.606.466	1.878.778	822.710	2.701.488
Conservas	11.930	60	11.990	157.844	130.740	288.584	169.774	130.800	300.574
Tabaco, café y cacao	10.218	6.541	16.760	214.367	491.198	705.565	224.585	497.740	722.325
Aceites y grasas	9.305	5.595	14.900	330.614	216.101	546.715	339.919	221.697	561.615
Otros productos alimenticios	383.675	36.318	419.993	2.391.017	945.601	3.336.618	2.774.692	981.918	3.756.611
Maquinaria y repuestos	356.497	52.215	408.711	1.182.605	1.176.678	2.359.283	1.539.102	1.228.893	2.767.995
Automóviles y piezas	79.893	30.526	110.419	696.887	516.737	1.213.624	776.780	547.263	1.324.042
Pesca congelada	10.192	744	10.936	359.302	219.086	578.388	369.494	219.830	589.324
Resto mercancía según naturaleza	485.485	90.058	575.543	1.657.397	2.490.280	4.147.677	2.142.882	2.580.338	4.723.220
Gas natural	0	0	0	0	0	0	0	0	0
Otros productos metalúrgicos	9.464	809	10.274	202.911	246.760	449.670	212.375	247.569	459.944
Pienso y forrajes	110.665	3.675	114.339	1.075.514	208.374	1.283.888	1.186.179	212.048	1.398.227
Tara de plataformas y vagones (Ro-ro)	1.228.248	1.197.867	2.426.115	605.121	557.425	1.162.546	1.833.369	1.755.292	3.588.661
Tara de contenedores (O/D+Tránsito)	208.958	207.680	416.638	2.835.746	2.837.487	5.673.234	3.044.705	3.045.167	6.089.872
Biocombustibles	9.643	69	9.712	108.700	39.242	147.942	118.343	39.310	157.654
Otros minerales no metálicos	9.012	3.562	12.574	147.680	145.957	293.636	156.692	149.519	306.211
<b>TOTAL</b>	<b>3.681.672</b>	<b>1.879.459</b>	<b>5.561.132</b>	<b>19.949.893</b>	<b>16.085.240</b>	<b>36.035.133</b>	<b>23.631.565</b>	<b>17.964.699</b>	<b>41.596.264</b>
<b>TOTAL</b>	<b>3.868.486</b>	<b>2.684.919</b>	<b>6.553.404</b>	<b>24.051.300</b>	<b>27.841.030</b>	<b>51.892.329</b>	<b>27.919.785</b>	<b>30.525.948</b>	<b>58.445.734</b>

#### 4.3.4. Total mercancías por países de origen y destino

PAÍS	EMBARCADAS	DESEMBARCADAS	TOTAL
Emiratos Árabes Unidos	869.875	122.674	992.550
Antigua y Barbuda	172	0	172
Albania	17.131	2.729	19.860
Angola	17.648	134.336	151.985
Argentina	50.838	166.686	217.524
Australia	88.067	21.572	109.639
Aruba	492	5	497
Azerbaiyán	42	0	42
Barbados	3.729	177	3.907
Bangladesh	40.494	111.341	151.835
Bélgica	325.496	284.714	610.210
Bulgaria	42.989	175.559	218.548
Bahrein	31.242	22.993	54.235
Burundi	48	0	48
Benín	69.981	2.679	72.660
Bermudas	49	0	49
Brunei	103	100	204
Bolivia	141	0	141
Brasil	338.914	2.190.895	2.529.809
Bahames	517	1.309	1.826
Belice	416	0	416
Canadá	212.383	797.306	1.009.689
Congo Kinshasa	6.615	1.258	7.873
Congo Brazzaville	5.951	1.517	7.468
Suiza	79	0	79
Costa de Marfil	223.929	88.551	312.480
Chile	149.479	91.131	240.610
Camerún	498.776	23.715	522.491
China	2.719.213	2.914.137	5.633.350
Colombia	142.833	166.043	308.876
Costa Rica	24.030	28.327	52.357
Cuba	76.220	20.847	97.067
Cabo Verde	5.937	220	6.157
Curaçao	284	88	373
Chipre	94.488	3.358	97.846
Alemania	24.878	68.012	92.890
Djibouti	9.650	17.600	27.249
Dinamarca	21.584	97.371	118.955
Dominica	96	0	96
Rep. Dominicana	92.763	12.114	104.877
Argelia	1.943.543	418.754	2.362.297
Ecuador	49.058	68.907	117.965
Estonia	1.309	539	1.848
Egipto	307.369	398.066	705.435
Eritrea	26	23	49
España	4.359.039	3.365.770	7.724.810
Finlandia	7.638	826	8.463
Fiji	424	11	436
Francia	725.348	616.631	1.341.978
Gabón	5.597	10.225	15.822
Reino Unido	428.272	357.933	786.205
Granada	121	0	121
Georgia	47.695	3.344	51.039
Guayana Francesa	3.704	10	3.714
Ghana	115.969	59.029	174.998
Gibraltar	218.820	16.702	235.522
Gambia	10.959	383	11.342
Guinea	22.297	738	23.035

PAÍS	EMBARCADAS	DESEMBARCADAS	TOTAL
Guadalupe	18.670	1.754	20.424
Guinea Ecuatorial	4.830	193.001	197.831
Grecia	241.700	197.083	438.783
Guatemala	32.445	125.508	157.954
Guinea-Bissau	2.572	65	2.637
Guyana	6.059	937	6.996
Hong Kong	86.210	30.804	117.014
Honduras	13.001	17.837	30.838
Croacia	19.355	121.200	140.555
Haití	39.579	231	39.810
Hungría	197	858	1.055
Indonesia	272.514	367.348	639.863
Irlanda	34.336	313	34.648
Israel	237.017	139.205	376.222
India	524.561	1.203.353	1.727.914
Irak	28.618	28	28.646
Irán	5.439	1.810	7.248
Islandia	190	0	190
Italia	3.358.410	3.893.072	7.251.482
Jamaica	11.889	9.338	21.226
Jordania	140.690	14.474	155.165
Japón	315.926	109.757	425.683
Kenya	27.557	42.507	70.064
Camboya	2.318	26.778	29.095
Comoras	1.613	0	1.613
San Cristóbal y Nieves	52	0	52
Corea del Sur	219.524	465.642	685.166
Kuwait	129.160	12.049	141.208
Islas Caimán	192	6.042	6.234
Libano	212.054	3.357	215.411
Santa Lucía	875	11	886
Sri Lanka	9.859	25.853	35.712
Liberia	7.004	8.699	15.703
Lituania	1.427	38.539	39.967
Latvia	2.893	1.131	4.023
Libia	87.720	39.759	127.479
Marruecos	635.222	178.154	813.376
Mónaco	0	10	10
Moldavia	202	3.261	3.463
Montenegro	5.518	1.100	6.618
Isla de San Martín	411	0	411
Madagascar	9.971	3.100	13.070
Islas Marshall	0	2	2
Myanmar	10.978	24.120	35.098
Macao	351	0	351
Islas Marianas	62	0	62
Martinica	19.566	5.829	25.396
Mauritania	36.917	1.645	38.562
Malta	149.651	43.590	193.240
República de Mauricio	7.485	13.700	21.185
Maldivas	660	141	800
México	384.551	217.026	601.577
Malasia	181.122	238.545	419.667
Mozambique	4.963	22.570	27.533
Nambia	6.425	3.442	9.868
Nueva Caledonia	3.355	22	3.376
Nigeria	192.399	201.582	393.981
Nicaragua	3.558	4.258	7.816
Países Bajos	231.570	409.222	640.792
Noruega	7.245	148.633	155.878

PAÍS	EMBARCADAS	DESEMBARCADAS	TOTAL
Nauru	46	0	46
Nueva Zelanda	30.429	60.269	90.698
Omán	86.661	37.707	124.367
Panamá	14.410	13.693	28.104
Perú	68.640	47.089	115.729
Polinesia Francesa	4.406	0	4.406
Papúa Nueva Guinea	32	1.751	1.783
Filipinas	121.328	49.332	170.660
Paquistán	164.769	136.097	300.866
Polonia	21.828	114.393	136.222
Puerto Rico	18.916	374	19.290
Portugal	67.647	413.226	480.873
Paraguay	39.279	32.233	71.511
Qatar	125.509	1.288.387	1.413.896
Isla de la Reunión	26.845	3.346	30.191
Rumanía	42.275	245.670	287.945
Federación de Rusia	42.663	475.948	518.611
Arabia Saudí	615.395	1.225.061	1.840.457
Islas Salomón	0	424	424
Seychelles	4.073	2.063	6.136
Sudán	21.445	5.973	27.418
Suecia	2.240	32.968	35.208
Singapur	109.305	157.135	266.440
Eslovenia	32.825	20.425	53.250
Sierra Leona	56.620	82	56.702
Senegal	111.071	4.282	115.353
Somalia	52.923	279	53.202
Surinam	2.262	70	2.331
Santo Tomé y Príncipe	82	30	111
El Salvador	11.330	1.664	12.994
Sint Maarten	61	0	61
Siría	20.516	737	21.253
Islas Turcas y Caicos	353	0	353
Togo	40.845	8.612	49.457
Tailandia	137.001	130.530	267.530
Timor Oriental	223	0	223
Turkmenistán	349	0	349
Túnez	286.127	127.056	413.183
Tonga	5	0	5
Turquía	931.685	1.019.124	1.950.809
Trinidad y Tobago	7.545	263.112	270.658
Taiwán (Rep. China)	72.802	111.009	183.811
Tanzania	10.286	15.938	26.223
Ucrania	36.077	193.589	229.667
Uganda	30	0	30
Estados Unidos	1.431.118	2.100.149	3.531.267
Uruguay	22.459	36.911	59.371
San Vicente y Las Granadinas	271	0	271
Venezuela	10.874	2.240	13.114
Islas Vírgenes Británicas	7	9.056	9.063
Islas Vírgenes de los Estados Unidos	137	116	253
Vietnam	165.661	251.582	417.243
Wallis y Futuna	87	0	87
Yemen	107.293	784	108.077
Mayotte	4.279	20	4.299
Rep. de Sudáfrica	202.876	87.909	290.785
Desconocido	92.172	291.949	384.121
TOTAL	27.919.785	30.525.948	58.445.734

#### 4.3.5. Mercancías transbordadas

	Cabotaje	Exterior	Total
<b>Graneles líquidos</b>			
Productos petrolíferos	1.614	8.209	9.823
Otros líquidos	0	15.645	15.645
<b>TOTAL</b>	<b>1.614</b>	<b>23.853</b>	<b>25.467</b>

#### 4.3.6. Tráfico Ro-Ro

##### 4.3.6.1. Resumen del tráfico Ro-Ro

	Cabotaje	Exterior	Total
<b>Mercancías embarcadas</b>			
En contenedor	301.807	167.526	469.333
En otros medios	2.717.260	2.632.789	5.350.049
<b>Total</b>	<b>3.019.067</b>	<b>2.800.315</b>	<b>5.819.382</b>
<b>Mercancías desembarcadas</b>			
En contenedor	63.924	99.633	163.558
En otros medios	1.479.958	2.205.466	3.685.424
<b>Total</b>	<b>1.543.882</b>	<b>2.305.100</b>	<b>3.848.981</b>
<b>Mercancía embarcadas+desembarcadas</b>			
<b>En contenedor</b>	<b>365.731</b>	<b>267.159</b>	<b>632.890</b>
<b>En otros medios</b>	<b>4.197.218</b>	<b>4.838.255</b>	<b>9.035.473</b>
<b>Total</b>	<b>4.562.948</b>	<b>5.105.415</b>	<b>9.668.363</b>

##### 4.3.6.2. Unidades de transporte intermodal (UTI)

TIPO	Cabotaje			Exterior			Total		
	Embarcadas	Desembarcadas	Total	Embarcadas	Desembarcadas	Total	Embarcadas	Desembarcadas	Total
<b>ACOMPAÑADO</b>									
Camión articulado	15.722	14.977	30.699	454	436	890	16.176	15.413	31.589
Camión rígido	39.491	38.283	77.774	24.963	20.759	45.722	64.454	59.042	123.496
Tren de carretera	2.266	2.274	4.540	579	693	1.272	2.845	2.967	5.812
<b>NO ACOMPAÑADO</b>									
Remolques, semirremolques y plataformas (aptos para el transporte terrestre)	41.464	39.254	80.718	50.777	50.469	101.246	92.241	89.723	181.964
<b>RESTO</b>									
Cabeza tractora	0	0	0	0	0	0	0	0	0
Furgón	0	0	0	0	0	0	0	0	0
Roll trailer y otros equipos (no aptos para el transporte terrestre)	399	157	556	3.341	324	3.665	3.740	481	4.221
<b>Total</b>	<b>99.342</b>	<b>94.945</b>	<b>194.287</b>	<b>80.114</b>	<b>72.681</b>	<b>152.795</b>	<b>179.456</b>	<b>167.626</b>	<b>347.081</b>

##### 4.3.6.3. Unidades de vehículos en régimen de mercancía

TIPO	Cabotaje			Exterior			Total		
	Embarcadas	Desembarcadas	Total	Embarcadas	Desembarcadas	Total	Embarcadas	Desembarcadas	Total
Tractores y cabezas tractoras	19	3	22	1.211	21	1.232	1.230	24	1.254
Autobuses	39	12	51	1.369	221	1.590	1.408	233	1.641
Turismos	56.272	27.075	83.347	273.092	115.181	388.273	329.364	142.256	471.620
Camiones	253	27	280	2.630	1.971	4.601	2.883	1.998	4.881
Vehículos especiales	214	45	259	110	28	138	324	73	397
Carretillas automóbiles	26	27	53	0	0	0	26	27	53
Carros de combate	0	0	0	6	6	12	6	6	12
Motocicletas	250	156	406	19	66	85	269	222	491
<b>TOTAL</b>	<b>57.073</b>	<b>27.345</b>	<b>84.418</b>	<b>278.437</b>	<b>117.494</b>	<b>395.931</b>	<b>335.510</b>	<b>144.839</b>	<b>480.349</b>



### 4.3.7. Clasificación de mercancías

#### 4.3.7.1. Clasificación según su naturaleza

Cod	Mercancía	Cabotaje			Exterior			Total		
		Carga	Descarga	Total	Carga	Descarga	Total	Carga	Descarga	Total
<b>1. Energético</b>										
1	Crudo de petróleo	19	66	85	5	27	32	24	93	117
2	Fuel-oil	23.157	324.091	347.248	301.976	734.465	1.036.441	325.133	1.058.556	1.383.689
3	Gasóleos	20.131	79.132	99.263	625.292	2.203.038	2.828.330	645.424	2.282.169	2.927.593
4	Gasolina	10.680	84.225	94.905	845.342	1.393.487	2.238.828	856.021	1.477.712	2.333.733
6	Otros productos petrolíferos	3.824	13.653	17.478	38.929	276.854	315.783	42.753	290.508	333.260
7	Gases energéticos del petróleo	16.337	1.585	17.922	128	14.281	14.409	16.464	15.867	32.331
12	Carbones	396	7.689	8.085	21.130	37.920	59.049	21.526	45.609	67.135
35	Gas natural	0	0	0	21.305	3.006.177	3.027.482	21.305	3.006.177	3.027.482
51	Biocombustibles	95.838	68.140	163.978	455.215	394.159	849.374	551.053	462.299	1.013.351
<b>2. Siderúrgico</b>										
8	Mineral de hierro	2.762	42	2.804	1.752	6.010	7.762	4.513	6.053	10.566
10	Otros minerales y residuos metálicos	1.166	11.067	12.232	174.841	139.731	314.573	176.007	150.798	326.805
11	Chatarra	2.027	90.740	92.767	92.944	329.195	422.140	94.971	419.935	514.907
13	Productos siderúrgicos	77.028	4.274	81.302	736.480	656.456	1.392.936	813.508	660.730	1.474.238
36	Otros productos metalúrgicos	9.464	809	10.274	202.911	246.760	449.670	212.375	247.569	459.944
<b>3. Minerales no metálicos</b>										
25	Sal común	5.995	321	6.316	198.359	58.457	256.817	204.354	58.779	263.133
52	Otros minerales no metálicos	9.012	31.093	40.105	147.680	173.659	321.339	156.692	204.752	361.443
<b>4. Abonos</b>										
14	Fosfatos	0	0	0	285	38	323	285	38	323
15	Potasas	18.790	6	18.796	282.156	17.317	299.473	300.946	17.323	318.269
16	Abono natural/artificial	7.380	790	8.169	66.385	121.816	188.201	73.764	122.606	196.370
<b>5. Productos químicos</b>										
17	Productos químicos	142.215	99.911	242.126	2.868.271	3.029.708	5.897.979	3.010.486	3.129.619	6.140.105
<b>6. Materiales de construcción</b>										
5	Asfalto	2.126	34.502	36.629	6.071	24.292	30.363	8.197	58.795	66.992
18	Cemento y clinker	12.421	32.756	45.177	1.191.848	20.029	1.211.877	1.204.269	52.785	1.257.054
20	Otros materiales de construcción	113.119	9.626	122.745	898.631	839.981	1.738.612	1.011.750	849.607	1.861.357
<b>7. Agroganadero y alimentario</b>										
21	Cereales y sus harinas	19.410	1.501	20.910	193.433	618.778	812.211	212.843	620.278	833.121
22	Haba de soja	1.094	1.432	2.526	152.355	1.541.454	1.693.808	153.449	1.542.885	1.696.334
23	Frutas, hortalizas, legumbres	48.913	76.430	125.343	343.028	376.685	719.714	391.941	453.115	845.057
24	Vinos, bebidas, alcoholes y derivados	262.665	3.898	266.563	392.216	164.719	556.935	654.882	168.616	823.498
27	Conservas	11.930	60	11.990	157.844	130.740	288.584	169.774	130.800	300.574
28	Tabaco, café y cacao	10.218	6.541	16.760	214.367	491.198	705.565	224.585	497.740	722.325
29	Aceites y grasas	37.735	5.595	43.330	506.755	856.132	1.362.887	544.489	861.727	1.406.217
30	Otros productos alimenticios	383.675	36.318	419.993	2.391.017	965.860	3.356.878	2.774.692	1.002.178	3.776.870
33	Pesca congelada	10.192	744	10.936	359.302	219.086	578.388	369.494	219.830	589.324
37	Piense y forrajes	110.665	3.675	114.339	1.139.278	226.527	1.365.805	1.249.943	230.201	1.480.144
<b>8. Otras Mercancías</b>										
19	Maderas	12.292	7.569	19.861	188.215	190.115	378.330	200.507	197.684	398.191
26	Papel y pasta	26.730	68.293	95.023	1.852.049	754.417	2.606.466	1.878.778	822.710	2.701.488
31	Maquinaria y repuestos	356.497	52.215	408.711	1.182.605	1.176.678	2.359.283	1.539.102	1.228.893	2.767.995
34	Resto mercancía según naturaleza	485.485	90.058	575.543	1.663.147	2.493.133	4.156.280	2.148.632	2.583.191	4.731.823
<b>9. Vehículos y elementos de transporte</b>										
32	Vehículos y sus piezas	79.893	30.526	110.419	696.887	516.737	1.213.624	776.780	547.263	1.324.042
38	Tara de plataformas y vagones (Ro-Ro)	1.228.248	1.197.867	2.426.115	605.121	557.425	1.162.546	1.833.369	1.755.292	3.588.661
39	Tara de contenedores (O/D+Tránsito)	208.958	207.680	416.638	2.835.746	2.837.487	5.673.234	3.044.705	3.045.167	6.089.872
<b>TOTAL</b>		<b>3.868.486</b>	<b>2.684.919</b>	<b>6.553.404</b>	<b>24.051.300</b>	<b>27.841.030</b>	<b>51.892.329</b>	<b>27.919.785</b>	<b>30.525.948</b>	<b>58.445.734</b>

#### 4.3.7.2. A Clasificación según su naturaleza y presentación

Cod	Mercancía	Graneles líquidos			Graneles sólidos			Carga general contenerizada		
		Carga	Descarga	Total	Carga	Descarga	Total	Carga	Descarga	Total
<b>1. Energético</b>										
1	Crudo de petróleo	0	0	0	0	0	0	24	93	117
2	Fuel-oil	300.213	1.043.372	1.343.585	0	0	0	24.027	14.991	39.018
3	Gasóleos	643.080	2.279.723	2.922.803	0	0	0	2.343	2.447	4.790
4	Gasolina	855.825	1.477.663	2.333.488	0	0	0	197	49	245
6	Otros productos petrolíferos	11.004	270.799	281.803	0	0	0	31.736	19.607	51.343
7	Gases energéticos del petróleo	0	15.623	15.623	0	0	0	1.061	123	1.184
12	Carbones	0	0	0	0	13.946	13.946	21.252	31.663	52.914
35	Gas natural	21.305	3.006.177	3.027.482	0	0	0	0	0	0
51	Biocombustibles	432.709	422.988	855.698	0	0	0	118.260	39.307	157.567
<b>2. Siderúrgico</b>										
8	Mineral de hierro	0	0	0	0	0	0	1.774	1.565	3.339
10	Otros minerales y residuos metálicos	0	0	0	0	47.600	47.600	175.527	94.316	269.844
11	Chatarra	0	0	0	0	308.375	308.375	92.932	93.723	186.655
13	Productos siderúrgicos	0	0	0	0	0	0	441.014	440.556	881.570
36	Otros productos metalúrgicos	0	0	0	0	0	0	204.049	219.962	424.011
<b>3. Minerales no metálicos</b>										
25	Sal común	0	0	0	150.643	22.555	173.198	49.422	36.106	85.528
52	Otros minerales no metálicos	0	0	0	0	55.232	55.232	149.393	142.168	291.562
<b>4. Abonos</b>										
14	Fosfatos	0	0	0	0	0	0	285	38	323
15	Potasas	0	0	0	298.965	13.446	312.411	1.981	3.877	5.858
16	Abono natural/artificial	0	77.288	77.288	0	3.874	3.874	71.436	39.020	110.457
<b>5. Productos químicos</b>										
17	Productos químicos	139.204	907.466	1.046.671	0	0	0	2.793.331	2.128.927	4.922.258
<b>6. Materiales de construcción</b>										
5	Asfalto	0	58.699	58.699	0	0	0	6.308	96	6.404
18	Cemento y clinker	0	0	0	1.161.187	32.642	1.193.829	31.085	19.904	50.990
20	Otros materiales de construcción	0	0	0	0	0	0	897.564	800.930	1.698.495
<b>7. Agroganadero y alimentario</b>										
21	Cereales y sus harinas	0	0	0	0	443.720	443.720	198.576	175.362	373.938
22	Haba de soja	0	0	0	0	1.368.862	1.368.862	152.378	174.000	326.377
23	Frutas, hortalizas, legumbres	0	0	0	0	9.903	9.903	325.457	406.738	732.195
24	Vinos, bebidas, alcoholes y derivados	0	0	0	0	0	0	427.034	138.326	565.360
27	Conservas	0	0	0	0	0	0	143.131	129.667	272.797
28	Tabaco, café y cacao	0	0	0	0	0	0	221.940	497.058	718.999
29	Aceites y grasas	204.571	640.031	844.602	0	0	0	243.315	113.414	356.730
30	Otros productos alimenticios	0	20.260	20.260	0	0	0	2.443.141	933.309	3.376.450
33	Pesca congelada	0	0	0	0	0	0	38.838	69.386	108.223
37	Pienso y forrajes	0	0	0	63.764	18.153	81.917	1.133.366	210.593	1.343.959
<b>8. Otras Mercancías</b>										
19	Maderas	0	0	0	0	0	0	181.762	184.870	366.632
26	Papel y pasta	0	0	0	0	0	0	1.857.700	697.964	2.555.664
31	Maquinaria y repuestos	0	0	0	0	0	0	778.714	927.926	1.706.640
34	Resto mercancía según naturaleza	5.750	2.853	8.603	0	0	0	1.393.090	1.920.996	3.314.087
<b>9. Vehículos y elementos de transporte</b>										
32	Vehículos y sus piezas	0	0	0	0	0	0	237.371	285.868	523.238
38	Tara de plataformas y vagones (Ro-Ro)									
39	Tara de contenedores (O/D+Tránsito)	0	0	0	0	0	0	3.044.705	3.045.167	6.089.872
<b>TOTAL</b>		<b>2.613.661</b>	<b>10.222.941</b>	<b>12.836.603</b>	<b>1.674.559</b>	<b>2.338.308</b>	<b>4.012.867</b>	<b>17.935.521</b>	<b>14.040.112</b>	<b>31.975.633</b>

#### 4.3.7.2. B Clasificación según su naturaleza y presentación (continuación)

Cod	Mercancía	Carga general NO contenerizada			Total Carga general			Total		
		Carga	Descarga	Total	Carga	Descarga	Total	Carga	Descarga	Total
<b>1. Energético</b>										
1	Crudo de petróleo	0	0	0	24	93	117	24	93	117
2	Fuel-oil	893	193	1.086	24.920	15.184	40.104	325.133	1.058.556	1.383.689
3	Gasóleos	0	0	0	2.343	2.447	4.790	645.424	2.282.169	2.927.593
4	Gasolina	0	0	0	197	49	245	856.021	1.477.712	2.333.733
6	Otros productos petrolíferos	13	103	115	31.749	19.709	51.458	42.753	290.508	333.260
7	Gases energéticos del petróleo	15.403	120	15.523	16.464	243	16.708	16.464	15.867	32.331
12	Carbones	274	0	274	21.526	31.663	53.188	21.526	45.609	67.135
35	Gas natural	0	0	0	0	0	0	21.305	3.006.177	3.027.482
51	Biocombustibles	83	4	87	118.343	39.310	157.654	551.053	462.299	1.013.351
<b>2. Siderúrgico</b>										
8	Mineral de hierro	2.739	4.488	7.227	4.513	6.053	10.566	4.513	6.053	10.566
10	Otros minerales y residuos metálicos	480	8.881	9.361	176.007	103.198	279.205	176.007	150.798	326.805
11	Chatarra	2.039	17.838	19.876	94.971	111.560	206.532	94.971	419.935	514.907
13	Productos siderúrgicos	372.494	220.174	592.668	813.508	660.730	1.474.238	813.508	660.730	1.474.238
36	Otros productos metalúrgicos	8.326	27.607	35.933	212.375	247.569	459.944	212.375	247.569	459.944
<b>3. Minerales no metálicos</b>										
25	Sal común	4.289	118	4.407	53.711	36.224	89.935	204.354	58.779	263.133
52	Otros minerales no metálicos	7.298	7.351	14.649	156.692	149.519	306.211	156.692	204.752	361.443
<b>4. Abonos</b>										
14	Fosfatos	0	0	0	285	38	323	285	38	323
15	Potasas	0	0	0	1.981	3.877	5.858	300.946	17.323	318.269
16	Abono natural/artificial	2.328	2.424	4.752	73.764	41.444	115.208	73.764	122.606	196.370
<b>5. Productos químicos</b>										
17	Productos químicos	77.950	93.225	171.176	2.871.281	2.222.153	5.093.434	3.010.486	3.129.619	6.140.105
<b>6. Materiales de construcción</b>										
5	Asfalto	1.889	0	1.889	8.197	96	8.293	8.197	58.795	66.992
18	Cemento y clinker	11.997	240	12.236	43.082	20.144	63.226	1.204.269	52.785	1.257.054
20	Otros materiales de construcción	114.185	48.677	162.862	1.011.750	849.607	1.861.357	1.011.750	849.607	1.861.357
<b>7. Agroganadero y alimentario</b>										
21	Cereales y sus harinas	14.267	1.196	15.463	212.843	176.558	389.401	212.843	620.278	833.121
22	Haba de soja	1.071	24	1.095	153.449	174.024	327.473	153.449	1.542.885	1.696.334
23	Frutas, hortalizas, legumbres	66.484	36.474	102.959	391.941	443.212	835.154	391.941	453.115	845.057
24	Vinos, bebidas, alcoholes y derivados	227.848	30.290	258.138	654.882	168.616	823.498	654.882	168.616	823.498
27	Conservas	26.644	1.133	27.777	169.774	130.800	300.574	169.774	130.800	300.574
28	Tabaco, café y cacao	2.645	682	3.326	224.585	497.740	722.325	224.585	497.740	722.325
29	Aceites y grasas	96.603	108.282	204.886	339.919	221.697	561.615	544.489	861.727	1.406.217
30	Otros productos alimenticios	331.552	48.609	380.161	2.774.692	981.918	3.756.611	2.774.692	1.002.178	3.776.870
33	Pesca congelada	330.657	150.444	481.101	369.494	219.830	589.324	369.494	219.830	589.324
37	Pienso y forrajes	52.813	1.456	54.269	1.186.179	212.048	1.398.227	1.249.943	230.201	1.480.144
<b>8. Otras Mercancías</b>										
19	Maderas	18.745	12.814	31.559	200.507	197.684	398.191	200.507	197.684	398.191
26	Papel y pasta	21.078	124.746	145.824	1.878.778	822.710	2.701.488	1.878.778	822.710	2.701.488
31	Maquinaria y repuestos	760.388	300.967	1.061.355	1.539.102	1.228.893	2.767.995	1.539.102	1.228.893	2.767.995
34	Resto mercancía según naturaleza	749.792	659.342	1.409.134	2.142.882	2.580.338	4.723.220	2.148.632	2.583.191	4.731.823
<b>9. Vehículos y elementos de transporte</b>										
32	Vehículos y sus piezas	539.409	261.395	800.804	776.780	547.263	1.324.042	776.780	547.263	1.324.042
38	Tara de plataformas y vagones (Ro-Ro)	1.833.369	1.755.292	3.588.661	1.833.369	1.755.292	3.588.661	1.833.369	1.755.292	3.588.661
39	Tara de contenedores (O/D+Tránsito)	0	0	0	3.044.705	3.045.167	6.089.872	3.044.705	3.045.167	6.089.872
<b>TOTAL</b>		<b>5.696.044</b>	<b>3.924.587</b>	<b>9.620.631</b>	<b>23.631.565</b>	<b>17.964.699</b>	<b>41.596.264</b>	<b>27.919.785</b>	<b>30.525.948</b>	<b>58.445.734</b>

#### 4.3.7.3. Clasificación de mercancías en tránsito según su naturaleza

Cod	Mercancía	Cabotaje		Exterior		Total
		Carga	Descarga	Carga	Descarga	
<b>1. Energético</b>						
1	Crudo de petróleo	0	0	4	27	31
2	Fuel-oil	17.749	32.516	284.148	617.531	951.944
3	Gasóleos	0	0	611.758	702.915	1.314.673
4	Gasolina	4.847	7.771	828.707	908.286	1.749.612
6	Otros productos petrolíferos	0	0	18.578	12.839	31.417
7	Gases energéticos del petróleo	0	0	81	81	161
12	Carbones	0	0	18.591	18.769	37.361
35	Gas natural	0	0	16.215	43.887	60.101
51	Biocombustibles	18.807	16.642	274.491	242.592	552.531
<b>2. Siderúrgico</b>						
8	Mineral de hierro	0	0	117	117	234
10	Otros minerales y residuos metálicos	0	0	64.796	67.723	132.519
11	Chatarra	0	0	75.223	76.403	151.626
13	Productos siderúrgicos	0	0	231.875	238.759	470.634
36	Otros productos metalúrgicos	0	0	116.308	120.395	236.704
<b>3. Minerales no metálicos</b>						
25	Sal común	0	0	33.416	34.374	67.790
52	Otros minerales no metálicos	0	0	49.552	54.319	103.871
<b>4. Abonos</b>						
<b>14. Fosfatos</b>						
15	Potasas	0	0	1.462	1.490	2.952
16	Abono natural/artificial	0	0	18.311	19.417	37.728
<b>5. Productos químicos</b>						
17	Productos químicos	31	5	959.617	971.012	1.930.665
<b>6. Materiales de construcción</b>						
5	Asfalto	0	10.440	75	24.292	34.807
18	Cemento y clinker	0	0	19.485	19.700	39.185
20	Otros materiales de construcción	25	13	640.840	656.281	1.297.159
<b>7. Agroganadero y alimentario</b>						
21	Cereales y sus harinas	0	0	150.211	154.670	304.881
22	Haba de soja	0	0	152.076	169.563	321.639
23	Frutas, hortalizas, legumbres	0	0	258.668	260.976	519.644
24	Vinos, bebidas, alcoholes y derivados	0	0	125.705	125.668	251.372
27	Conservas	0	0	77.166	77.903	155.069
28	Tabaco, café y cacao	5	0	135.130	140.117	275.252
29	Aceites y grasas	0	0	161.312	161.236	322.547
30	Otros productos alimenticios	104	161	879.794	882.915	1.762.974
33	Pesca congelada	0	0	35.902	37.412	73.314
37	Pienso y forrajes	0	0	153.459	158.645	312.104
<b>8. Otras Mercancías</b>						
19	Maderas	0	0	167.891	172.973	340.863
26	Papel y pasta	0	0	502.338	503.272	1.005.610
31	Maquinaria y repuestos	0	2.650	383.669	408.217	794.536
34	Resto mercancía según naturaleza	169	137	796.591	824.401	1.621.298
<b>9. Vehículos y elementos de transporte</b>						
32	Vehículos y sus piezas	0	2	164.040	167.406	331.449
38	Tara de plataformas y vagones (Ro-Ro)	0	0	66.447	66.411	132.857
39	Tara de contenedores (O/D+Tránsito)	796	357	1.118.129	1.311.959	2.431.241
<b>TOTAL</b>		<b>42.532</b>	<b>70.693</b>	<b>9.592.178</b>	<b>10.454.954</b>	<b>20.160.357</b>

#### 4.3.7.4 A Clasificación de las mercancías en tránsito según su naturaleza y presentación

Cod	Mercancía	Graneles líquidos			Graneles sólidos			Carga general contenerizada		
		Carga	Descarga	Total	Carga	Descarga	Total	Carga	Descarga	Total
<b>1. Energético</b>										
1	Crudo de petróleo	0	0	0	0	0	0	4	27	31
2	Fuel-oil	290.953	637.998	928.951	0	0	0	10.944	12.049	22.993
3	Gasóleos	609.423	700.485	1.309.909	0	0	0	2.335	2.430	4.765
4	Gasolina	833.555	916.050	1.749.605	0	0	0	0	7	7
6	Otros productos petrolíferos	11.004	4.963	15.967	0	0	0	7.574	7.876	15.450
7	Gases energéticos del petróleo	0	0	0	0	0	0	81	81	161
12	Carbones	0	0	0	0	0	0	18.591	18.769	37.361
35	Gas natural	16.215	43.887	60.101	0	0	0	0	0	0
51	Biocombustibles	278.344	243.670	522.015	0	0	0	14.953	15.563	30.516
<b>2. Siderúrgico</b>										
8	Mineral de hierro	0	0	0	0	0	0	117	117	234
10	Otros minerales y residuos metálicos	0	0	0	0	0	0	64.796	67.723	132.519
11	Chatarra	0	0	0	0	0	0	75.223	76.403	151.626
13	Productos siderúrgicos	0	0	0	0	0	0	230.865	237.725	468.589
36	Otros productos metalúrgicos	0	0	0	0	0	0	112.159	116.270	228.428
<b>3. Minerales no metálicos</b>										
25	Sal común	0	0	0	0	0	0	33.416	34.374	67.790
52	Otros minerales no metálicos	0	0	0	0	0	0	49.424	54.191	103.615
<b>4. Abonos</b>										
14	Fosfatos	0	0	0	0	0	0	0	0	0
15	Potasas	0	0	0	0	0	0	1.462	1.490	2.952
16	Abono natural/artificial	0	0	0	0	0	0	18.263	19.393	37.656
<b>5. Productos químicos</b>										
17	Productos químicos	139.197	138.322	277.519	0	0	0	815.509	827.800	1.643.309
<b>6. Materiales de construcción</b>										
5	Asfalto	0	34.657	34.657	0	0	0	75	75	150
18	Cemento y clinker	0	0	0	0	0	0	19.485	19.700	39.185
20	Otros materiales de construcción	0	0	0	0	0	0	635.070	650.542	1.285.612
<b>7. Agroganadero y alimentario</b>										
21	Cereales y sus harinas	0	0	0	0	0	0	150.211	154.670	304.881
22	Haba de soja	0	0	0	0	0	0	152.076	169.563	321.639
23	Frutas, hortalizas, legumbres	0	0	0	0	0	0	258.620	260.928	519.548
24	Vinos, bebidas, alcoholes y derivados	0	0	0	0	0	0	98.750	99.228	197.979
27	Conservas	0	0	0	0	0	0	77.166	77.903	155.069
28	Tabaco, café y cacao	0	0	0	0	0	0	134.799	139.781	274.580
29	Aceites y grasas	2.001	2.001	4.002	0	0	0	78.111	79.640	157.751
30	Otros productos alimenticios	0	0	0	0	0	0	876.042	879.220	1.755.261
33	Pesca congelada	0	0	0	0	0	0	35.854	37.412	73.266
37	Pienso y forrajes	0	0	0	0	0	0	153.435	158.621	312.056
<b>8. Otras Mercancías</b>										
19	Maderas	0	0	0	0	0	0	166.694	171.776	338.469
26	Papel y pasta	0	0	0	0	0	0	494.812	495.772	990.583
31	Maquinaria y repuestos	0	0	0	0	0	0	335.774	344.440	680.214
34	Resto mercancía según naturaleza	2.742	322	3.064	0	0	0	760.927	790.012	1.550.939
<b>9. Vehículos y elementos de transporte</b>										
32	Vehículos y sus piezas	0	0	0	0	0	0	128.606	133.661	262.267
38	Tara de plataformas y vagones (Ro-Ro)	0	0	0	0	0	0	0	0	0
39	Tara de contenedores (O/D+Tránsito)	0	0	0	0	0	0	1.118.925	1.312.316	2.431.241
<b>TOTAL</b>		<b>2.183.432</b>	<b>2.722.356</b>	<b>4.905.788</b>	<b>0</b>	<b>0</b>	<b>0</b>	<b>7.131.148</b>	<b>7.467.545</b>	<b>14.598.693</b>

**4.3.7.4 B Clasificación de las mercancías en tránsito según su naturaleza y presentación (continuación)**

Cod	Mercancía	Carga general NO contenerizada			Total Carga general			Total		
		Carga	Descarga	Total	Carga	Descarga	Total	Carga	Descarga	Total
<b>1. Energético</b>										
1	Crudo de petróleo	0	0	0	4	27	31	4	27	31
2	Fuel-oil	0	0	0	10.944	12.049	22.993	301.897	650.047	951.944
3	Gasóleos	0	0	0	2.335	2.430	4.765	611.758	702.915	1.314.673
4	Gasolina	0	0	0	0	7	7	833.555	916.057	1.749.612
6	Otros productos petrolíferos	0	0	0	7.574	7.876	15.450	18.578	12.839	31.417
7	Gases energéticos del petróleo	0	0	0	81	81	161	81	81	161
12	Carbones	0	0	0	18.591	18.769	37.361	18.591	18.769	37.361
35	Gas natural	0	0	0	0	0	0	16.215	43.887	60.101
51	Biocombustibles	0	0	0	14.953	15.563	30.516	293.298	259.233	552.531
<b>2. Siderúrgico</b>										
8	Mineral de hierro	0	0	0	117	117	234	117	117	234
10	Otros minerales y residuos metálicos	0	0	0	64.796	67.723	132.519	64.796	67.723	132.519
11	Chatarra	0	0	0	75.223	76.403	151.626	75.223	76.403	151.626
13	Productos siderúrgicos	1.010	1.034	2.045	231.875	238.759	470.634	231.875	238.759	470.634
36	Otros productos metalúrgicos	4.150	4.126	8.275	116.308	120.395	236.704	116.308	120.395	236.704
<b>3. Minerales no metálicos</b>										
25	Sal común	0	0	0	33.416	34.374	67.790	33.416	34.374	67.790
52	Otros minerales no metálicos	128	128	256	49.552	54.319	103.871	49.552	54.319	103.871
<b>4. Abonos</b>										
<b>14 Fosfatos</b>										
15	Potasas	0	0	0	1.462	1.490	2.952	1.462	1.490	2.952
16	Abono natural/artificial	48	24	72	18.311	19.417	37.728	18.311	19.417	37.728
<b>5. Productos químicos</b>										
17	Productos químicos	4.943	4.895	9.838	820.452	832.695	1.653.147	959.648	971.017	1.930.665
<b>6. Materiales de construcción</b>										
5	Asfalto	0	0	0	75	75	150	75	34.732	34.807
18	Cemento y clinker	0	0	0	19.485	19.700	39.185	19.485	19.700	39.185
20	Otros materiales de construcción	5.795	5.752	11.547	640.865	656.294	1.297.159	640.865	656.294	1.297.159
<b>7. Agroganadero y alimentario</b>										
21	Cereales y sus harinas	0	0	0	150.211	154.670	304.881	150.211	154.670	304.881
22	Haba de soja	0	0	0	152.076	169.563	321.639	152.076	169.563	321.639
23	Frutas, hortalizas, legumbres	48	48	96	258.668	260.976	519.644	258.668	260.976	519.644
24	Vinos, bebidas, alcoholes y derivados	26.954	26.439	53.394	125.705	125.668	251.372	125.705	125.668	251.372
27	Conservas	0	0	0	77.166	77.903	155.069	77.166	77.903	155.069
28	Tabaco, café y cacao	336	336	672	135.135	140.117	275.252	135.135	140.117	275.252
29	Aceites y grasas	81.199	79.595	160.794	159.311	159.235	318.546	161.312	161.236	322.547
30	Otros productos alimenticios	3.856	3.856	7.713	879.898	883.076	1.762.974	879.898	883.076	1.762.974
33	Pesca congelada	48	0	48	35.902	37.412	73.314	35.902	37.412	73.314
37	Pienso y forrajes	24	24	48	153.459	158.645	312.104	153.459	158.645	312.104
<b>8. Otras Mercancías</b>										
19	Maderas	1.197	1.197	2.394	167.891	172.973	340.863	167.891	172.973	340.863
26	Papel y pasta	7.526	7.500	15.027	502.338	503.272	1.005.610	502.338	503.272	1.005.610
31	Maquinaria y repuestos	47.895	66.427	114.322	383.669	410.867	794.536	383.669	410.867	794.536
34	Resto mercancía según naturaleza	33.091	34.205	67.295	794.018	824.216	1.618.234	796.760	824.538	1.621.298
<b>9. Vehículos y elementos de transporte</b>										
32	Vehículos y sus piezas	35.434	33.748	69.182	164.040	167.409	331.449	164.040	167.409	331.449
38	Tara de plataformas y vagones (Ro-Ro)	66.447	66.411	132.857	66.447	66.411	132.857	66.447	66.411	132.857
39	Tara de contenedores (O/D+Tránsito)	0	0	0	1.118.925	1.312.316	2.431.241	1.118.925	1.312.316	2.431.241
<b>TOTAL</b>		<b>320.130</b>	<b>335.746</b>	<b>655.876</b>	<b>7.451.278</b>	<b>7.803.291</b>	<b>15.254.569</b>	<b>9.634.710</b>	<b>10.525.647</b>	<b>20.160.357</b>

#### 4.4. Tráfico interior

No tenemos tráfico interior

#### 4.5. Avituallamientos

CONCEPTOS	TONELADAS
Combustibles líquidos	904.954
Agua	103.099
Hielo	0
Provisiones	15.988
Varios	0
<b>TOTAL</b>	<b>1.024.041</b>

#### 4.6. Pesca capturada

	Peso ( kg )	Valor en 1ª venta ( € )
Moluscos	22.773	166.435
Crustáceos	88.571	2.071.040
Peces	2.076.101	3.911.904
<b>TOTAL PESCA CAPTURADA</b>	<b>2.187.445</b>	<b>6.149.379</b>

#### 4.7. Tráfico de contenedores

##### 4.7.1. Contenedores de 20 pies

	CABOTAJE		EXTERIOR		TOTAL	
	NÚMERO	TONELADAS	NÚMERO	TONELADAS	NÚMERO	TONELADAS
<b>EMBARCADOS</b>	18.663	191.352	293.019	5.380.535	311.682	5.571.887
Con carga	10.712	174.131	247.723	5.280.922	258.435	5.455.053
Vacios	7.951	17.220	45.296	99.614	53.247	116.834
<b>DESEMBARCADOS</b>	11.191	68.209	305.368	5.526.544	316.559	5.594.753
Con carga	2.397	48.715	259.332	5.425.041	261.729	5.473.756
Vacios	8.794	19.494	46.036	101.503	54.830	120.997
<b>TOTAL</b>	<b>29.854</b>	<b>259.561</b>	<b>598.387</b>	<b>10.907.079</b>	<b>628.241</b>	<b>11.166.640</b>
<b>Con carga</b>	<b>13.109</b>	<b>222.846</b>	<b>507.055</b>	<b>10.705.963</b>	<b>520.164</b>	<b>10.928.809</b>
<b>Vacios</b>	<b>16.745</b>	<b>36.715</b>	<b>91.332</b>	<b>201.116</b>	<b>108.077</b>	<b>237.831</b>

##### 4.7.2. Contenedores mayores de 20 pies

	CABOTAJE		EXTERIOR		TOTAL	
	NÚMERO	TONELADAS	NÚMERO	TONELADAS	NÚMERO	TONELADAS
<b>EMBARCADOS</b>	38.828	771.282	538.736	11.592.351	577.564	12.363.634
Con carga	37.582	765.901	483.140	11.369.179	520.722	12.135.080
Vacios	1.246	5.381	55.596	223.172	56.842	228.554
<b>DESEMBARCADOS</b>	42.534	328.160	536.900	8.117.199	579.434	8.445.359
Con carga	10.270	190.370	379.789	7.476.115	390.059	7.666.484
Vacios	32.264	137.790	157.111	641.084	189.375	778.875
<b>TOTAL</b>	<b>81.362</b>	<b>1.099.443</b>	<b>1.075.636</b>	<b>19.709.550</b>	<b>1.156.998</b>	<b>20.808.993</b>
<b>Con carga</b>	<b>47.852</b>	<b>956.271</b>	<b>862.929</b>	<b>18.845.293</b>	<b>910.781</b>	<b>19.801.564</b>
<b>Vacios</b>	<b>33.510</b>	<b>143.172</b>	<b>212.707</b>	<b>864.257</b>	<b>246.217</b>	<b>1.007.429</b>

##### 4.7.3. Total contenedores de 20 pies o mayores

	CABOTAJE		EXTERIOR		TOTAL	
	NÚMERO	TONELADAS	NÚMERO	TONELADAS	NÚMERO	TONELADAS
<b>EMBARCADOS</b>	57.491	962.634	831.755	16.972.887	889.246	17.935.521
Con carga	48.294	940.032	730.863	16.650.101	779.157	17.590.133
Vacios	9.197	22.602	100.892	322.786	110.089	345.388
<b>DESEMBARCADOS</b>	53.725	396.369	842.267	13.643.743	895.992	14.040.112
Con carga	12.667	239.085	639.120	12.901.156	651.787	13.140.240
Vacios	41.058	157.284	203.147	742.587	244.205	899.872
<b>TOTAL</b>	<b>111.216</b>	<b>1.359.003</b>	<b>1.674.022</b>	<b>30.616.630</b>	<b>1.785.238</b>	<b>31.975.633</b>
<b>Con carga</b>	<b>60.961</b>	<b>1.179.117</b>	<b>1.369.983</b>	<b>29.551.256</b>	<b>1.430.944</b>	<b>30.730.373</b>
<b>Vacios</b>	<b>50.255</b>	<b>179.886</b>	<b>304.039</b>	<b>1.065.373</b>	<b>354.294</b>	<b>1.245.260</b>

##### 4.7.4. Contenedores de 20 pies o mayores en tránsito

	CABOTAJE		EXTERIOR		TOTAL	
	NÚMERO	TONELADAS	NÚMERO	TONELADAS	NÚMERO	TONELADAS
<b>EMBARCADOS</b>	176	1.117	338.626	7.130.031	338.802	7.131.148
Con carga	15	379	307.731	7.025.512	307.746	7.025.891
Vacios	161	738	30.895	104.519	31.056	105.257
<b>DESEMBARCADOS</b>	95	687	391.410	7.466.858	391.504	7.467.545
Con carga	25	421	315.846	7.192.287	315.870	7.192.708
Vacios	70	266	75.564	274.571	75.634	274.837
<b>TOTAL</b>	<b>271</b>	<b>1.804</b>	<b>730.036</b>	<b>14.596.889</b>	<b>730.306</b>	<b>14.598.693</b>
<b>Con carga</b>	<b>40</b>	<b>800</b>	<b>623.577</b>	<b>14.217.799</b>	<b>623.616</b>	<b>14.218.599</b>
<b>Vacios</b>	<b>231</b>	<b>1.004</b>	<b>106.459</b>	<b>379.090</b>	<b>106.690</b>	<b>380.094</b>



#### 4.7.5. Total contenedores equivalentes a 20 pies (TEU)

	CABOTAJE		EXTERIOR		TOTAL	
	TEU	TONELADAS	TEU	TONELADAS	TEU	TONELADAS
<b>EMBARCADOS</b>	176	1.117	338.626	7.130.031	338.802	7.131.148
Con carga	15	379	307.731	7.025.512	307.746	7.025.891
Vacíos	161	738	30.895	104.519	31.056	105.257
<b>DESEMBARCADOS</b>	95	687	391.410	7.466.858	391.504	7.467.545
Con carga	25	421	315.846	7.192.287	315.870	7.192.708
Vacíos	70	266	75.564	274.571	75.634	274.837
<b>TOTAL</b>	<b>271</b>	<b>1.804</b>	<b>730.036</b>	<b>14.596.889</b>	<b>730.306</b>	<b>14.598.693</b>
Con carga	40	800	623.577	14.217.799	623.616	14.218.599
Vacíos	231	1.004	106.459	379.090	106.690	380.094

#### 4.7.6. Contenedores equivalentes a 20 pies (TEU) en tránsito

	CABOTAJE		EXTERIOR		TOTAL	
	TEU	TONELADAS	TEU	TONELADAS	TEU	TONELADAS
<b>EMBARCADOS</b>	349	1.117	538.647	7.130.031	538.996	7.131.148
Con carga	27	379	488.029	7.025.512	488.055	7.025.891
Vacíos	322	738	50.619	104.519	50.941	105.257
<b>DESEMBARCADOS</b>	167	687	636.067	7.466.858	636.233	7.467.545
Con carga	45	421	500.557	7.192.287	500.602	7.192.708
Vacíos	122	266	135.510	274.571	135.632	274.837
<b>TOTAL</b>	<b>515</b>	<b>1.804</b>	<b>1.174.714</b>	<b>14.596.889</b>	<b>1.175.229</b>	<b>14.598.693</b>
Con carga	71	800	988.586	14.217.799	988.657	14.218.599
Vacíos	444	1.004	186.128	379.090	186.572	380.094

#### 4.7.7. Mercancías transportadas en contenedores clasificadas según su naturaleza

Cod	Mercancía	Cabotaje			Exterior			Total		
		Carga	Descarga	Total	Carga	Descarga	Total	Carga	Descarga	Total
<b>1. Energético</b>										
1	Crudo de petróleo	19	66	85	5	27	32	24	93	117
2	Fuel-oil	511	787	1.298	23.517	14.204	37.720	24.027	14.991	39.018
3	Gasóleos	0	0	0	2.343	2.447	4.790	2.343	2.447	4.790
4	Gasolina	67	42	109	130	7	137	197	49	245
6	Otros productos petrolíferos	3.812	222	4.033	27.924	19.385	47.309	31.736	19.607	51.343
7	Gases energéticos del petróleo	934	0	934	128	123	251	1.061	123	1.184
12	Carbones	122	343	465	21.130	31.320	52.449	21.252	31.663	52.914
35	Gas natural	0	0	0	0	0	0	0	0	0
51	Biocombustibles	9.634	65	9.700	108.626	39.242	147.868	118.260	39.307	157.567
<b>2. Siderúrgico</b>										
8	Mineral de hierro	23	0	23	1.752	1.565	3.317	1.774	1.565	3.339
10	Otros minerales y residuos metálicos	686	2.185	2.871	174.841	92.131	266.973	175.527	94.316	269.844
11	Chatarra	10	10.325	10.335	92.922	83.397	176.320	92.932	93.723	186.655
13	Productos siderúrgicos	28.642	2.125	30.767	412.372	438.432	850.804	441.014	440.556	881.570
36	Otros productos metalúrgicos	6.317	69	6.385	197.732	219.893	417.626	204.049	219.962	424.011
<b>3. Minerales no metálicos</b>										
25	Sal común	2.092	250	2.342	47.330	35.855	83.186	49.422	36.106	85.528
52	Otros minerales no metálicos	6.457	1.025	7.482	142.936	141.143	284.079	149.393	142.168	291.562
<b>4. Abonos</b>										
14	Fosfatos	0	0	0	285	38	323	285	38	323
15	Potasas	26	6	32	1.955	3.871	5.826	1.981	3.877	5.858
16	Abono natural/artificial	5.361	209	5.570	66.075	38.811	104.887	71.436	39.020	110.457
<b>5. Productos químicos</b>										
17	Productos químicos	105.817	27.860	133.678	2.687.513	2.101.067	4.788.581	2.793.331	2.128.927	4.922.258
<b>6. Materiales de construcción</b>										
5	Asfalto	237	20	257	6.071	76	6.146	6.308	96	6.404
18	Cemento y clinker	444	24	468	30.641	19.880	50.521	31.085	19.904	50.990
20	Otros materiales de construcción	27.125	2.382	29.507	870.440	798.549	1.668.988	897.564	800.930	1.698.495

Cod	Mercancía	Cabotaje			Exterior			Total		
		Carga	Descarga	Total	Carga	Descarga	Total	Carga	Descarga	Total
<b>7. Agroganadero y alimentario</b>										
21	Cereales y sus harinas	5.191	369	5.559	193.385	174.994	368.379	198.576	175.362	373.938
22	Haba de soja	23	0	23	152.355	174.000	326.354	152.378	174.000	326.377
23	Frutas, hortalizas, legumbres	9.036	42.698	51.734	316.421	364.040	680.461	325.457	406.738	732.195
24	Vinos, bebidas, alcoholes y derivados	67.386	2.237	69.624	359.647	136.089	495.736	427.034	138.326	565.360
27	Conservas	9.802	55	9.857	133.329	129.612	262.940	143.131	129.667	272.797
28	Tabaco, café y cacao	8.894	6.494	15.388	213.047	490.564	703.611	221.940	497.058	718.999
29	Aceites y grasas	7.667	4.894	12.561	235.648	108.520	344.169	243.315	113.414	356.730
30	Otros productos alimenticios	81.845	4.233	86.078	2.361.296	929.076	3.290.371	2.443.141	933.309	3.376.450
33	Pesca congelada	664	505	1.169	38.174	68.881	107.054	38.838	69.386	108.223
37	Pienso y forrajes	59.805	2.435	62.240	1.073.560	208.158	1.281.718	1.133.366	210.593	1.343.959
<b>8. Otras Mercancías</b>										
19	Maderas	1.380	4.987	6.367	180.382	179.882	360.265	181.762	184.870	366.632
26	Papel y pasta	21.089	30.996	52.085	1.836.611	666.968	2.503.579	1.857.700	697.964	2.555.664
31	Maquinaria y repuestos	97.823	11.346	109.170	680.891	916.579	1.597.470	778.714	927.926	1.706.640
34	Resto mercancía según naturaleza	173.972	28.328	202.300	1.219.118	1.892.668	3.111.786	1.393.090	1.920.996	3.314.087
<b>9. Vehículos y elementos de transporte</b>										
32	Automóviles y piezas	10.763	1.105	11.868	226.608	284.762	511.370	237.371	285.868	523.238
38	Tara de plataformas y vagones (Ro-Ro)	0	0	0	0	0	0	0	0	0
39	Tara de contenedores (O/D+Tránsito)	208.958	207.680	416.638	2.835.746	2.837.487	5.673.234	3.044.705	3.045.167	6.089.872
	<b>Total</b>	<b>962.634</b>	<b>396.369</b>	<b>1.359.003</b>	<b>16.972.887</b>	<b>13.643.743</b>	<b>30.616.630</b>	<b>17.935.521</b>	<b>14.040.112</b>	<b>31.975.633</b>

#### 4.8. Resumen general del tráfico marítimo

##### 4.8.1. Cuadro general nº 1

CONCEPTOS	TONELADAS	
	PARCIALES	TOTALES
<b>GRANELES LÍQUIDOS</b>		<b>12.862.070</b>
Productos petrolíferos	6.721.087	
Gas natural	3.031.539	
Otros líquidos	3.109.443	
<b>GRANELES SÓLIDOS</b>		<b>4.012.867</b>
<b>MERCANCÍA GENERAL</b>		<b>41.596.264</b>
TRAFICO INTERIOR		0
<b>AVITUALLAMIENTO</b>		<b>1.024.041</b>
Productos petrolíferos	904.954	
Resto	119.088	
<b>PESCA FRESCA</b>		<b>2.187</b>
<b>TOTAL</b>		<b>59.497.430</b>

##### 4.8.2. Cuadro general nº 2 (incluido el tráfico interior, avituallamiento y pesca fresca)

CONCEPTOS	TONELADAS
Mercancías embarcadas	28.943.826
Mercancías desembarcadas	30.528.136
Mercancías transbordadas	25.467
<b>TOTAL</b>	<b>59.497.430</b>

#### 4.8.3. Cuadro general nº 3

CONCEPTOS	TONELADAS	
	PARCIALES	TOTALES
<b>COMERCIO EXTERIOR</b>		<b>27.572.363</b>
<b>Importadas</b>		<b>15.369.533</b>
Graneles líquidos	6.893.997	
Graneles sólidos	2.206.805	
Mercancía general	6.268.731	
<b>Exportadas</b>		<b>12.202.830</b>
Graneles líquidos	303.590	
Graneles sólidos	1.655.795	
Mercancía general	10.243.446	
<b>COMERCIO NACIONAL</b>		<b>3.598.579</b>
<b>MERCANCÍAS EN TRÁNSITO</b>		<b>17.596.259</b>
<b>MERCANCÍAS TRANSBORADAS</b>		<b>9.678.533</b>
<b>TARAS DE EQUIPAMIENTOS</b>		<b>25.467</b>
<b>PESCA FRESCA, AVITUALLAMIENTO Y TRAFICO INTERIOR</b>		<b>1.026.229</b>
<b>TOTAL</b>		<b>59.497.430</b>

#### 4.9 Tráfico terrestre

MEDIO DE TRANSPORTE UTILIZADO PARA LA ENTRADA O SALIDA DE LA ZONA DE SERVICIO DEL PUERTO	TONELADAS		TOTAL
	CARGADAS EN BARCO	DESCARGADAS EN BARCO	
Ferrocarril	1.883.951	929.558	2.813.509
Carretera	16.379.819	16.044.886	32.424.705
Tubería	21.305	3.025.857	3.047.163
Otros medios	0	0	0
Sin transporte terrestre	9.634.710	10.551.114	20.185.825
<b>TOTAL DE MERCANCÍAS</b>	<b>27.919.785</b>	<b>30.551.416</b>	<b>58.471.201</b>
<b>PESCA, AVITUALLAMIENTO Y TRÁFICO INTERIOR O LOCAL</b>	<b>1.024.041</b>	<b>2.187</b>	<b>1.026.229</b>
<b>TOTAL</b>	<b>28.943.826</b>	<b>30.553.603</b>	<b>59.497.430</b>



## 5 Utilización del puerto

**Este capítulo explica la actividad del Port de Barcelona a lo largo del 2020 desde una perspectiva diferente a la del capítulo anterior.**

**Ofrece datos sobre el uso de las diversas instalaciones portuarias, desde las mercancías embarcadas y desembarcadas en cada muelle, hasta el número de buques entrados en el dique seco y su tonelaje, pasando por la suma de las esloras de los buques atracados durante el año 2020.**

- 5.1. Utilización de muelles**
- 5.2. Dársenas**
- 5.3. Amarres de punta**
- 5.4. Atraques**
- 5.5. Ocupación de superficie**
- 5.6. Medios mecánicos de tierra**
  - 5.6.1. Grúas**
- 5.7. Carretillas**
- 5.8. Cintas transportadoras**
- 5.9. Palas cargadoras**
- 5.10. Tracción de maniobras**
- 5.11. Vagones**
- 5.12. Camiones**
- 5.13. Básculas**
- 5.14. Grúas flotantes**
- 5.15. Remolcadores**
- 5.16. Varaderos**
- 5.17. Descripción de terminales y muelles operativos**
- 5.18. Dique flotante**
- 5.19. Barcazas**
- 5.20. Dique seco**

## 5 Utilización del Puerto

### 5.1. Utilización de muelles. Toneladas

Muelle	Envase	EMBARQUE	DESEMBARQUE	TRÁNSITO	TOTAL
ADOSSAT 0	Carga general	889.058	393.202	25.358	1.307.618
ADOSSAT D	Graneles líquidos	0	0	1.835	1.835
ADOSSAT D	Carga general	659.388	328.418	0	987.806
ORIENTAL	Carga general	0	0	2.685	2.685
MOLL DEL DIC FLOTANT	Carga general	0	0	2.755	2.755
MOLL DEL DIC SEC	Carga general	0	0	9.423	9.423
MARINA'92 C	Carga general	0	0	489	489
RELOTGE	Carga general	0	0	655	655
BARCELONA (NORD)	Carga general	232.686	100.773	0	333.460
BARCELONA (SUD)	Carga general	147.855	92.774	0	240.628
SANT BERTRAN A	Carga general	993.376	529.790	0	1.523.166
SANT BERTRAN B	Carga general	262.392	152.011	0	414.403
PONENT (NORD)	Carga general	142.667	90.137	2.580	235.384
PONENT (EST)	Carga general	0	0	931	931
PONENT (SUD)	Carga general	707.241	667.786	240.597	1.615.623
COSTA	Carga general	1.363.108	1.063.613	340.622	2.767.343
CONTRADIC (NORD)	Graneles sólidos	122.374	0	0	122.374
CONTRADIC (NORD)	Carga general	15.074	15.190	10.978	41.242
CONTRADIC (EST)	Graneles sólidos	0	978.139	0	978.139
CONTRADIC (SUD)	Graneles líquidos	68.350	3.204	0	71.554
CONTRADIC (SUD)	Graneles sólidos	1.165.187	348.195	0	1.513.382
CONTRADIC (SUD)	Carga general	31.589	20.120	0	51.708
OEST	Graneles líquidos	33.537	0	0	33.537
OEST	Graneles sólidos	1.535	243.448	0	244.983
OEST	Carga general	1.673	0	0	1.673
SUD (NORD)	Carga general	370.133	169.849	176.520	716.501
SUD (EST)	Carga general	3.586.741	2.285.702	2.379.969	8.252.412
SUD (SUD)	Graneles líquidos	0	271.243	36.324	307.567
SUD (EN ESPERA)	Carga general	0	2.368	5.273	7.641
ALVAREZ DE LA CAMPA	Graneles líquidos	122.270	240.647	192.778	555.695
ALVAREZ DE LA CAMPA	Graneles sólidos	385.463	764.651	0	1.150.114
PRINCEP D'ESPANYA	Carga general	328.626	205.985	2.221	536.832
DARSENA SUD A	Carga general	135.259	70.501	5.136	210.895
DARSENA SUD C	Carga general	80.175	46.665	17.922	144.761
DARSENA INTERIOR A	Carga general	145.400	80.362	15.767	241.529
DARSENA INTERIOR B	Carga general	1.597	0	1.177	2.774
INFLAMABLES A	Graneles líquidos	51.448	463.650	428.376	943.475
INFLAMABLES B	Graneles líquidos	0	171.478	205.030	376.508
INFLAMABLES C	Graneles líquidos	69.408	557.828	235.819	863.055
INFLAMABLES D	Graneles líquidos	2.005	232.821	305.858	540.684
INFLAMABLES D	Graneles sólidos	0	3.874	0	3.874
INFLAMABLES E	Graneles líquidos	16.728	638.491	233.454	888.673
INFLAMABLES F	Graneles líquidos	16.248	224.769	381.168	622.185
INFLAMABLES G	Graneles líquidos	35.818	149.639	845.126	1.030.582
NOU CONTRADIC B	Carga general	1.704	0	0	1.704
NOU CONTRADIC C	Graneles líquidos	5.090	2.962.290	58.266	3.025.647
NOU CONTRADIC C	Carga general	0	1	0	1
34B	Graneles líquidos	9.326	1.584.526	1.981.754	3.575.606
PRAT	Carga general	6.084.545	3.846.165	12.011.807	21.942.517
DIQUE SUR	Carga general	0	0	1.704	1.704
<b>TOTAL</b>		<b>18.285.075</b>	<b>20.000.301</b>	<b>20.160.357</b>	<b>58.445.734</b>

## 5.2. Dársenas

Número de buques fondeados	-
G.T. de buques fondeados	-
G.T. por días de fondeo	-

## 5.3. Amarres de punta

Número de buques amarrados	46
G.T. de buques amarrados	59.361,00
G.T. por días de amarrados	162,19

## 5.4. Atraques

Número de buques atracados	6.876
Metros lineales de atraque (suma de esloras)	1.272.836,91
Metros lineales por días de atraque	3.477,70

## 5.5. Ocupación de superficie

ZONAS	DESCUBIERTAS (m <sup>2</sup> /día)	CUBIERTAS (m <sup>2</sup> /día)	TOTALES (m <sup>2</sup> /día)
Zona de muelles	1.106,30	0,00	1.106,30
Otras zonas			
TOTAL	1.106,30	0,00	1.106,30

## 5.6. Medios mecánicos de tierra

### 5.6.1. Grúas

TIPO DE GRÚAS	CON PULPO		CON CUCHARA		TOTALES	
	Horas	Toneladas	Horas	Toneladas	Horas	Toneladas
GRÚAS DE PARTICULARES						
Mayor de 40 tn.	0	0	981	275.423	981	275.423
Mayor de 100 tn.	608	310.000	0	0	608	310.000
<b>TOTAL GRÚAS DE PARTICULARES</b>	<b>608</b>	<b>310.000</b>	<b>981</b>	<b>275.423</b>	<b>1.589</b>	<b>585.423</b>

### 5.7. Carretillas elevadoras

Horas.-	-
---------	---

### 5.8. Cintas transportadoras

Horas.-	-
---------	---

### 5.9. Palas cargadoras

Horas.-	-
---------	---

### 5.10. Tracción de maniobras

Horas.-	-
---------	---

### 5.11. Vagones

Núm. vagones transportados	-
----------------------------	---

### 5.12. Camiones

Núm. camiones entrados en el puerto	-
-------------------------------------	---

### 5.13. Básculas

Núm. pesadas	-
Toneladas	-

### 5.14. Grúas flotantes

Núm. de servicios -	-
Horas.-	-

**5.15. Remolcadores**

Núm. de servicios -

-

Horas.-

**5.16. Varaderos**

Número de varadas -

-

Toneladas varadas

**5.17. Descripción de terminales y muelles operativos****5.18. Dique flotante**

Núm. buques -

-

GT

**5.19. Barcazas**

Núm. de servicios -

-

Horas.-

**5.20. Dique seco**

Número de varadas -

2

Toneladas varadas

5.577





## **6 Obras**

**Dentro de este capítulo figuran las inversiones en obras realizadas, total o parcialmente, durante el año 2020 por la Autoridad Portuaria de Barcelona. También se incluye una breve descripción de las obras principales.**

### **6.1. Obras en ejecución o finalizadas durante el año**

### **6.2. Breve descripción de las obras más importantes**

## 6 Obras

### 6.1. Obras en ejecución o finalizadas durante el año

	Código APB	Código de inversión (Puertos del Estado)	TÍTULO	Presupuesto de adjudicación	Certificado hasta el 31/12/19 (a)	Certificado durante el año 2020 (b)	Certificado a origen (a+b)	Situación a 31/12/2020
1	OB-GP-M-0752/2014	PBN1A2805E001	MODIFICADO ATRAQUE DE SERVICIOS PORTUARIOS (35A)	1.874.683,54	117.904,55	1.570.987,89	1.688.892,44	Finalizada
2	OB-GP-M-0723/2012	PBN1A9609E001	MODIFICADO AMPLIACION DEL MUELLE ADOSADO 3ª FASE. CONSOLIDACIÓN	2.558.068,72	0,00	1.901.497,28	1.901.497,28	En ejecución
3	OB-GP-M-0772/2015	PBN1A9616E001	MODIFICADO MEJORA DEL SISTEMA DE AMARRE EN MUELLE ADOSADO. INSERCIÓN DE BOLARDOS EN LINEA DE MUELLE. TERMINALES C Y D	2.509.900,84	1.304.078,56	1.205.822,28	2.509.900,84	Finalizada
4	OB-GP-M-0829/2018	PBN1A4406E001	MODIFICADO AMPLIACIÓN DEL MUELLE ADOSADO 2ª FASE B. CONSOLIDACIÓN	1.459.075,05	1.338.059,88	121.015,17	1.459.075,05	Finalizada
5	OB-GP-P-0622/2008	PBN1A4383E001	MOVIMIENTO DE PRECARGAS (ACTUACIÓN 7) TERMINAL PRAT	4.034.822,37	4.034.822,37	0,00	4.034.822,37	Finalizada
6	OB-GP-P-0634/2008	PBN1C5003E001	REHABILITACIÓN EDIFICIO PORTAL DE LA PAU	8.026.076,89	1.626.435,92	345.323,95	1.971.759,87	Obra suspendida. Se licitará de nuevo.
7	OB-GP-P-0771/2015	PBN1E1058E001	MEJORA ACCESIBILIDAD VIARIA ZONA CRUCEROS. AMPLIACIÓN DE LA PUERTA 2	1.221.582,13	0,00	121.316,59	121.316,59	En ejecución
8	OB-GP-P-0773/2015	PBN1A3379E001	AMPLIACIÓN DEL MUELLE ADOSADO 3ª FASE	26.140.754,92	25.942.641,20	198.113,72	26.063.957,79	Finalizada
9	OB-GP-P-0779/2015	PBN1A9618E001	URBANIZACIÓN RONDA DEL PORT. TRAMO IV (BUNGE). FASE 2	2.226.462,37	1.159.825,38	1.066.636,99	2.226.462,37	Finalizada
10	OB-GP-P-0785/2015	PBN1A9620E001	TERMINAL INTERMODAL PORT DE BARCELONA. MOVIMIENTO DE PRECARGAS (ACTUACIÓN 1)	2.007.893,23	0,00	2.007.893,23	2.007.893,23	Finalizada
11	OB-GP-P-0795/2016	PBN1A9628E001	ACONDICIONAMIENTO DE NUEVO DEPOT EN AMPLIACIÓN SUR	524.346,08	0,00	524.346,08	524.346,08	Finalizada
12	OB-GP-P-0806/2017	PBN1A4401E001	MOTA DE CIERRE MUELLE PRAT FASE III	2.979.085,79	1.933.690,32	462.772,44	2.396.462,76	Finalizada
13	OB-GP-P-0822/2018	PBN1A9654E001	TERMINAL INTERMODAL PORT DE BARCELONA. MOVIMIENTO DE PRECARGAS (ACTUACIÓN 2)	568.007,41	0,00	1.052,49	462.772,44	En ejecución
14	OB-GP-P-0849/2019	PBN1G6001E001	REDACCIÓN, DIRECCIÓN DE OBRA Y EJECUCIÓN DEL PROYECTO <DEMOLICIÓN INSTALACIONES TRAMER. MUELLE CONTRADIQUE NORTE>	373.120,75	0,00	0,00	1.052,49	En ejecución
15	OB-GP-P-0852/2020	PBN1A2809E001	REPARACIÓN DAÑOS ACONTECIDOS A LOS DIQUES Y ZONAS ADYACENTES POR EL TEMPORAL GLORIA EN EL PUERTO DE BARCELONA	1.641.145,30	0,00	0,00	0,00	Finalizada
OTRAS ACTUACIONES				4.039.813,95		1.398.924,54	1.398.924,54	
<b>OBRAS DE GRAN PRESUPUESTO (A)</b>						<b>10.925.702,65</b>		
<b>SALDOS DE LIQUIDACIÓN Y REVISIONES DE PRECIOS (B)</b>						<b>1.763.765,64</b>		
<b>OBRAS DE PEQUEÑO PRESUPUESTO (C)</b>						<b>5.670.163,59</b>		
<b>TOTAL (A) + (B) + (C)</b>						<b>18.359.631,88</b>		

## 6.2. Breve descripción de las obras más importantes

Código de inversión OPPE	Código APB	Título
1	PBN1A2805E001	OB-GP-M-0723/2012
		<p><b>MODIFICADO ATRAQUE DE SERVICIOS PORTUARIOS (35A)</b></p> <p><b>Justificación:</b> La ubicación de un muelle para atraque de los distintos servicios portuarios que se prestan en el Puerto de Barcelona ha sido un tema complejo de compatibilizar y encajar con los muelles disponibles no sujetos a concesión y/o destinados a actividades específicas. Con motivo de la ampliación del puerto hacia el sur, y aprovechando la ampliación de superficie del muelle de la Energía, se plantea ubicar en un punto un poco más centrado, respecto a todo el ámbito portuario, una zona dedicada a estas actividades. Actualmente, se plantea una nueva concesión de Marpol en la esquina sur de la ampliación actual del Muelle de la Energía, que desarrollará la recogida y actividad vía marítima. Por ello, es necesario plantear un muelle de amarre y embarque ligero para esta actividad. En una segunda fase se prevé ampliar y completar el atraque para otras necesidades de servicios náuticos.</p> <p><b>Descripción:</b> Consiste en la infraestructura necesaria para poder materializar, en la alineación 35 o esquina sur de la ampliación del Muelle de la Energía, una zona de atraque que permita la operativa de servicios Marpol que van a iniciar su actividad en una parcela adyacente.</p>
2	PBN1A9609E001	OB-GP-M-0761/2014
		<p><b>MODIFICADO AMPLIACIÓN DEL MUELLE ADOSADO 3ª FASE. CONSOLIDACIÓN</b></p> <p><b>Justificación:</b> Dentro de los planes de ampliación y desarrollo de la actividad de cruceros en el Puerto de Barcelona, se prevé la consolidación de la actividad de cruceros en el Muelle Adosado y la ubicación de una futura terminal H en la última alineación del Muelle, en el espacio actualmente ocupado por Terminal Port Nou. Se plantea un modelo concesional en el que el futuro concesionario acometerá la inversión principal de la terminal y la urbanización de la zona concesional. No obstante, se prevé la necesidad de tener que ejecutar la urbanización de la zona no concesionada para adaptarla a los nuevos requerimientos y usos propios de la actividad de cruceros.</p> <p><b>Descripción:</b> Consiste en la realización de la consolidación mediante precargas de las explanadas asociadas a la ampliación del Muelle Adosado 3ª fase.</p>
3	PBN1A9616E001	OB-GP-M-0772/2015
		<p><b>MODIFICADO MEJORA DEL SISTEMA DE AMARRE EN MUELLE ADOSADO. INSERCIÓN DE BOLARDOS EN LINEA DE MUELLE. TERMINALES C Y D</b></p> <p><b>Justificación:</b> La presencia más permanente de grandes cruceros y otros homólogos o similares, motivó la revisión y actualización del sistema de amarre del Muelle Adosado, dedicado en exclusiva al atraque de cruceros. Se puso de manifiesto la necesidad de una actualización y mejora en su conjunto, tanto en bolardos como en defensas, para adecuarlo a las necesidades de los grandes cruceros que actualmente operan en el Puerto de Barcelona.</p> <p><b>Descripción:</b> Actuación para mejorar el sistema de amarre en la zona del Muelle Adosado para adecuarlo al tamaño máximo de crucero tipo que opera actualmente. Concretamente, en esta actuación se prevé la inserción de bolardos en la actual línea de muelle, para aumentar su número y dar mayor operatividad, versatilidad y seguridad al atraque de los cruceros. A su vez, dado que se actúa generalizadamente en la superestructura del muelle, se plantea la renovación de los carriles de rodadura de los fingers de embarque y desembarque.</p>
4	PBN1A4406E001	OB-GP-M-0829/2018
		<p><b>MODIFICADO AMPLIACIÓN DEL MUELLE ADOSADO 2ª FASE B. CONSOLIDACIÓN</b></p> <p><b>Justificación:</b> El Plan Director del puerto de Barcelona ya contempla como una de sus actuaciones la construcción o la prolongación de un muelle adosado al dique del Este. En la actualidad, y con motivo de la reordenación de las terminales de contenedores del puerto, y en concreto en base a los acuerdos concesionales alcanzados con la terminal de Port Nou, es preciso acometer un nuevo tramo de Muelle Adosado de unos 290 ml de longitud.</p> <p><b>Descripción:</b> El objeto de la presente obra es colocar una precarga de tierras sobre los rellenos, así como sobre los cajones que conforman la nueva línea de muelle ejecutada de acuerdo con el Proyecto Constructivo de la ampliación del Muelle Adosado 2ª Fase B.</p>
5	PBN1A4383E001	OB-GP-P-0622/2008
		<p><b>MOVIMIENTO DE PRECARGAS (ACTUACIÓN 7) TERMINAL PRAT</b></p> <p><b>Justificación:</b> En el año 2012, comenzó a operar la terminal BEST, ubicada en el Muelle Prat. Posteriormente, se ha ido ampliando el espacio de operativa disponible en régimen de concesión. Actualmente, queda por entregar al concesionario espacio de zona de almacenamiento, correspondiente a unas 20 Ha. Esta actuación, permitirá poner a disposición de BEST dicha superficie, conforme al contrato concesional.</p> <p><b>Descripción:</b> El objeto de la presente actuación es la retirada parcial de la precarga existente en el Muelle Prat, así como la formación de la explanada correspondiente (hasta alcanzar la cota de coronación de la explanada de almacenamiento solicitada por el concesionario).</p>
6	PBN1C5003E001	OB-GP-P-0634/2008
		<p><b>REHABILITACIÓN EDIFICIO PORTAL DE LA PAU</b></p> <p><b>Justificación:</b> El edificio de la Autoridad Portuaria, situado en la plaza del Portal de la Pau, data de inicios del siglo XX y ha sufrido importantes actuaciones desde su construcción. Por su antigüedad y las actuaciones que se han desarrollado, presenta una serie de patologías que aconsejan afrontar un proyecto de rehabilitación.</p> <p><b>Descripción:</b> Los trabajos consisten en rehabilitar totalmente el edificio, tanto en arquitectura, como en instalaciones, así como la reurbanización del espacio situado al norte, que se había destinado a aparcamiento.</p>
7	PBN1E1058E001	OB-GP-P-0771/2015
		<p><b>MEJORA ACCESIBILIDAD VIARIA ZONA CRUCEROS. AMPLIACIÓN DE LA PUERTA 2</b></p> <p><b>Justificación:</b> Dentro del plan de ampliación y desarrollo de la actividad de cruceros en el Puerto de Barcelona, se prevé la construcción de unas nuevas terminales E y F en el Muelle Adosado, justo al sur de las cuatro actuales. Se plantea un modelo concesional en el que los futuros concesionarios acometerán la inversión principal de la terminal y la urbanización de la zona concesional. El previsible incremento de tráfico y de circulaciones por el aumento de operativa de pasajeros, con nuevas terminales de grandes dimensiones, hace prever la necesidad de realizar actuaciones de mejora de accesibilidad en las terminales de cruceros.</p> <p><b>Descripción:</b> Como una de las actuaciones de mejora de la accesibilidad a la zona de cruceros, se plantea la ampliación de la Puerta 2 de acceso al Muelle Adosado. Se pretende su desdoblamiento en dos controles o garitas de acceso, para lo que es necesario proceder a su desplazamiento. Además de la reorganización y redistribución del control, es preciso trasladar y remodelar la rotonda de distribución del tráfico que hay adyacente al control de acceso.</p>
8	PBN1A3379E001	OB-GP-P-0773/2015
		<p><b>AMPLIACIÓN DEL MUELLE ADOSADO 3ª FASE</b></p> <p><b>Justificación:</b> El Plan Director del Puerto de Barcelona se desarrolla en el marco del Plan Delta. Una de las actuaciones que se contemplan en dicho Plan es el proyecto constructivo de ampliación del Muelle Adosado 3ª Fase. Con esta obra se prolonga hacia el sur el Muelle Adosado 2B. Por una parte, la reordenación de las terminales de contenedores del puerto y por otra, la construcción de una nueva terminal para el atraque de buques tipo crucero, comportan la prolongación del Muelle Adosado con un nuevo tramo de unos 476 m de longitud total y 12 m de profundidad del muelle. El proyecto también incluye la ampliación de la explanada posterior del Muelle Adosado 2B en una longitud de unos 480 m, rematada por una mota de contención perpendicular al muelle. El emplazamiento de ésta, ubicada al sur del tacón, garantiza la operativa terrestre de embarque y desembarque. A su vez, la configuración en planta del tacón ro-ro permitirá en el futuro, debido a su anchura, el embarque y desembarque simultáneo de dos buques. Esta característica dotará de total operativa al muelle cuando se prolonguen por el sur fases posteriores del Muelle Adosado.</p> <p><b>Descripción:</b> La finalidad de esta actuación es prolongar la segunda alineación del Muelle Adosado para generar una línea de atraque adicional de 476 m y 12 m de calado, prevista a corto y medio plazo, para construir una nueva terminal de buques tipo crucero.</p>

9	PBN1A9618E001	OB-GP-P-0779/2015	<p>URBANIZACIÓN RONDA DEL PORT. TRAMO IV (BUNGE). FASE 2</p> <p>Justificación: Una vez se materialice el cambio de operativa de accesos y salidas de la terminal de contenedores TCB, tras concluirse su proceso de ampliación, debe plantearse una reestructuración de la vialidad de dicha zona que permita compatibilizar, tanto un uso restringido a usos portuarios en el muelle del Contradique, como una óptima operativa de salida de la terminal de TCB, la operativa de la terminal de BUNGE, ubicada junto a la carretera de circunvalación, y que a su vez sea compatible con los usos de short sea shipping presentes en el muelle de Costa.</p> <p>Descripción: Consiste en la reestructuración viaria y reurbanización del ámbito de la carretera de circunvalación, tramo IV, junto a la terminal de BUNGE, así como los viales adyacentes, para compatibilizarlo a las nuevas necesidades y reestructuraciones de usos previstas en la zona, teniendo en cuenta la ejecución previa de la fase en que ya se ha trasladado el control de la Puerta 25.</p>
10	PBN1E9620E001	OB-GP-P-0785/2015	<p>TERMINAL INTERMODAL PORT DE BARCELONA. MOVIMIENTO DE PRECARGAS (ACTUACIÓN 1)</p> <p>Justificación: La ampliación sur del Puerto de Barcelona implicó el desvío hacia el sur del tramo final del río Llobregat. El Estudio Informativo del Proyecto de los Nuevos Accesos Sur, Ferroviario y Viario al Puerto de Barcelona asignó a este espacio un papel fundamental en el desarrollo de los nuevos accesos, viario y ferroviario. Se garantiza así la adecuada conectividad con las redes generales de transporte de las nuevas terminales marítimas que se implantarán en la zona de ampliación. Adicionalmente, el estudio informativo contemplaba el desarrollo en ese espacio de un sistema de terminales ferroviarias; de expedición/recepción y carga/descarga. El complejo ferroviario para desarrollar en ese ámbito ha sido denominado Terminal Intermodal Port de Barcelona.</p> <p>Las características geotécnicas, tanto del relleno del antiguo cauce como de los terrenos deltaicos bajo el mismo, hacen necesario una mejora de sus características, como paso previo a la ejecución de las infraestructuras viarias y ferroviarias previstas. El método habitualmente empleado para obtener ese resultado es la mejora del terreno mediante precargas.</p> <p>Descripción: El objeto de la presente actuación consiste en definir la precarga necesaria en el tramo del antiguo cauce situado entre la Ronda del Port, tramo 12, y el corredor de servicios existentes cerca del tramo de conexión entre la calle A de la Zona Franca y la calle 114 del Polígono Pratense.</p> <p>Aunque el proyecto define las precargas en ese ámbito, sólo se incluye en éste la ejecución de las precargas en la zona adyacente a la Ronda del Port. El resto de las precargas definidas por este proyecto se realizarán en el ámbito de otros proyectos de la Autoridad Portuaria de Barcelona.</p>
11	PBN1A9628E001	OB-GP-P-0795/2016	<p>ACONDICIONAMIENTO DE NUEVO DEPOT EN AMPLIACIÓN SUR</p> <p>Justificación: Asociado al crecimiento de actividad de la terminal BEST en la zona de ampliación sur, se plantea la necesidad e idoneidad de contar con una instalación de DEPOT de gestión de contenedores vacíos en el ámbito de la ampliación sur.</p> <p>Descripción: Consiste en el acondicionamiento de superficies y accesibilidad para la ubicación de un nuevo DEPOT adyacente a la terminal BEST en la zona de ampliación sur. Incluye principalmente las labores de retirada de precargas asociadas a la finalización de la consolidación de terrenos, explanación, acometida y acondicionamiento de servicios, así como dotar de accesibilidad a la instalación.</p>
12	PBN1A4401E001	OB-GP-P-0806/2017	<p>MOTA DE CIERRE MUELLE PRAT FASE III</p> <p>Justificación: Por una parte, las necesidades futuras de superficies en el ámbito del Muelle Prat, donde la prolongación o extensión en su fase III está planificada y prevista como opción dentro de la concesión de BEST-HPH. Por otra, la posibilidad y necesidad de gestión de tierras, precargas, y rellenos en el ámbito portuario, y a su vez los amplios plazos necesarios para la generación de rellenos en el ámbito de la ampliación sur, tanto por su volumen como por condicionantes geotécnicos y plazos de consolidación necesarios. Todo ello comporta la necesidad de construir recintos de delimitación de explanadas con el fin de ir generando terrenos, de forma independiente a la construcción de los muelles.</p> <p>Descripción: La presente actuación tiene por objeto la construcción de la mota de delimitación de la superficie de explanada asociada al muelle Prat Fase III que permita anticipar el relleno de dicha explanada, así como la consolidación de los terrenos, de forma independiente a la construcción del muelle.</p>
13	PBN1A9654E001	OB-GP-P-0822/2018	<p>TERMINAL INTERMODAL PORT DE BARCELONA. MOVIMIENTO DE PRECARGAS (ACTUACIÓN 2)</p> <p>Justificación: El planteamiento de desarrollo ferroviario del Puerto de Barcelona, así como su Plan Director Ferroviario incluyen el aprovechamiento de los terrenos del antiguo cauce del río Llobregat para la creación de una serie de terminales ferroviarias, tanto de carga y descarga como de expedición y recepción.</p> <p>Descripción: Consiste en la ejecución de la segunda fase de los trabajos de consolidación y precarga de los terrenos del antiguo cauce del río Llobregat en los que se ubicará la terminal.</p>
14	PBN1G6001E001	OB-GP-P-0849/2019	<p>REDACCIÓN, DIRECCIÓN DE OBRA Y EJECUCIÓN DEL PROYECTO &lt;DEMOLICIÓN INSTALACIONES TRAMER. MUELLE CONTRADIQUE NORTE&gt;</p> <p>Justificación: El concesionario Tramer-Iberpotash está construyendo unas nuevas instalaciones en el Muelle Álvarez de la Campa. Una vez se hallen operativas, deberá abandonar sus antiguas instalaciones ubicadas en el Muelle del Contradique Norte. Ya está previsto destinar dicho espacio a ampliar la terminal de Grimaldi, ubicada en el adyacente Muelle de Costa. Antes de entregar estos espacios al nuevo concesionario es preciso dismantelar las antiguas instalaciones de Tramer. Como en su momento Tramer asumió el dismantelamiento de las antiguas instalaciones presentes en el ámbito del muelle Álvarez de la Campa, donde ubica su nueva terminal, el Puerto debe asumir el dismantelamiento de las instalaciones que dejará en el Muelle del Contradique.</p> <p>Descripción: El objeto del contrato contempla la redacción, dirección de obra y ejecución de este proyecto. Los trabajos comprenden: - La redacción del proyecto constructivo para la demolición. - Las autorizaciones y permisos de cualquier tipo. - La ejecución de las obras de demolición mecánica y manual necesarias en cada caso para el conjunto de edificaciones, vías métricas e infraestructuras. - La dirección de la obra con técnico competente.</p>
15	PBN1A2809E001	OB-GP-P-0852/2020	<p>REPARACIÓN DAÑOS ACONTECIDOS A LOS DIQUES Y ZONAS ADYACENTES POR EL TEMPORAL GLORIA EN EL PUERTO DE BARCELONA</p> <p>Justificación: Como consecuencia de la excepcional borrasca Gloria de finales de enero de 2020 y el consiguiente y significativo temporal marítimo que generó, se produjeron ciertos daños relevantes en los diques de abrigo que deben ser reparados de forma urgente.</p> <p>Descripción: Consiste en las obras de reparación ineludibles de los daños generados en los diques y zonas adyacentes debidos al temporal asociado a la borrasca Gloria de enero de 2020.</p>



## **7 Líneas marítimas regulares**

**7.1. Armador/Consignatario**

**7.2. Áreas geográficas**

**7.3. Descripción de las áreas geográficas**

## 7 Líneas marítimas regulares

### 7.1. Armador/Consignatario

Nº	ARMADOR	CONSIGNATARIO	ROTACIÓN PUERTOS
<b>España</b>			
5	FLOTA SUARDIAZ	VAPORES SUARDIAZ BARCELONA S.A.	Barcelona, Las Palmas, Sta. Cruz de Tenerife, Barcelona
151	ARKAS CONTAINER TRANSPORT SA	ARKAS SPAIN S A	Barcelona, Valencia, Sta. Cruz de Tenerife, Las Palmas, Sta. Cruz de Tenerife, Sta. Cruz de la Palma, Alicante, Valencia, Barcelona
151	BOLUDA LINES	BOLUDA LINES S.A.	Barcelona, Valencia, Sta. Cruz de Tenerife, Las Palmas, Sta. Cruz de Tenerife, Sta. Cruz de la Palma, Alicante, Valencia, Barcelona
151	CMA CGM	CMA CGM IBERICA S.A.U.	Barcelona, Valencia, Sta. Cruz de Tenerife, Las Palmas, Sta. Cruz de Tenerife, Sta. Cruz de la Palma, Alicante, Valencia, Barcelona
151	CONTENOSA S.A.	CONTENOSA	Barcelona, Valencia, Sta. Cruz de Tenerife, Las Palmas, Sta. Cruz de Tenerife, Sta. Cruz de la Palma, Alicante, Valencia, Barcelona
151	HAPAG-LLOYD,A.G.	HAPAG-LLOYD SPAIN S.L.	Barcelona, Valencia, Sta. Cruz de Tenerife, Las Palmas, Sta. Cruz de Tenerife, Sta. Cruz de la Palma, Alicante, Valencia, Barcelona
151	MARGUISA SHIPPING LINES SLU	CONSIGNACIONES MARITIMAS Y LOGISTICA, SL	Barcelona, Valencia, Sta. Cruz de Tenerife, Las Palmas, Sta. Cruz de Tenerife, Sta. Cruz de la Palma, Alicante, Valencia, Barcelona
205	ARKAS CONTAINER TRANSPORT SA	ARKAS SPAIN S A	Barcelona, Sagunto, Alicante, Sta. Cruz de Tenerife, Las Palmas, Arrecife de Lanzarote, Alicante, Sagunto, Barcelona
205	NISA (NAVIMPORT-INTERNA.S.A.)	SOLUCIONES INTEGRALES MARIT.	Barcelona, Sagunto, Alicante, Sta. Cruz de Tenerife, Las Palmas, Arrecife de Lanzarote, Alicante, Sagunto, Barcelona
307	COMPANIA TRASMEDiterranea	COMPañIA TRASMEDiterranea S.A.	Barcelona, Ibiza, Barcelona
315	EUROLINEAS MARITIMAS S.A	EUROLINEAS MARITIMAS, S.A. (BALEARIA)	Barcelona, Palma de Mallorca, Barcelona
320	COMPANIA TRASMEDiterranea	COMPañIA TRASMEDiterranea S.A.	Barcelona, Mahon, Palma de Mallorca, Barcelona
322	COMPANIA TRASMEDiterranea	COMPañIA TRASMEDiterranea S.A.	Barcelona, Palma de Mallorca, Barcelona
325	EUROLINEAS MARITIMAS S.A	EUROLINEAS MARITIMAS, S.A. (BALEARIA)	Barcelona, Ciutadella, Alcudia, Ciutadella, Barcelona
329	EUROLINEAS MARITIMAS S.A	EUROLINEAS MARITIMAS, S.A. (BALEARIA)	Barcelona, Ibiza, Barcelona
330	COMPANIA TRASMEDiterranea	COMPañIA TRASMEDiterranea S.A.	Barcelona, Palma de Mallorca, Barcelona
338	IGNAZIO MESSINA AND CO., SPA	BERGE MARITIMA S.L.	Barcelona, Genoa, Barcelona, Alicante, Sta. Cruz de Tenerife, Las Palmas, Arrecife de Lanzarote, Fuerteventura, Las Palmas, Sta. Cruz de Tenerife, Alicante, Barcelona
338	JSV	BERGE MARITIMA S.L.	Barcelona, Genoa, Barcelona, Alicante, Sta. Cruz de Tenerife, Las Palmas, Arrecife de Lanzarote, Fuerteventura, Las Palmas, Sta. Cruz de Tenerife, Alicante, Barcelona
340	COMPANIA TRASMEDiterranea	COMPañIA TRASMEDiterranea S.A.	Barcelona, Ciutadella, Alcudia, Ciutadella, Barcelona
350	MEDITERRANEAN SHIPPING CO	MEDITERRANEAN SHIPPING	Barcelona, Valencia, Las Palmas, Sta. Cruz de Tenerife, Puerto del Rosario, Arrecife de Lanzarote, Cádiz, Valencia, Tarragona, Barcelona
350	WEC LINES ESPANA, S.L.U.	WEC LINES ESPAÑA, S.L.U.	Barcelona, Valencia, Las Palmas, Sta. Cruz de Tenerife, Puerto del Rosario, Arrecife de Lanzarote, Cádiz, Valencia, Tarragona, Barcelona
<b>Italia-Francia (Mediterraneo)</b>			
7	HAPAG-LLOYD,A.G.	HAPAG-LLOYD SPAIN S.L.	Livorno, Genoa, Barcelona, Valencia, Cartagena (Col), Kingston, Vera Cruz, Altamira, Houston, New Orleans, Caucedo, Algeciras, Valencia, Livorno
7	ZIM INTEGRATED SHIPPING SERV.	A.PEREZ Y CIA S.L.	Livorno, Genoa, Barcelona, Valencia, Cartagena (Col), Kingston, Vera Cruz, Altamira, Houston, New Orleans, Caucedo, Algeciras, Valencia, Livorno
18	HAPAG-LLOYD,A.G.	HAPAG-LLOYD SPAIN S.L.	Barcelona, Valencia, Tangier, Genoa, Damietta, Jeddah, Singapore, Hong Kong, Qingdao, Busan, Shanghai, Ningbo, Shekou, Singapore, Jeddah, Damietta, Barcelona
18	OCEAN NETWORK EXPRESS PTE LTD	OCEAN NETWORK EXPRESS	Barcelona, Valencia, Tangier, Genoa, Damietta, Jeddah, Singapore, Hong Kong, Qingdao, Busan, Shanghai, Ningbo, Shekou, Singapore, Jeddah, Damietta, Barcelona
18	YANG MING LINE	YANG MING (SPAIN), S.L.	Barcelona, Valencia, Tangier, Genoa, Damietta, Jeddah, Singapore, Hong Kong, Qingdao, Busan, Shanghai, Ningbo, Shekou, Singapore, Jeddah, Damietta, Barcelona
21	GRANDI NAVI VELOCI	E. ERHARDT Y CIA, S.A.	Barcelona, Sete, TangerMed, Barcelona
25	ARKAS CONTAINER TRANSPORT SA	ARKAS SPAIN S A	Marina di Carrara, Genoa, Marseille, Barcelona (Port Nou), Castellon, Valencia (APMT), Algiers, Bejaia, Oran
25	CIE.NATIONALE ALGERIENNE DE NA	TRANSP Y CONSIG. MARITIMAS S.A.	Marina di Carrara, Genoa, Marseille, Barcelona (Port Nou), Castellon, Valencia (APMT), Algiers, Bejaia, Oran
29	GRANDI NAVI VELOCI	E. ERHARDT Y CIA, S.A.	Barcelona, Genova, Barcelona, Tanger, Barcelona
37	HAMBURG SUD	TRANSITAINER S.A.	Tangier, Valencia, Livorno, Genoa, Fos, Barcelona, Valencia, Cartagena (Col) ...(Pan Canal)... Puerto Quetzal, Manzanillo (Mex), Long Beach, Oakland, Seattle, Vancouver, Oakland, Long Beach, Manzanillo (Mex) ...(Pan Canal)... Manzanillo (Pan), Cartagena (Col), Tangier
37	HAPAG-LLOYD,A.G.	HAPAG-LLOYD SPAIN S.L.	Tangier, Valencia, Livorno, Genoa, Fos, Barcelona, Valencia, Cartagena (Col) ...(Pan Canal)... Puerto Quetzal, Manzanillo (Mex), Long Beach, Oakland, Seattle, Vancouver, Oakland, Long Beach, Manzanillo (Mex) ...(Pan Canal)... Manzanillo (Pan), Cartagena (Col), Tangier
37	ZIM INTEGRATED SHIPPING SERV.	A.PEREZ Y CIA S.L.	Tangier, Valencia, Livorno, Genoa, Fos, Barcelona, Valencia, Cartagena (Col) ...(Pan Canal)... Puerto Quetzal, Manzanillo (Mex), Long Beach, Oakland, Seattle, Vancouver, Oakland, Long Beach, Manzanillo (Mex) ...(Pan Canal)... Manzanillo (Pan), Cartagena (Col), Tangier
39	NEPTUNE LINES SHIPPING	NEPTUNE BARCELONA S.A.	Barcelona, Málaga, Vigo, Casablanca, Tangier, La Goulette Nord, Piraeus, Derince, Novorossiysk, Chornomorsk, Constanta, Gemlik, Sete, Tarragona, Sagunto, Piraeus, Civitavecchia, Livorno, Marseille, Fos, Mostaganem, Valencia

Nº	ARMADOR	CONSIGNATARIO	ROTACIÓN PUERTOS
43	HOEGH AUTOLINERS AS	MARITIMA DEL MEDITERRANEO S.A.	Barcelona, Livorno, Civitavecchia, Setubal, Newcastle, Bremen, Bremerhaven, Southampton, Le Havre, Durban, Jeddah, Muscat, Kuwait, Bahrain, Abu Dhabi, Singapore, Hong Kong, Taichung, Keelung, Toyohashi, Hitachi, Yokosuka, Chiba, Yokohama
43	MITSUMI OSK LINES LTD	TRANSP Y CONSIG. MARITIMAS S.A.	Barcelona, Livorno, Civitavecchia, Setubal, Newcastle, Bremen, Bremerhaven, Southampton, Le Havre, Durban, Jeddah, Muscat, Kuwait, Bahrain, Abu Dhabi, Singapore, Hong Kong, Taichung, Keelung, Toyohashi, Hitachi, Yokosuka, Chiba, Yokohama
43	NISSAN MOTOR CAR CARRIER CO.LT	MARITIMA DEL MEDITERRANEO S.A.	Barcelona, Livorno, Civitavecchia, Setubal, Newcastle, Bremen, Bremerhaven, Southampton, Le Havre, Durban, Jeddah, Muscat, Kuwait, Bahrain, Abu Dhabi, Singapore, Hong Kong, Taichung, Keelung, Toyohashi, Hitachi, Yokosuka, Chiba, Yokohama
45	BORCHARD LINES	MARITIMA DEL MEDITERRANEO S.A.	Barcelona, Marseille, Genoa, Piraeus, Istanbul-Ambarli, Istanbul-Yilport (Gebze), Aliaga (Nemrut Bay - Nempport), Castellon, Casablanca, Limassol, Ashdod, Mersin, Haifa, Alexandria, Salerno
57	MEDITERRANEAN SHIPPING CO	MEDITERRANEAN SHIPPING	Barcelona, Alger, Annaba, Bejaia, Orán, Skikda, Valencia, Casablanca, Piraeus, Tekirdag, Ambarli, Gebze, Gemlik, Izmir, Aliaga, Mersin, La Spezia, Fos, Castellón, Valencia, Gioia Tauro, Piraeus, Iskenderun
62	GRIMALDI EUROMED SPA	GRIMALDI LOGISTICA ESPAÑA, S.L.	Barcelona, Livorno, Savona, Porto Torres
85	IGNAZIO MESSINA AND CO., SPA	BERGE MARITIMA S.L.	Barcelona, Genoa, Napoli, Alexandria, Mersin, Port Said, Jeddah, Djibouti, Mombasa, Dar es Salaam, Durban, Maputo, Dar es Salaam, Mombasa, Jeddah, Barcelona
87	FLOTA SUARDIAZ	VAPORES SUARDIAZ BARCELONA S.A.	Barcelona, Marseille, Mostaganem, Alger, Barcelona
88	EURO MARINE LOGISTICS NV	TRANSP Y CONSIG. MARITIMAS S.A.	Barcelona, TangierMed, Le Havre, Zeebrugge, Sheerness, Newcastle, Amsterdam, Tangier, Livorno, Piraeus, Derince, Gemlik, Setúbal, Santander, Grimsby, Tyne
94	GRIMALDI EUROMED SPA	GRIMALDI LOGISTICA ESPAÑA, S.L.	Barcelona, Savona, Barcelona, TangerMed, Barcelona
97	CMA CGM	CMA CGM IBERICA S.A.U.	Marsaxlokk, Genoa, Barcelona, Valencia-Noatum, Tangier, Salvador, Santos, Paranagua, Itapoa, Rio Grande, Itapoa, Itajai, Santos, Sepetiba (Itaguaí), Tangier, Marsaxlokk
97	HAMBURG SUD	TRANSITAINER S.A.	Marsaxlokk, Genoa, Barcelona, Valencia-Noatum, Tangier, Salvador, Santos, Paranagua, Itapoa, Rio Grande, Itapoa, Itajai, Santos, Sepetiba (Itaguaí), Tangier, Marsaxlokk
97	MAERSK LINE/A.P.MOLLER	MARITIMA DEL MEDITERRANEO S.A.	Marsaxlokk, Genoa, Barcelona, Valencia-Noatum, Tangier, Salvador, Santos, Paranagua, Itapoa, Rio Grande, Itapoa, Itajai, Santos, Sepetiba (Itaguaí), Tangier, Marsaxlokk
101	CMA CGM	CMA CGM IBERICA S.A.U.	Marsaxlokk, La Spezia, Genoa, Valencia, Barcelona, Fos, Genoa, Marsaxlokk, Damietta, Aqaba, Jeddah, Hamad, Jebel Ali, Karachi, Mumbai-Nhava Sheva, Mundra, Jeddah, Marsaxlokk
101	COSCO CONTAINER LINES (COSCON)	COSCO SHIPPING LINES SPAIN SA	Marsaxlokk, La Spezia, Genoa, Valencia, Barcelona, Fos, Genoa, Marsaxlokk, Damietta, Aqaba, Jeddah, Hamad, Jebel Ali, Karachi, Mumbai-Nhava Sheva, Mundra, Jeddah, Marsaxlokk
101	HAPAG-LLOYD.A.G.	HAPAG-LLOYD SPAIN S.L.	Marsaxlokk, La Spezia, Genoa, Valencia, Barcelona, Fos, Genoa, Marsaxlokk, Damietta, Aqaba, Jeddah, Hamad, Jebel Ali, Karachi, Mumbai-Nhava Sheva, Mundra, Jeddah, Marsaxlokk
101	OOCL	ORIENT OVERSEAS CONTAINER LINE (SPAIN)	Marsaxlokk, La Spezia, Genoa, Valencia, Barcelona, Fos, Genoa, Marsaxlokk, Damietta, Aqaba, Jeddah, Hamad, Jebel Ali, Karachi, Mumbai-Nhava Sheva, Mundra, Jeddah, Marsaxlokk
103	HAMBURG SUD	TRANSITAINER S.A.	Beirut, La Spezia, Genoa, Fos, Valencia, Barcelona, King Abdullah, Salalah, Abu Dhabi (Mina Khalifa), Jebel Ali, Singapore, Shanghai, Ningbo, Xiamen, Yantian, Gioia Tauro, Port Said East, Qingdao, Busan, Nansha, Naples, Algeciras (APMT), Sines, Freeport (Bah), Miami, Vera Cruz, Altamira, Houston, New Orleans
103	HYUNDAI MERCHANT MAR	CONSIGNACIONES MARITIMAS Y LOGISTICA, SL	Beirut, La Spezia, Genoa, Fos, Valencia, Barcelona, King Abdullah, Salalah, Abu Dhabi (Mina Khalifa), Jebel Ali, Singapore, Shanghai, Ningbo, Xiamen, Yantian, Gioia Tauro, Port Said East, Qingdao, Busan, Nansha, Naples, Algeciras (APMT), Sines, Freeport (Bah), Miami, Vera Cruz, Altamira, Houston, New Orleans
103	MAERSK LINE/A.P.MOLLER	MARITIMA DEL MEDITERRANEO S.A.	Beirut, La Spezia, Genoa, Fos, Valencia, Barcelona, King Abdullah, Salalah, Abu Dhabi (Mina Khalifa), Jebel Ali, Singapore, Shanghai, Ningbo, Xiamen, Yantian, Gioia Tauro, Port Said East, Qingdao, Busan, Nansha, Naples, Algeciras (APMT), Sines, Freeport (Bah), Miami, Vera Cruz, Altamira, Houston, New Orleans
103	MEDITERRANEAN SHIPPING CO	MEDITERRANEAN SHIPPING	Beirut, La Spezia, Genoa, Fos, Valencia, Barcelona, King Abdullah, Salalah, Abu Dhabi (Mina Khalifa), Jebel Ali, Singapore, Shanghai, Ningbo, Xiamen, Yantian, Gioia Tauro, Port Said East, Qingdao, Busan, Nansha, Naples, Algeciras (APMT), Sines, Freeport (Bah), Miami, Vera Cruz, Altamira, Houston, New Orleans
120	MEDITERRANEAN SHIPPING CO	MEDITERRANEAN SHIPPING	Gioia Tauro, Civitavecchia, La Spezia, Fos, Valencia, Sines, Caucedo (1/2), Cristobal, Balboa (PSA Rodman), Manzanillo (Mex), Long Beach, Oakland, Seattle, Vancouver, Enseada, Barcelona, Felixstowe, Rotterdam, Hamburg, Antwerp, Rotterdam, King Abdullah, Colombo, Mumbai-Nhava Sheva, Mundra, Le Havre, Izmir, Gemlik, Gebze, Tekirdag, Genoa, Sines, Montreal, Liverpool, Castellon
150	NYK LINES	COMBALIA AGENCIA MARITIMA S.A.	Barcelona, Savona, Piraeus, El Suweis, Jeddah, Sohar, Jebel Ali, Abu Dhabi, Doha, Bahrain, Damman, Kuwait, Mundra, Singapore, Amberes, Bremerhaven, Southampton, Setúbal, Barcelona
197	GRIMALDI EUROMED SPA	GRIMALDI LOGISTICA ESPAÑA, S.L.	Barcelona, Valencia, Southampton, Flushing, Emden, Le Havre, Amberes, Portbury, Gemlik, Yenikoy, Salerno, Livorno, Savona, Fos, Barcelona
213	X-PRESS CONTAINER LINE (UK)LTD	A.PEREZ Y CIA S.L.	Barcelona, Algeciras, Casablanca, TangerMed, Vigo, Leixoes, Lisboa, Valencia, Livorno, Genoa, Marseille
217	CMA CGM	CMA CGM IBERICA S.A.U.	Algeciras (TTI), Marsaxlokk, Livorno, Genoa, Marseille, Barcelona, Valencia, Pointe Pitre, Fort de France, Caucedo, Cartagena (Col), Houston, Vera Cruz, Manzanillo (Pan), Moin (~Puerto Limon), Algeciras (TTI)
217	MARFRET SA	AGENCIA MARITIMA ESPAÑOLA EVGE, S.A.	Algeciras (TTI), Marsaxlokk, Livorno, Genoa, Marseille, Barcelona, Valencia, Pointe Pitre, Fort de France, Caucedo, Cartagena (Col), Houston, Vera Cruz, Manzanillo (Pan), Moin (~Puerto Limon), Algeciras (TTI)
221	ARCELORMITTAL ITALIA S.P.A	INTRAMEDITERRANEO S.A.	Thessaloniki, Taranto, Genoa, Porto Nogaro, Barcelona
222	CMA CGM	CMA CGM IBERICA S.A.U.	Marseille, Barcelona, Valencia, Tangier, Algeciras (TTI), Casablanca, Agadir, Algeciras (TTI), Marseille
226	MELFI MARINE CORP, S.A	OCIDENAVE ESPAÑA S.L.	Livorno, Genoa, Barcelona, Valencia, Lisbon, Halifax, Mariel (Havana), Livorno

Nº	ARMADOR	CONSIGNATARIO	ROTACIÓN PUERTOS
233	ARKAS CONTAINER TRANSPORT SA	ARKAS SPAIN S A	Valencia, Castellon, Barcelona, Fos, Piraeus, Istanbul-Ambarli, Yarimca-Korfezi, Gemlik, Aliaga (Nemrut Bay), Tangier, Skikda, Annaba, Bejaia, Algeciras, Alexandria, Mersin, Haifa, Casablanca, Valencia, Genoa, Beirut, Lattakia, Iskenderun, Izmir-Aliaga, Algiers, La Spezia
233	CMA CGM	CMA CGM IBERICA S.A.U.	Valencia, Castellon, Barcelona, Fos, Piraeus, Istanbul-Ambarli, Yarimca-Korfezi, Gemlik, Aliaga (Nemrut Bay), Tangier, Skikda, Annaba, Bejaia, Algeciras, Alexandria, Mersin, Haifa, Casablanca, Valencia, Genoa, Beirut, Lattakia, Iskenderun, Izmir-Aliaga, Algiers, La Spezia
233	HAPAG-LLOYD,A.G.	HAPAG-LLOYD SPAIN S.L.	Valencia, Castellon, Barcelona, Fos, Piraeus, Istanbul-Ambarli, Yarimca-Korfezi, Gemlik, Aliaga (Nemrut Bay), Tangier, Skikda, Annaba, Bejaia, Algeciras, Alexandria, Mersin, Haifa, Casablanca, Valencia, Genoa, Beirut, Lattakia, Iskenderun, Izmir-Aliaga, Algiers, La Spezia
233	SEAGO LINE A/S	MARITIMA DEL MEDITERRANEO S.A.	Valencia, Castellon, Barcelona, Fos, Piraeus, Istanbul-Ambarli, Yarimca-Korfezi, Gemlik, Aliaga (Nemrut Bay), Tangier, Skikda, Annaba, Bejaia, Algeciras, Alexandria, Mersin, Haifa, Casablanca, Valencia, Genoa, Beirut, Lattakia, Iskenderun, Izmir-Aliaga, Algiers, La Spezia
233	TURKON CONTAINER	MARITIMA DAVILA BARCELONA S.A.	Valencia, Castellon, Barcelona, Fos, Piraeus, Istanbul-Ambarli, Yarimca-Korfezi, Gemlik, Aliaga (Nemrut Bay), Tangier, Skikda, Annaba, Bejaia, Algeciras, Alexandria, Mersin, Haifa, Casablanca, Valencia, Genoa, Beirut, Lattakia, Iskenderun, Izmir-Aliaga, Algiers, La Spezia
233	MAERSK LINE/A.P.MOLLER	MAERSK SPAIN S.L.U	Valencia, Castellon, Barcelona, Fos, Piraeus, Istanbul-Ambarli, Yarimca-Korfezi, Gemlik, Aliaga (Nemrut Bay), Tangier, Skikda, Annaba, Bejaia, Algeciras, Alexandria, Mersin, Haifa, Casablanca, Valencia, Genoa, Beirut, Lattakia, Iskenderun, Izmir-Aliaga, Algiers, La Spezia
233	YANG MING LINE	YANG MING (SPAIN), S.L.	Valencia, Castellon, Barcelona, Fos, Piraeus, Istanbul-Ambarli, Yarimca-Korfezi, Gemlik, Aliaga (Nemrut Bay), Tangier, Skikda, Annaba, Bejaia, Algeciras, Alexandria, Mersin, Haifa, Casablanca, Valencia, Genoa, Beirut, Lattakia, Iskenderun, Izmir-Aliaga, Algiers, La Spezia
238	HAPAG-LLOYD,A.G.	HAPAG-LLOYD SPAIN S.L.	Valencia, Barcelona, Genoa, Livorno, Gioia Tauro, Marsaxlokk, Valencia, Suape, Salvador, Rio de Janeiro, Santos, Paranagua, Itapoa, Montevideo, Navegantes, Santos, Rio de Janeiro, Pecem, Las Palmas, Valencia
238	MEDITERRANEAN SHIPPING CO	MEDITERRANEAN SHIPPING	Valencia, Barcelona, Genoa, Livorno, Gioia Tauro, Marsaxlokk, Valencia, Suape, Salvador, Rio de Janeiro, Santos, Paranagua, Itapoa, Montevideo, Navegantes, Santos, Rio de Janeiro, Pecem, Las Palmas, Valencia
238	ZIM INTEGRATED SHIPPING SERV.	A.PEREZ Y CIA S.L.	Valencia, Barcelona, Genoa, Livorno, Gioia Tauro, Marsaxlokk, Valencia, Suape, Salvador, Rio de Janeiro, Santos, Paranagua, Itapoa, Montevideo, Navegantes, Santos, Rio de Janeiro, Pecem, Las Palmas, Valencia
240	A.P.L. (AMERICAN PRES. LINE)	AMERICAN PRES. LINES LTD (ESPAÑA)	Marsaxlokk, Valencia, Barcelona, Fos, Genoa, Marsaxlokk, Beirut, Jeddah, Jebel Ali, Port Kelang, Xiamen, Qingdao, Busan, Shanghai, Ningbo, Nansha, Yantian, Singapore, Marsaxlokk
240	CMA CGM	CMA CGM IBERICA S.A.U.	Marsaxlokk, Valencia, Barcelona, Fos, Genoa, Marsaxlokk, Beirut, Jeddah, Jebel Ali, Port Kelang, Xiamen, Qingdao, Busan, Shanghai, Ningbo, Nansha, Yantian, Singapore, Marsaxlokk
240	COSCO CONTAINER LINES (COSCON)	COSCO SHIPPING LINES SPAIN SA	Marsaxlokk, Valencia, Barcelona, Fos, Genoa, Marsaxlokk, Beirut, Jeddah, Jebel Ali, Port Kelang, Xiamen, Qingdao, Busan, Shanghai, Ningbo, Nansha, Yantian, Singapore, Marsaxlokk
240	EVERGREEN MARINE CORPORATION	EVERGREEN SHIPPING SPAIN S.L.	Marsaxlokk, Valencia, Barcelona, Fos, Genoa, Marsaxlokk, Beirut, Jeddah, Jebel Ali, Port Kelang, Xiamen, Qingdao, Busan, Shanghai, Ningbo, Nansha, Yantian, Singapore, Marsaxlokk
240	OOCL	TRANSITAINER S.A.	Marsaxlokk, Valencia, Barcelona, Fos, Genoa, Marsaxlokk, Beirut, Jeddah, Jebel Ali, Port Kelang, Xiamen, Qingdao, Busan, Shanghai, Ningbo, Nansha, Yantian, Singapore, Marsaxlokk
251	A.P.L. (AMERICAN PRES. LINE)	AMERICAN PRES. LINES LTD (ESPAÑA)	Algeciras (TTI), Fos, Genoa, La Spezia, Barcelona, Valencia, New York, Norfolk, Savannah, Miami, Algeciras
251	CMA CGM	CMA CGM IBERICA S.A.U.	Algeciras (TTI), Fos, Genoa, La Spezia, Barcelona, Valencia, New York, Norfolk, Savannah, Miami, Algeciras
251	COSCO CONTAINER LINES (COSCON)	COSCO SHIPPING LINES SPAIN SA	Algeciras (TTI), Fos, Genoa, La Spezia, Barcelona, Valencia, New York, Norfolk, Savannah, Miami, Algeciras
251	HAPAG-LLOYD,A.G.	HAPAG-LLOYD SPAIN S.L.	Algeciras (TTI), Fos, Genoa, La Spezia, Barcelona, Valencia, New York, Norfolk, Savannah, Miami, Algeciras
251	OCEAN NETWORK EXPRESS PTE LTD	OCEAN NETWORK EXPRESS	Algeciras (TTI), Fos, Genoa, La Spezia, Barcelona, Valencia, New York, Norfolk, Savannah, Miami, Algeciras
251	OOCL	TRANSITAINER S.A.	Algeciras (TTI), Fos, Genoa, La Spezia, Barcelona, Valencia, New York, Norfolk, Savannah, Miami, Algeciras
251	YANG MING LINE	YANG MING (SPAIN), S.L.	Algeciras (TTI), Fos, Genoa, La Spezia, Barcelona, Valencia, New York, Norfolk, Savannah, Miami, Algeciras
251	ZIM INTEGRATED SHIPPING SERV.	A.PEREZ Y CIA S.L.	Algeciras (TTI), Fos, Genoa, La Spezia, Barcelona, Valencia, New York, Norfolk, Savannah, Miami, Algeciras
318	GRIMALDI EUROMED SPA	GRIMALDI LOGISTICA ESPAÑA, S.L.	Barcelona, Porto Torres, Civitavecchia, Porto Torres, Barcelona
338	IGNAZIO MESSINA AND CO., SPA	BERGE MARITIMA S.L.	Barcelona, Genoa, Barcelona, Alicante, Sta. Cruz de Tenerife, Las Palmas, Arrecife de Lanzarote, Fuerteventura, Las Palmas, Sta. Cruz de Tenerife, Alicante, Barcelona
338	JSV	BERGE MARITIMA S.L.	Barcelona, Genoa, Barcelona, Alicante, Sta. Cruz de Tenerife, Las Palmas, Arrecife de Lanzarote, Fuerteventura, Las Palmas, Sta. Cruz de Tenerife, Alicante, Barcelona
<b>Mediterráneo Oriental.-Mar Negro-Mar Caspio</b>			
14	YANG MING LINE	YANG MING (SPAIN), S.L.	Ashdod, Haifa, Izmir, Piraeus, Livorno, Barcelona, Valencia, Halifax, New York, Savannah, Norfolk (Va), Valencia, Tarragona, Mersin, Ashdod
14	ZIM INTEGRATED SHIPPING SERV.	A.PEREZ Y CIA S.L.	Ashdod, Haifa, Izmir, Piraeus, Livorno, Barcelona, Valencia, Halifax, New York, Savannah, Norfolk (Va), Valencia, Tarragona, Mersin, Ashdod



Nº	ARMADOR	CONSIGNATARIO	ROTACIÓN PUERTOS
24	MTL CONTAINER LINES	BERGE MARITIMA S.L.	Barcelona, Misurata, Sfax, Casablanca, Castellón, Barcelona
39	NEPTUNE LINES SHIPPING	NEPTUNE BARCELONA S.A.	Barcelona, Málaga, Vigo, Casablanca, Tangier, La Goulette Nord, Piraeus, Derince, Novorossiysk, Chornomorsk, Constanta, Gemlik, Sete, Tarragona, Sagunto, Piraeus, Civitavecchia, Livorno, Marseille, Fos, Mostaganem, Valencia
45	BORCHARD LINES	MARITIMA DEL MEDITERRANEO S.A.	Barcelona, Marseille, Genoa, Piraeus, Istanbul-Ambarli, Istanbul-Yilport (Gebze), Aliaga (Nemrut Bay - Nempot), Castellon, Casablanca, Limassol, Ashdod, Mersin, Haifa, Alexandria, Salerno
57	MEDITERRANEAN SHIPPING CO	MEDITERRANEAN SHIPPING	Barcelona, Alger, Annaba, Bejaia, Orán, Skikda, Valencia, Casablanca, Piraeus, Tekirdag, Ambarli, Gebze, Gemlik, Izmir, Aliaga, Mersin, La Spezia, Fos, Castellón, Valencia, Gioia Tauro, Piraeus, Iskenderun
88	EURO MARINE LOGISTICS NV	TRANSP Y CONSIG. MARITIMAS S.A.	Barcelona, TangierMed, Le Havre, Zeebrugge, Sheerness, Newcastle, Amsterdam, Tangier, Livorno, Piraeus, Derince, Gemlik, Setúbal, Santander, Grimsby, Tyne
97	CMA CGM	CMA CGM IBERICA S.A.U.	Marsaxlokk, Genoa, Barcelona, Valencia-Noatum, Tangier, Salvador, Santos, Paranagua, Itapoa, Rio Grande, Itapoa, Itajai, Santos, Sepetiba (Itaguai), Tangier, Marsaxlokk
97	HAMBURG SUD	TRANSITAINER S.A.	Marsaxlokk, Genoa, Barcelona, Valencia-Noatum, Tangier, Salvador, Santos, Paranagua, Itapoa, Rio Grande, Itapoa, Itajai, Santos, Sepetiba (Itaguai), Tangier, Marsaxlokk
97	MAERSK LINE/A.P.MOLLER	MARITIMA DEL MEDITERRANEO S.A.	Marsaxlokk, Genoa, Barcelona, Valencia-Noatum, Tangier, Salvador, Santos, Paranagua, Itapoa, Rio Grande, Itapoa, Itajai, Santos, Sepetiba (Itaguai), Tangier, Marsaxlokk
101	CMA CGM	CMA CGM IBERICA S.A.U.	Marsaxlokk, La Spezia, Genoa, Valencia, Barcelona, Fos, Genoa, Marsaxlokk, Damietta, Aqaba, Jeddah, Hamad, Jebel Ali, Karachi, Mumbai-Nhava Sheva, Mundra, Jeddah, Marsaxlokk
101	COSCO CONTAINER LINES (COSCON)	COSCO SHIPPING LINES SPAIN SA	Marsaxlokk, La Spezia, Genoa, Valencia, Barcelona, Fos, Genoa, Marsaxlokk, Damietta, Aqaba, Jeddah, Hamad, Jebel Ali, Karachi, Mumbai-Nhava Sheva, Mundra, Jeddah, Marsaxlokk
101	HAPAG-LLOYD,A.G.	HAPAG-LLOYD SPAIN S.L.	Marsaxlokk, La Spezia, Genoa, Valencia, Barcelona, Fos, Genoa, Marsaxlokk, Damietta, Aqaba, Jeddah, Hamad, Jebel Ali, Karachi, Mumbai-Nhava Sheva, Mundra, Jeddah, Marsaxlokk
101	OOCL	ORIENT OVERSEAS CONTAINER LINE (SPAIN)	Marsaxlokk, La Spezia, Genoa, Valencia, Barcelona, Fos, Genoa, Marsaxlokk, Damietta, Aqaba, Jeddah, Hamad, Jebel Ali, Karachi, Mumbai-Nhava Sheva, Mundra, Jeddah, Marsaxlokk
103	HAMBURG SUD	TRANSITAINER S.A.	Beirut, La Spezia, Genoa, Fos, Valencia, Barcelona, King Abdullah, Salalah, Abu Dhabi (Mina Khalifa), Jebel Ali, Singapore, Shanghai, Ningbo, Xiamen, Yantian, Gioia Tauro, Port Said East, Qingdao, Busan, Nansha, Naples, Algeciras (APMT), Sines, Freeport (Bah), Miami, Vera Cruz, Altamira, Houston, New Orleans
103	HYUNDAI MERCHANT MAR	CONSIGNACIONES MARITIMAS Y LOGISTICA, SL	Beirut, La Spezia, Genoa, Fos, Valencia, Barcelona, King Abdullah, Salalah, Abu Dhabi (Mina Khalifa), Jebel Ali, Singapore, Shanghai, Ningbo, Xiamen, Yantian, Gioia Tauro, Port Said East, Qingdao, Busan, Nansha, Naples, Algeciras (APMT), Sines, Freeport (Bah), Miami, Vera Cruz, Altamira, Houston, New Orleans
103	MAERSK LINE/A.P.MOLLER	MARITIMA DEL MEDITERRANEO S.A.	Beirut, La Spezia, Genoa, Fos, Valencia, Barcelona, King Abdullah, Salalah, Abu Dhabi (Mina Khalifa), Jebel Ali, Singapore, Shanghai, Ningbo, Xiamen, Yantian, Gioia Tauro, Port Said East, Qingdao, Busan, Nansha, Naples, Algeciras (APMT), Sines, Freeport (Bah), Miami, Vera Cruz, Altamira, Houston, New Orleans
103	MEDITERRANEAN SHIPPING CO	MEDITERRANEAN SHIPPING	Beirut, La Spezia, Genoa, Fos, Valencia, Barcelona, King Abdullah, Salalah, Abu Dhabi (Mina Khalifa), Jebel Ali, Singapore, Shanghai, Ningbo, Xiamen, Yantian, Gioia Tauro, Port Said East, Qingdao, Busan, Nansha, Naples, Algeciras (APMT), Sines, Freeport (Bah), Miami, Vera Cruz, Altamira, Houston, New Orleans
120	MEDITERRANEAN SHIPPING CO	MEDITERRANEAN SHIPPING	Gioia Tauro, Civitavecchia, La Spezia, Fos, Valencia, Sines, Caucedo (1/2), Cristobal, Balboa (PSA Rodman), Manzanillo (Mex), Long Beach, Oakland, Seattle, Vancouver, Enseada, Barcelona, Felixstowe, Rotterdam, Hamburg, Antwerp, Rotterdam, King Abdullah, Colombo, Mumbai-Nhava Sheva, Mundra, Le Havre, Izmir, Gemlik, Gebze, Tekirdag, Genoa, Sines, Montreal, Liverpool, Castellon
131	ARKAS CONTAINER TRANSPORT SA	ARKAS SPAIN S A	Yarimca-Korfezi (DPW), Istanbul-Ambarli (Marport + Kumport), Burgas, Constantza (DPW-CSCST + SOCEP), Istanbul-Ambarli (Kumport + Marport), Gemlik (Borusan), Tangier, Casablanca, Barcelona, Piraeus, Gemlik (Borusan), Yarimca-Korfezi (DPW)
131	HAPAG-LLOYD,A.G.	HAPAG-LLOYD SPAIN S.L.	Yarimca-Korfezi (DPW), Istanbul-Ambarli (Marport + Kumport), Burgas, Constantza (DPW-CSCST + SOCEP), Istanbul-Ambarli (Kumport + Marport), Gemlik (Borusan), Tangier, Casablanca, Barcelona, Piraeus, Gemlik (Borusan), Yarimca-Korfezi (DPW)
150	NYK LINES	COMBALIA AGENCIA MARITIMA S.A.	Barcelona, Savona, Piraeus, El Suweis, Jeddah, Sohar, Jebel Ali, Abu Dhabi, Doha, Bahrain, Damman, Kuwait, Mundra, Singapore, Amberes, Bremerhaven, Southampton, Setúbal, Barcelona
197	GRIMALDI EUROMED SPA	GRIMALDI LOGISTICA ESPAÑA, S.L.	Barcelona, Valencia, Southampton, Flushing, Emden, Le Havre, Amberes, Portbury, Gemlik, Yenikoy, Salerno, Livorno, Savona, Fos, Barcelona
221	ARCELORMITTAL ITALIA S.P.A	INTRAMEDITERRANEO S.A.	Thessaloniki, Taranto, Genoa, Porto Nogaro, Barcelona
233	ARKAS CONTAINER TRANSPORT SA	ARKAS SPAIN S A	Valencia, Castellon, Barcelona, Fos, Piraeus, Istanbul-Ambarli, Yarimca-Korfezi, Gemlik, Aliaga (Nemrut Bay), Tangier, Skikda, Annaba, Bejaia, Algeciras, Alexandria, Mersin, Haifa, Casablanca, Valencia, Genoa, Beirut, Lattakia, Iskenderun, Izmir-Aliaga, Algiers, La Spezia
233	CMA CGM	CMA CGM IBERICA S.A.U.	Valencia, Castellon, Barcelona, Fos, Piraeus, Istanbul-Ambarli, Yarimca-Korfezi, Gemlik, Aliaga (Nemrut Bay), Tangier, Skikda, Annaba, Bejaia, Algeciras, Alexandria, Mersin, Haifa, Casablanca, Valencia, Genoa, Beirut, Lattakia, Iskenderun, Izmir-Aliaga, Algiers, La Spezia
233	HAPAG-LLOYD,A.G.	HAPAG-LLOYD SPAIN S.L.	Valencia, Castellon, Barcelona, Fos, Piraeus, Istanbul-Ambarli, Yarimca-Korfezi, Gemlik, Aliaga (Nemrut Bay), Tangier, Skikda, Annaba, Bejaia, Algeciras, Alexandria, Mersin, Haifa, Casablanca, Valencia, Genoa, Beirut, Lattakia, Iskenderun, Izmir-Aliaga, Algiers, La Spezia
233	SEAGO LINE A/S	MARITIMA DEL MEDITERRANEO S.A.	Valencia, Castellon, Barcelona, Fos, Piraeus, Istanbul-Ambarli, Yarimca-Korfezi, Gemlik, Aliaga (Nemrut Bay), Tangier, Skikda, Annaba, Bejaia, Algeciras, Alexandria, Mersin, Haifa, Casablanca, Valencia, Genoa, Beirut, Lattakia, Iskenderun, Izmir-Aliaga, Algiers, La Spezia

Nº	ARMADOR	CONSIGNATARIO	ROTACIÓN PUERTOS
233	TURKON CONTAINER	MARITIMA DAVILA BARCELONA S.A.	Valencia, Castellon, Barcelona, Fos, Piraeus, Istanbul-Ambarli, Yarimca-Korfezi, Gemlik, Aliaga (Nemrut Bay), Tangier, Skikda, Annaba, Bejaia, Algeciras, Alexandria, Mersin, Haifa, Casablanca, Valencia, Genoa, Beirut, Lattakia, Iskenderun, Izmir-Aliaga, Algiers, La Spezia
233	MAERSK LINE/A.P.MOLLER	MAERSK SPAIN S.L.U	Valencia, Castellon, Barcelona, Fos, Piraeus, Istanbul-Ambarli, Yarimca-Korfezi, Gemlik, Aliaga (Nemrut Bay), Tangier, Skikda, Annaba, Bejaia, Algeciras, Alexandria, Mersin, Haifa, Casablanca, Valencia, Genoa, Beirut, Lattakia, Iskenderun, Izmir-Aliaga, Algiers, La Spezia
233	YANG MING LINE	YANG MING (SPAIN), S.L.	Valencia, Castellon, Barcelona, Fos, Piraeus, Istanbul-Ambarli, Yarimca-Korfezi, Gemlik, Aliaga (Nemrut Bay), Tangier, Skikda, Annaba, Bejaia, Algeciras, Alexandria, Mersin, Haifa, Casablanca, Valencia, Genoa, Beirut, Lattakia, Iskenderun, Izmir-Aliaga, Algiers, La Spezia
238	HAPAG-LLOYD,A.G.	HAPAG-LLOYD SPAIN S.L.	Valencia, Barcelona, Genoa, Livorno, Gioia Tauro, Marsaxlokk, Valencia, Suape, Salvador, Rio de Janeiro, Santos, Paranagua, Itapoa, Montevideo, Navegantes, Santos, Rio de Janeiro, Pecem, Las Palmas, Valencia
238	MEDITERRANEAN SHIPPING CO	MEDITERRANEAN SHIPPING	Valencia, Barcelona, Genoa, Livorno, Gioia Tauro, Marsaxlokk, Valencia, Suape, Salvador, Rio de Janeiro, Santos, Paranagua, Itapoa, Montevideo, Navegantes, Santos, Rio de Janeiro, Pecem, Las Palmas, Valencia
238	ZIM INTEGRATED SHIPPING SERV.	A.PEREZ Y CIA S.L.	Valencia, Barcelona, Genoa, Livorno, Gioia Tauro, Marsaxlokk, Valencia, Suape, Salvador, Rio de Janeiro, Santos, Paranagua, Itapoa, Montevideo, Navegantes, Santos, Rio de Janeiro, Pecem, Las Palmas, Valencia
240	A.P.L. (AMERICAN PRES. LINE)	AMERICAN PRES. LINES LTD (ESPAÑA)	Marsaxlokk, Valencia, Barcelona, Fos, Genoa, Marsaxlokk, Beirut, Jeddah, Jebel Ali, Port Kelang, Xiamen, Qingdao, Busan, Shanghai, Ningbo, Nansha, Yantian, Singapore, Marsaxlokk
240	CMA CGM	CMA CGM IBERICA S.A.U.	Marsaxlokk, Valencia, Barcelona, Fos, Genoa, Marsaxlokk, Beirut, Jeddah, Jebel Ali, Port Kelang, Xiamen, Qingdao, Busan, Shanghai, Ningbo, Nansha, Yantian, Singapore, Marsaxlokk
240	COSCO CONTAINER LINES (COSCON)	COSCO SHIPPING LINES SPAIN SA	Marsaxlokk, Valencia, Barcelona, Fos, Genoa, Marsaxlokk, Beirut, Jeddah, Jebel Ali, Port Kelang, Xiamen, Qingdao, Busan, Shanghai, Ningbo, Nansha, Yantian, Singapore, Marsaxlokk
240	EVERGREEN MARINE CORPORATION	EVERGREEN SHIPPING SPAIN S.L.	Marsaxlokk, Valencia, Barcelona, Fos, Genoa, Marsaxlokk, Beirut, Jeddah, Jebel Ali, Port Kelang, Xiamen, Qingdao, Busan, Shanghai, Ningbo, Nansha, Yantian, Singapore, Marsaxlokk
240	OOCL	TRANSITAINER S.A.	Marsaxlokk, Valencia, Barcelona, Fos, Genoa, Marsaxlokk, Beirut, Jeddah, Jebel Ali, Port Kelang, Xiamen, Qingdao, Busan, Shanghai, Ningbo, Nansha, Yantian, Singapore, Marsaxlokk
251	A.P.L. (AMERICAN PRES. LINE)	AMERICAN PRES. LINES LTD (ESPAÑA)	Algeciras (TTI), Fos, Genoa, La Spezia, Barcelona, Valencia, New York, Norfolk, Savannah, Miami, Algeciras
251	CMA CGM	CMA CGM IBERICA S.A.U.	Algeciras (TTI), Fos, Genoa, La Spezia, Barcelona, Valencia, New York, Norfolk, Savannah, Miami, Algeciras
251	COSCO CONTAINER LINES (COSCON)	COSCO SHIPPING LINES SPAIN SA	Algeciras (TTI), Fos, Genoa, La Spezia, Barcelona, Valencia, New York, Norfolk, Savannah, Miami, Algeciras
251	HAPAG-LLOYD,A.G.	HAPAG-LLOYD SPAIN S.L.	Algeciras (TTI), Fos, Genoa, La Spezia, Barcelona, Valencia, New York, Norfolk, Savannah, Miami, Algeciras
251	OCEAN NETWORK EXPRESS PTE LTD	OCEAN NETWORK EXPRESS	Algeciras (TTI), Fos, Genoa, La Spezia, Barcelona, Valencia, New York, Norfolk, Savannah, Miami, Algeciras
251	OOCL	TRANSITAINER S.A.	Algeciras (TTI), Fos, Genoa, La Spezia, Barcelona, Valencia, New York, Norfolk, Savannah, Miami, Algeciras
251	YANG MING LINE	YANG MING (SPAIN), S.L.	Algeciras (TTI), Fos, Genoa, La Spezia, Barcelona, Valencia, New York, Norfolk, Savannah, Miami, Algeciras
251	ZIM INTEGRATED SHIPPING SERV.	A.PEREZ Y CIA S.L.	Algeciras (TTI), Fos, Genoa, La Spezia, Barcelona, Valencia, New York, Norfolk, Savannah, Miami, Algeciras
<b>América del Norte (EUA) Atlántico</b>			
7	HAPAG-LLOYD,A.G.	HAPAG-LLOYD SPAIN S.L.	Livorno, Genoa, Barcelona, Valencia, Cartagena (Col), Kingston, Vera Cruz, Altamira, Houston, New Orleans, Caucedo, Algeciras, Valencia, Livorno
7	ZIM INTEGRATED SHIPPING SERV.	A.PEREZ Y CIA S.L.	Livorno, Genoa, Barcelona, Valencia, Cartagena (Col), Kingston, Vera Cruz, Altamira, Houston, New Orleans, Caucedo, Algeciras, Valencia, Livorno
14	HAPAG-LLOYD,A.G.	HAPAG-LLOYD SPAIN S.L.	Ashdod, Haifa, Izmir, Piraeus, Livorno, Barcelona, Valencia, Halifax, New York, Savannah, Norfolk (Va), Valencia, Tarragona, Mersin, Ashdod
14	OCEAN NETWORK EXPRESS PTE LTD	OCEAN NETWORK EXPRESS	Ashdod, Haifa, Izmir, Piraeus, Livorno, Barcelona, Valencia, Halifax, New York, Savannah, Norfolk (Va), Valencia, Tarragona, Mersin, Ashdod
14	YANG MING LINE	YANG MING (SPAIN), S.L.	Ashdod, Haifa, Izmir, Piraeus, Livorno, Barcelona, Valencia, Halifax, New York, Savannah, Norfolk (Va), Valencia, Tarragona, Mersin, Ashdod
14	ZIM INTEGRATED SHIPPING SERV.	A.PEREZ Y CIA S.L.	Ashdod, Haifa, Izmir, Piraeus, Livorno, Barcelona, Valencia, Halifax, New York, Savannah, Norfolk (Va), Valencia, Tarragona, Mersin, Ashdod
103	HAMBURG SUD	TRANSITAINER S.A.	Beirut, La Spezia, Genoa, Fos, Valencia, Barcelona, King Abdullah, Salalah, Abu Dhabi (Mina Khalifa), Jebel Ali, Singapore, Shanghai, Ningbo, Xiamen, Yantian, Gioia Tauro, Port Said East, Qingdao, Busan, Nansha, Naples, Algeciras (APMT), Sines, Freeport (Bah), Miami, Vera Cruz, Altamira, Houston, New Orleans
103	HYUNDAI MERCHANT MAR	CONSIGNACIONES MARITIMAS Y LOGISTICA, SL	Beirut, La Spezia, Genoa, Fos, Valencia, Barcelona, King Abdullah, Salalah, Abu Dhabi (Mina Khalifa), Jebel Ali, Singapore, Shanghai, Ningbo, Xiamen, Yantian, Gioia Tauro, Port Said East, Qingdao, Busan, Nansha, Naples, Algeciras (APMT), Sines, Freeport (Bah), Miami, Vera Cruz, Altamira, Houston, New Orleans
103	MAERSK LINE/A.P.MOLLER	MARITIMA DEL MEDITERRANEO S.A.	Beirut, La Spezia, Genoa, Fos, Valencia, Barcelona, King Abdullah, Salalah, Abu Dhabi (Mina Khalifa), Jebel Ali, Singapore, Shanghai, Ningbo, Xiamen, Yantian, Gioia Tauro, Port Said East, Qingdao, Busan, Nansha, Naples, Algeciras (APMT), Sines, Freeport (Bah), Miami, Vera Cruz, Altamira, Houston, New Orleans

Nº	ARMADOR	CONSIGNATARIO	ROTACIÓN PUERTOS
103	MEDITERRANEAN SHIPPING CO	MEDITERRANEAN SHIPPING	Beirut, La Spezia, Genoa, Fos, Valencia, Barcelona, King Abdullah, Salalah, Abu Dhabi (Mina Khalifa), Jebel Ali, Singapore, Shanghai, Ningbo, Xiamen, Yantian, Gioia Tauro, Port Said East, Qingdao, Busan, Nansha, Naples, Algeciras (APMT), Sines, Freeport (Bah), Miami, Vera Cruz, Altamira, Houston, New Orleans
105	K LINE	AGENCIA MARITIMA CONDEMINAS, S.A.	Barcelona, Bremerhaven, Zeebrugge, Southampton, Jacksonville, Galveston, Veracruz, Altamira, Davisville, Newark, Barcelona
111	EUKOR CAR CARRIERS INC	BERGE MARITIMA S.L.	Barcelona, Aqaba, Jeddah, Sohar, Jebel Ali, Abu Dhabi, Doha, Bahrain, Kuwait, Bombay, Antwerpen, Bristol, Bremerhaven, Zeebrugge, Southampton, Halifax, New York, Brunswick, Charleston, Port Elizabeth, Durban, Fremantle, Melbourne, Port Kembla, Brisbane
111	WALLENIUS WILHEMSEN	AGENCIA MARITIMA ESPAÑOLA EVGE, S.A.	Barcelona, Aqaba, Jeddah, Sohar, Jebel Ali, Abu Dhabi, Doha, Bahrain, Kuwait, Bombay, Antwerpen, Bristol, Bremerhaven, Zeebrugge, Southampton, Halifax, New York, Brunswick, Charleston, Port Elizabeth, Durban, Fremantle, Melbourne, Port Kembla, Brisbane
251	A.P.L. (AMERICAN PRES. LINE)	AMERICAN PRES. LINES LTD (ESPAÑA)	Algeciras (TTI), Fos, Genoa, La Spezia, Barcelona, Valencia, New York, Norfolk, Savannah, Miami, Algeciras
251	CMA CGM	CMA CGM IBERICA S.A.U.	Algeciras (TTI), Fos, Genoa, La Spezia, Barcelona, Valencia, New York, Norfolk, Savannah, Miami, Algeciras
251	COSCO CONTAINER LINES (COSCON)	COSCO SHIPPING LINES SPAIN SA	Algeciras (TTI), Fos, Genoa, La Spezia, Barcelona, Valencia, New York, Norfolk, Savannah, Miami, Algeciras
251	HAPAG-LLOYD,A.G.	HAPAG-LLOYD SPAIN S.L.	Algeciras (TTI), Fos, Genoa, La Spezia, Barcelona, Valencia, New York, Norfolk, Savannah, Miami, Algeciras
251	OCEAN NETWORK EXPRESS PTE LTD	OCEAN NETWORK EXPRESS	Algeciras (TTI), Fos, Genoa, La Spezia, Barcelona, Valencia, New York, Norfolk, Savannah, Miami, Algeciras
251	OOCL	TRANSITAINER S.A.	Algeciras (TTI), Fos, Genoa, La Spezia, Barcelona, Valencia, New York, Norfolk, Savannah, Miami, Algeciras
251	YANG MING LINE	YANG MING (SPAIN), S.L.	Algeciras (TTI), Fos, Genoa, La Spezia, Barcelona, Valencia, New York, Norfolk, Savannah, Miami, Algeciras
251	ZIM INTEGRATED SHIPPING SERV.	A.PEREZ Y CIA S.L.	Algeciras (TTI), Fos, Genoa, La Spezia, Barcelona, Valencia, New York, Norfolk, Savannah, Miami, Algeciras
<b>América del Norte (EUA) Pacífico</b>			
37	HAMBURG SUD	TRANSITAINER S.A.	Tangier, Valencia, Livorno, Genoa, Fos, Barcelona, Valencia, Cartagena (Col) ... (Pan Canal)... Puerto Quetzal, Manzanillo (Mex), Long Beach, Oakland, Seattle, Vancouver, Oakland, Long Beach, Manzanillo (Mex) ... (Pan Canal)... Manzanillo (Pan), Cartagena (Col), Tangier
37	HAPAG-LLOYD,A.G.	HAPAG-LLOYD SPAIN S.L.	Tangier, Valencia, Livorno, Genoa, Fos, Barcelona, Valencia, Cartagena (Col) ... (Pan Canal)... Puerto Quetzal, Manzanillo (Mex), Long Beach, Oakland, Seattle, Vancouver, Oakland, Long Beach, Manzanillo (Mex) ... (Pan Canal)... Manzanillo (Pan), Cartagena (Col), Tangier
37	ZIM INTEGRATED SHIPPING SERV.	A.PEREZ Y CIA S.L.	Tangier, Valencia, Livorno, Genoa, Fos, Barcelona, Valencia, Cartagena (Col) ... (Pan Canal)... Puerto Quetzal, Manzanillo (Mex), Long Beach, Oakland, Seattle, Vancouver, Oakland, Long Beach, Manzanillo (Mex) ... (Pan Canal)... Manzanillo (Pan), Cartagena (Col), Tangier
120	MEDITERRANEAN SHIPPING CO	MEDITERRANEAN SHIPPING	Gioia Tauro, Civitavecchia, La Spezia, Fos, Valencia, Sines, Caucedo (1/2), Cristobal, Balboa (PSA Rodman), Manzanillo (Mex), Long Beach, Oakland, Seattle, Vancouver, Enseada, Barcelona, Felixstowe, Rotterdam, Hamburg, Antwerp, Rotterdam, King Abdullah, Colombo, Mumbai-Nhava Sheva, Mundra, Le Havre, Izmir, Gemlik, Gebze, Tekirdag, Genoa, Sines, Montreal, Liverpool, Castellon
<b>África del Norte</b>			
21	GRANDI NAVI VELOCI	E. ERHARDT Y CIA, S.A.	Barcelona, Sete, TangerMed, Barcelona
22	GRANDI NAVI VELOCI	E. ERHARDT Y CIA, S.A.	Barcelona, Nador, Barcelona
24	MTL CONTAINER LINES	BERGE MARITIMA S.L.	Barcelona, Misurata, Sfax, Casablanca, Castellón, Barcelona
25	ARKAS CONTAINER TRANSPORT SA	ARKAS SPAIN SA	Marina di Carrara, Genoa, Marseille, Barcelona (Port Nou), Castellon, Valencia (APMT), Algiers, Bejaia, Oran
25	CIE.NATIONALE ALGERIENNE DE NA	TRANSP Y CONSIG. MARITIMAS S.A.	Marina di Carrara, Genoa, Marseille, Barcelona (Port Nou), Castellon, Valencia (APMT), Algiers, Bejaia, Oran
29	GRANDI NAVI VELOCI	E. ERHARDT Y CIA, S.A.	Barcelona, Genova, Barcelona, Tanger, Barcelona
39	NEPTUNE LINES SHIPPING	NEPTUNE BARCELONA S.A.	Barcelona, Málaga, Vigo, Casablanca, Tangier, La Goulette Nord, Piraeus, Derince, Novorossiysk, Chornomorsk, Constanta, Gemlik, Sete, Tarragona, Sagunto, Piraeus, Civitavecchia, Livorno, Marseille, Fos, Mostaganem, Valencia
45	BORCHARD LINES	MARITIMA DEL MEDITERRANEO S.A.	Barcelona, Marseille, Genoa, Piraeus, Istanbul-Ambarli, Istanbul-Yilport (Gebze), Aliaga (Nemrut Bay - Nempport), Castellon, Casablanca, Limassol, Ashdod, Mersin, Haifa, Alexandria, Salerno
46	MEDITERRANEAN SHIPPING CO	MEDITERRANEAN SHIPPING	Valencia, Cartagena (Spain) (on some sailings), Melilla, Nador, Casablanca, Barcelona, Valencia
46	WEC LINES ESPANA, S.L.U.	WEC LINES ESPAÑA, S.L.U.	Valencia, Cartagena (Spain) (on some sailings), Melilla, Nador, Casablanca, Barcelona, Valencia
48	MAGHREB CONTAINER INTERNACIONAL, SL	BERGE MARITIMA S.L.	Barcelona, Castellón, Alicante, Orán, Castellón, Algiers, Alicante, Castellón, Barcelona
49	COTUNAV	ROMEY Y CIA S.A.	Barcelona, Tunis, Barcelona
53	WHITE LINE SHIPPING	LINEAS REGULARES S.L.	Barcelona, Alger, Valencia, Barcelona
57	MEDITERRANEAN SHIPPING CO	MEDITERRANEAN SHIPPING	Barcelona, Alger, Annaba, Bejaia, Orán, Skikda, Valencia, Casablanca, Piraeus, Tekirdag, Ambarli, Gebze, Gemlik, Izmir, Aliaga, Mersin, La Spezia, Fos, Castellón, Valencia, Gioia Tauro, Piraeus, Iskenderun
87	FLOTA SUARDIAZ	VAPORES SUARDIAZ BARCELONA S.A.	Barcelona, Marseille, Mostaganem, Alger, Barcelona

Nº	ARMADOR	CONSIGNATARIO	ROTACIÓN PUERTOS
88	EURO MARINE LOGISTICS NV	TRANSP Y CONSIG. MARITIMAS S.A.	Barcelona, TangierMed, Le Havre, Zeebrugge, Sheerness, Newcastle, Amsterdam, Tangier, Livorno, Piraeus, Derince, Gemlik, Setúbal, Santander, Grimsby, Tyne
94	GRIMALDI EUROMED SPA	GRIMALDI LOGISTICA ESPAÑA, S.L.	Barcelona, Savona, Barcelona, TangerMed, Barcelona
131	ARKAS CONTAINER TRANSPORT SA	ARKAS SPAIN S A	Yarimca-Korfezi (DPW), Istanbul-Ambarli (Marport + Kumport), Burgas, Constantza (DPW-CSC + SOCEP), Istanbul-Ambarli (Kumport + Marport), Gemlik (Borusan), Tangier, Casablanca, Barcelona, Piraeus, Gemlik (Borusan), Yarimca-Korfezi (DPW)
131	HAPAG-LLOYD,A.G.	HAPAG-LLOYD SPAIN S.L.	Yarimca-Korfezi (DPW), Istanbul-Ambarli (Marport + Kumport), Burgas, Constantza (DPW-CSC + SOCEP), Istanbul-Ambarli (Kumport + Marport), Gemlik (Borusan), Tangier, Casablanca, Barcelona, Piraeus, Gemlik (Borusan), Yarimca-Korfezi (DPW)
150	NYK LINES	COMBALIA AGENCIA MARITIMA S.A.	Barcelona, Savona, Piraeus, El Suweis, Jeddah, Sohar, Jebel Ali, Abu Dhabi, Doha, Bahrain, Damman, Kuwait, Mundra, Singapore, Amberes, Bremerhaven, Southampton, Setúbal, Barcelona
180	AKKON LINES	BERGE MARITIMA S.L.	Barcelona, Alger, Annaba, Valencia, Castellón, Barcelona
213	X-PRESS CONTAINER LINE (UK)LTD	A.PEREZ Y CIA S.L.	Barcelona, Algeciras, Casablanca, TangerMed, Vigo, Leixoes, Lisboa, Valencia, Livorno, Genoa, Marseille
222	CMA CGM	CMA CGM IBERICA S.A.U.	Marseille, Barcelona, Valencia, Tangier, Algeciras (TTI), Casablanca, Agadir, Algeciras (TTI), Marseille
233	ARKAS CONTAINER TRANSPORT SA	ARKAS SPAIN S A	Valencia, Castellon, Barcelona, Fos, Piraeus, Istanbul-Ambarli, Yarimca-Korfezi, Gemlik, Aliaga (Nemrut Bay), Tangier, Skikda, Annaba, Bejaia, Algeciras, Alexandria, Mersin, Haifa, Casablanca, Valencia, Genoa, Beirut, Lattakia, Iskenderun, Izmir-Aliaga, Algiers, La Spezia
233	CMA CGM	CMA CGM IBERICA S.A.U.	Valencia, Castellon, Barcelona, Fos, Piraeus, Istanbul-Ambarli, Yarimca-Korfezi, Gemlik, Aliaga (Nemrut Bay), Tangier, Skikda, Annaba, Bejaia, Algeciras, Alexandria, Mersin, Haifa, Casablanca, Valencia, Genoa, Beirut, Lattakia, Iskenderun, Izmir-Aliaga, Algiers, La Spezia
233	HAPAG-LLOYD,A.G.	HAPAG-LLOYD SPAIN S.L.	Valencia, Castellon, Barcelona, Fos, Piraeus, Istanbul-Ambarli, Yarimca-Korfezi, Gemlik, Aliaga (Nemrut Bay), Tangier, Skikda, Annaba, Bejaia, Algeciras, Alexandria, Mersin, Haifa, Casablanca, Valencia, Genoa, Beirut, Lattakia, Iskenderun, Izmir-Aliaga, Algiers, La Spezia
233	SEAGO LINE A/S	MARITIMA DEL MEDITERRANEO S.A.	Valencia, Castellon, Barcelona, Fos, Piraeus, Istanbul-Ambarli, Yarimca-Korfezi, Gemlik, Aliaga (Nemrut Bay), Tangier, Skikda, Annaba, Bejaia, Algeciras, Alexandria, Mersin, Haifa, Casablanca, Valencia, Genoa, Beirut, Lattakia, Iskenderun, Izmir-Aliaga, Algiers, La Spezia
233	TURKON CONTAINER	MARITIMA DAVILA BARCELONA S.A.	Valencia, Castellon, Barcelona, Fos, Piraeus, Istanbul-Ambarli, Yarimca-Korfezi, Gemlik, Aliaga (Nemrut Bay), Tangier, Skikda, Annaba, Bejaia, Algeciras, Alexandria, Mersin, Haifa, Casablanca, Valencia, Genoa, Beirut, Lattakia, Iskenderun, Izmir-Aliaga, Algiers, La Spezia
233	MAERSK LINE/A.P.MOLLER	MAERSK SPAIN S.L.U	Valencia, Castellon, Barcelona, Fos, Piraeus, Istanbul-Ambarli, Yarimca-Korfezi, Gemlik, Aliaga (Nemrut Bay), Tangier, Skikda, Annaba, Bejaia, Algeciras, Alexandria, Mersin, Haifa, Casablanca, Valencia, Genoa, Beirut, Lattakia, Iskenderun, Izmir-Aliaga, Algiers, La Spezia
233	YANG MING LINE	YANG MING (SPAIN), S.L.	Valencia, Castellon, Barcelona, Fos, Piraeus, Istanbul-Ambarli, Yarimca-Korfezi, Gemlik, Aliaga (Nemrut Bay), Tangier, Skikda, Annaba, Bejaia, Algeciras, Alexandria, Mersin, Haifa, Casablanca, Valencia, Genoa, Beirut, Lattakia, Iskenderun, Izmir-Aliaga, Algiers, La Spezia
<b>Extremo Oriente y Japón</b>			
18	HAPAG-LLOYD,A.G.	HAPAG-LLOYD SPAIN S.L.	Barcelona, Valencia, Tangier, Genoa, Damietta, Jeddah, Singapore, Hong Kong, Qingdao, Busan, Shanghai, Ningbo, Shekou, Singapore, Jeddah, Damietta, Barcelona
18	OCEAN NETWORK EXPRESS PTE LTD	OCEAN NETWORK EXPRESS	Barcelona, Valencia, Tangier, Genoa, Damietta, Jeddah, Singapore, Hong Kong, Qingdao, Busan, Shanghai, Ningbo, Shekou, Singapore, Jeddah, Damietta, Barcelona
18	YANG MING LINE	YANG MING (SPAIN), S.L.	Barcelona, Valencia, Tangier, Genoa, Damietta, Jeddah, Singapore, Hong Kong, Qingdao, Busan, Shanghai, Ningbo, Shekou, Singapore, Jeddah, Damietta, Barcelona
43	HOEGH AUTOLINERS AS	MARITIMA DEL MEDITERRANEO S.A.	Barcelona, Livorno, Civitavecchia, Setubal, Newcastle, Bremen, Bremerhaven, Southampton, Le Havre, Durban, Jeddah, Muscat, Kuwait, Bahrain, Abu Dhabi, Singapore, Hong Kong, Taichung, Keelung, Toyohashi, Hitachi, Yokosuka, Chiba, Yokohama
43	MITSUI OSK LINES LTD	TRANSP Y CONSIG. MARITIMAS S.A.	Barcelona, Livorno, Civitavecchia, Setubal, Newcastle, Bremen, Bremerhaven, Southampton, Le Havre, Durban, Jeddah, Muscat, Kuwait, Bahrain, Abu Dhabi, Singapore, Hong Kong, Taichung, Keelung, Toyohashi, Hitachi, Yokosuka, Chiba, Yokohama
43	NISSAN MOTOR CAR CARRIER CO.LT	MARITIMA DEL MEDITERRANEO S.A.	Barcelona, Livorno, Civitavecchia, Setubal, Newcastle, Bremen, Bremerhaven, Southampton, Le Havre, Durban, Jeddah, Muscat, Kuwait, Bahrain, Abu Dhabi, Singapore, Hong Kong, Taichung, Keelung, Toyohashi, Hitachi, Yokosuka, Chiba, Yokohama
103	HAMBURG SUD	TRANSITAINER S.A.	Beirut, La Spezia, Genoa, Fos, Valencia, Barcelona, King Abdullah, Salalah, Abu Dhabi (Mina Khalifa), Jebel Ali, Singapore, Shanghai, Ningbo, Xiamen, Yantian, Gioia Tauro, Port Said East, Qingdao, Busan, Nansha, Naples, Algeciras (APMT), Sines, Freeport (Bah), Miami, Vera Cruz, Altamira, Houston, New Orleans
103	HYUNDAI MERCHANT MAR	CONSIGNACIONES MARITIMAS Y LOGISTICA, SL	Beirut, La Spezia, Genoa, Fos, Valencia, Barcelona, King Abdullah, Salalah, Abu Dhabi (Mina Khalifa), Jebel Ali, Singapore, Shanghai, Ningbo, Xiamen, Yantian, Gioia Tauro, Port Said East, Qingdao, Busan, Nansha, Naples, Algeciras (APMT), Sines, Freeport (Bah), Miami, Vera Cruz, Altamira, Houston, New Orleans
103	MAERSK LINE/A.P.MOLLER	MARITIMA DEL MEDITERRANEO S.A.	Beirut, La Spezia, Genoa, Fos, Valencia, Barcelona, King Abdullah, Salalah, Abu Dhabi (Mina Khalifa), Jebel Ali, Singapore, Shanghai, Ningbo, Xiamen, Yantian, Gioia Tauro, Port Said East, Qingdao, Busan, Nansha, Naples, Algeciras (APMT), Sines, Freeport (Bah), Miami, Vera Cruz, Altamira, Houston, New Orleans
103	MEDITERRANEAN SHIPPING CO	MEDITERRANEAN SHIPPING	Beirut, La Spezia, Genoa, Fos, Valencia, Barcelona, King Abdullah, Salalah, Abu Dhabi (Mina Khalifa), Jebel Ali, Singapore, Shanghai, Ningbo, Xiamen, Yantian, Gioia Tauro, Port Said East, Qingdao, Busan, Nansha, Naples, Algeciras (APMT), Sines, Freeport (Bah), Miami, Vera Cruz, Altamira, Houston, New Orleans
240	A.P.L. (AMERICAN PRES. LINE)	AMERICAN PRES. LINES LTD (ESPAÑA)	Marsaxlokk, Valencia, Barcelona, Fos, Genoa, Marsaxlokk, Beirut, Jeddah, Jebel Ali, Port Kelang, Xiamen, Qingdao, Busan, Shanghai, Ningbo, Nansha, Yantian, Singapore, Marsaxlokk

Nº	ARMADOR	CONSIGNATARIO	ROTACIÓN PUERTOS
240	CMA CGM	CMA CGM IBERICA S.A.U.	Marsaxlokk, Valencia, Barcelona, Fos, Genoa, Marsaxlokk, Beirut, Jeddah, Jebel Ali, Port Kelang, Xiamen, Qingdao, Busan, Shanghai, Ningbo, Nansha, Yantian, Singapore, Marsaxlokk
240	COSCO CONTAINER LINES (COSCON)	COSCO SHIPPING LINES SPAIN SA	Marsaxlokk, Valencia, Barcelona, Fos, Genoa, Marsaxlokk, Beirut, Jeddah, Jebel Ali, Port Kelang, Xiamen, Qingdao, Busan, Shanghai, Ningbo, Nansha, Yantian, Singapore, Marsaxlokk
240	EVERGREEN MARINE CORPORATION	EVERGREEN SHIPPING SPAIN S.L.	Marsaxlokk, Valencia, Barcelona, Fos, Genoa, Marsaxlokk, Beirut, Jeddah, Jebel Ali, Port Kelang, Xiamen, Qingdao, Busan, Shanghai, Ningbo, Nansha, Yantian, Singapore, Marsaxlokk
240	OOCL	TRANSITAINER S.A.	Marsaxlokk, Valencia, Barcelona, Fos, Genoa, Marsaxlokk, Beirut, Jeddah, Jebel Ali, Port Kelang, Xiamen, Qingdao, Busan, Shanghai, Ningbo, Nansha, Yantian, Singapore, Marsaxlokk
<b>Sudamérica (Atlántico)</b>			
97	CMA CGM	CMA CGM IBERICA S.A.U.	Marsaxlokk, Genoa, Barcelona, Valencia-Noatum, Tangier, Salvador, Santos, Paranagua, Itapoa, Rio Grande, Itapoa, Itajai, Santos, Sepetiba (Itaguaí), Tangier, Marsaxlokk
97	HAMBURG SUD	TRANSITAINER S.A.	Marsaxlokk, Genoa, Barcelona, Valencia-Noatum, Tangier, Salvador, Santos, Paranagua, Itapoa, Rio Grande, Itapoa, Itajai, Santos, Sepetiba (Itaguaí), Tangier, Marsaxlokk
97	MAERSK LINE/A.P.MOLLER	MARITIMA DEL MEDITERRANEO S.A.	Marsaxlokk, Genoa, Barcelona, Valencia-Noatum, Tangier, Salvador, Santos, Paranagua, Itapoa, Rio Grande, Itapoa, Itajai, Santos, Sepetiba (Itaguaí), Tangier, Marsaxlokk
238	HAPAG-LLOYD,A.G.	HAPAG-LLOYD SPAIN S.L.	Valencia, Barcelona, Genoa, Livorno, Gioia Tauro, Marsaxlokk, Valencia, Suape, Salvador, Rio de Janeiro, Santos, Paranagua, Itapoa, Montevideo, Navegantes, Santos, Rio de Janeiro, Pecem, Las Palmas, Valencia
238	MEDITERRANEAN SHIPPING CO	MEDITERRANEAN SHIPPING	Valencia, Barcelona, Genoa, Livorno, Gioia Tauro, Marsaxlokk, Valencia, Suape, Salvador, Rio de Janeiro, Santos, Paranagua, Itapoa, Montevideo, Navegantes, Santos, Rio de Janeiro, Pecem, Las Palmas, Valencia
238	ZIM INTEGRATED SHIPPING SERV.	A.PEREZ Y CIA S.L.	Valencia, Barcelona, Genoa, Livorno, Gioia Tauro, Marsaxlokk, Valencia, Suape, Salvador, Rio de Janeiro, Santos, Paranagua, Itapoa, Montevideo, Navegantes, Santos, Rio de Janeiro, Pecem, Las Palmas, Valencia
<b>Golfo de México (México y EUA)</b>			
7	HAPAG-LLOYD,A.G.	HAPAG-LLOYD SPAIN S.L.	Livorno, Genoa, Barcelona, Valencia, Cartagena (Col), Kingston, Vera Cruz, Altamira, Houston, New Orleans, Caucedo, Algeciras, Valencia, Livorno
7	ZIM INTEGRATED SHIPPING SERV.	A.PEREZ Y CIA S.L.	Livorno, Genoa, Barcelona, Valencia, Cartagena (Col), Kingston, Vera Cruz, Altamira, Houston, New Orleans, Caucedo, Algeciras, Valencia, Livorno
103	HAMBURG SUD	TRANSITAINER S.A.	Beirut, La Spezia, Genoa, Fos, Valencia, Barcelona, King Abdullah, Salalah, Abu Dhabi (Mina Khalifa), Jebel Ali, Singapore, Shanghai, Ningbo, Xiamen, Yantian, Gioia Tauro, Port Said East, Qingdao, Busan, Nansha, Naples, Algeciras (APMT), Sines, Freeport (Bah), Miami, Vera Cruz, Altamira, Houston, New Orleans
103	HYUNDAI MERCHANT MAR	CONSIGNACIONES MARITIMAS Y LOGISTICA, SL	Beirut, La Spezia, Genoa, Fos, Valencia, Barcelona, King Abdullah, Salalah, Abu Dhabi (Mina Khalifa), Jebel Ali, Singapore, Shanghai, Ningbo, Xiamen, Yantian, Gioia Tauro, Port Said East, Qingdao, Busan, Nansha, Naples, Algeciras (APMT), Sines, Freeport (Bah), Miami, Vera Cruz, Altamira, Houston, New Orleans
103	MAERSK LINE/A.P.MOLLER	MARITIMA DEL MEDITERRANEO S.A.	Beirut, La Spezia, Genoa, Fos, Valencia, Barcelona, King Abdullah, Salalah, Abu Dhabi (Mina Khalifa), Jebel Ali, Singapore, Shanghai, Ningbo, Xiamen, Yantian, Gioia Tauro, Port Said East, Qingdao, Busan, Nansha, Naples, Algeciras (APMT), Sines, Freeport (Bah), Miami, Vera Cruz, Altamira, Houston, New Orleans
103	MEDITERRANEAN SHIPPING CO	MEDITERRANEAN SHIPPING	Beirut, La Spezia, Genoa, Fos, Valencia, Barcelona, King Abdullah, Salalah, Abu Dhabi (Mina Khalifa), Jebel Ali, Singapore, Shanghai, Ningbo, Xiamen, Yantian, Gioia Tauro, Port Said East, Qingdao, Busan, Nansha, Naples, Algeciras (APMT), Sines, Freeport (Bah), Miami, Vera Cruz, Altamira, Houston, New Orleans
105	K LINE	AGENCIA MARITIMA CONDEMINAS, S.A.	Barcelona, Bremerhaven, Zeebrugge, Southampton, Jacksonville, Galveston, Veracruz, Altamira, Davisville, Newark, Barcelona
<b>Sudeste Asiático</b>			
18	HAPAG-LLOYD,A.G.	HAPAG-LLOYD SPAIN S.L.	Barcelona, Valencia, Tangier, Genoa, Damietta, Jeddah, Singapore, Hong Kong, Qingdao, Busan, Shanghai, Ningbo, Shekou, Singapore, Jeddah, Damietta, Barcelona
18	OCEAN NETWORK EXPRESS PTE LTD	OCEAN NETWORK EXPRESS	Barcelona, Valencia, Tangier, Genoa, Damietta, Jeddah, Singapore, Hong Kong, Qingdao, Busan, Shanghai, Ningbo, Shekou, Singapore, Jeddah, Damietta, Barcelona
18	YANG MING LINE	YANG MING (SPAIN), S.L.	Barcelona, Valencia, Tangier, Genoa, Damietta, Jeddah, Singapore, Hong Kong, Qingdao, Busan, Shanghai, Ningbo, Shekou, Singapore, Jeddah, Damietta, Barcelona
43	HOEGH AUTOLINERS AS	MARITIMA DEL MEDITERRANEO S.A.	Barcelona, Livorno, Civitavecchia, Setubal, Newcastle, Bremen, Bremerhaven, Southampton, Le Havre, Durban, Jeddah, Muscat, Kuwait, Bahrain, Abu Dhabi, Singapore, Hong Kong, Taichung, Keelung, Toyohashi, Hitachi, Yokosuka, Chiba, Yokohama
43	MITSUMI OSK LINES LTD	TRANSP Y CONSIG. MARITIMAS S.A.	Barcelona, Livorno, Civitavecchia, Setubal, Newcastle, Bremen, Bremerhaven, Southampton, Le Havre, Durban, Jeddah, Muscat, Kuwait, Bahrain, Abu Dhabi, Singapore, Hong Kong, Taichung, Keelung, Toyohashi, Hitachi, Yokosuka, Chiba, Yokohama
43	NISSAN MOTOR CAR CARRIER CO.LT	MARITIMA DEL MEDITERRANEO S.A.	Barcelona, Livorno, Civitavecchia, Setubal, Newcastle, Bremen, Bremerhaven, Southampton, Le Havre, Durban, Jeddah, Muscat, Kuwait, Bahrain, Abu Dhabi, Singapore, Hong Kong, Taichung, Keelung, Toyohashi, Hitachi, Yokosuka, Chiba, Yokohama
103	HAMBURG SUD	TRANSITAINER S.A.	Beirut, La Spezia, Genoa, Fos, Valencia, Barcelona, King Abdullah, Salalah, Abu Dhabi (Mina Khalifa), Jebel Ali, Singapore, Shanghai, Ningbo, Xiamen, Yantian, Gioia Tauro, Port Said East, Qingdao, Busan, Nansha, Naples, Algeciras (APMT), Sines, Freeport (Bah), Miami, Vera Cruz, Altamira, Houston, New Orleans
103	HYUNDAI MERCHANT MAR	CONSIGNACIONES MARITIMAS Y LOGISTICA, SL	Beirut, La Spezia, Genoa, Fos, Valencia, Barcelona, King Abdullah, Salalah, Abu Dhabi (Mina Khalifa), Jebel Ali, Singapore, Shanghai, Ningbo, Xiamen, Yantian, Gioia Tauro, Port Said East, Qingdao, Busan, Nansha, Naples, Algeciras (APMT), Sines, Freeport (Bah), Miami, Vera Cruz, Altamira, Houston, New Orleans

Nº	ARMADOR	CONSIGNATARIO	ROTACIÓN PUERTOS
103	MAERSK LINE/A.P.MOLLER	MARITIMA DEL MEDITERRANEO S.A.	Beirut, La Spezia, Genoa, Fos, Valencia, Barcelona, King Abdullah, Salalah, Abu Dhabi (Mina Khalifa), Jebel Ali, Singapore, Shanghai, Ningbo, Xiamen, Yantian, Gioia Tauro, Port Said East, Qingdao, Busan, Nansha, Naples, Algeciras (APMT), Sines, Freeport (Bah), Miami, Vera Cruz, Altamira, Houston, New Orleans
103	MEDITERRANEAN SHIPPING CO	MEDITERRANEAN SHIPPING	Beirut, La Spezia, Genoa, Fos, Valencia, Barcelona, King Abdullah, Salalah, Abu Dhabi (Mina Khalifa), Jebel Ali, Singapore, Shanghai, Ningbo, Xiamen, Yantian, Gioia Tauro, Port Said East, Qingdao, Busan, Nansha, Naples, Algeciras (APMT), Sines, Freeport (Bah), Miami, Vera Cruz, Altamira, Houston, New Orleans
240	A.P.L. (AMERICAN PRES. LINE)	AMERICAN PRES. LINES LTD (ESPAÑA)	Marsaxlokk, Valencia, Barcelona, Fos, Genoa, Marsaxlokk, Beirut, Jeddah, Jebel Ali, Port Kelang, Xiamen, Qingdao, Busan, Shanghai, Ningbo, Nansha, Yantian, Singapore, Marsaxlokk
240	CMA CGM	CMA CGM IBERICA S.A.U.	Marsaxlokk, Valencia, Barcelona, Fos, Genoa, Marsaxlokk, Beirut, Jeddah, Jebel Ali, Port Kelang, Xiamen, Qingdao, Busan, Shanghai, Ningbo, Nansha, Yantian, Singapore, Marsaxlokk
240	COSCO CONTAINER LINES (COSCON)	COSCO SHIPPING LINES SPAIN SA	Marsaxlokk, Valencia, Barcelona, Fos, Genoa, Marsaxlokk, Beirut, Jeddah, Jebel Ali, Port Kelang, Xiamen, Qingdao, Busan, Shanghai, Ningbo, Nansha, Yantian, Singapore, Marsaxlokk
240	EVERGREEN MARINE CORPORATION	EVERGREEN SHIPPING SPAIN S.L.	Marsaxlokk, Valencia, Barcelona, Fos, Genoa, Marsaxlokk, Beirut, Jeddah, Jebel Ali, Port Kelang, Xiamen, Qingdao, Busan, Shanghai, Ningbo, Nansha, Yantian, Singapore, Marsaxlokk
240	OOCL	TRANSITAINER S.A.	Marsaxlokk, Valencia, Barcelona, Fos, Genoa, Marsaxlokk, Beirut, Jeddah, Jebel Ali, Port Kelang, Xiamen, Qingdao, Busan, Shanghai, Ningbo, Nansha, Yantian, Singapore, Marsaxlokk
<b>Europa (Atlántico)</b>			
37	HAMBURG SUD	TRANSITAINER S.A.	Tangier, Valencia, Livorno, Genoa, Fos, Barcelona, Valencia, Cartagena (Col) ...(Pan Canal)... Puerto Quetzal, Manzanillo (Mex), Long Beach, Oakland, Seattle, Vancouver, Oakland, Long Beach, Manzanillo (Mex) ...(Pan Canal)... Manzanillo (Pan), Cartagena (Col), Tangier
37	HAPAG-LLOYD,A.G.	HAPAG-LLOYD SPAIN S.L.	Tangier, Valencia, Livorno, Genoa, Fos, Barcelona, Valencia, Cartagena (Col) ...(Pan Canal)... Puerto Quetzal, Manzanillo (Mex), Long Beach, Oakland, Seattle, Vancouver, Oakland, Long Beach, Manzanillo (Mex) ...(Pan Canal)... Manzanillo (Pan), Cartagena (Col), Tangier
37	ZIM INTEGRATED SHIPPING SERV.	A.PEREZ Y CIA S.L.	Tangier, Valencia, Livorno, Genoa, Fos, Barcelona, Valencia, Cartagena (Col) ...(Pan Canal)... Puerto Quetzal, Manzanillo (Mex), Long Beach, Oakland, Seattle, Vancouver, Oakland, Long Beach, Manzanillo (Mex) ...(Pan Canal)... Manzanillo (Pan), Cartagena (Col), Tangier
43	HOEGH AUTOLINERS AS	MARITIMA DEL MEDITERRANEO S.A.	Barcelona, Livorno, Civitavecchia, Setubal, Newcastle, Bremen, Bremerhaven, Southampton, Le Havre, Durban, Jeddah, Muscat, Kuwait, Bahrain, Abu Dhabi, Singapore, Hong Kong, Taichung, Keelung, Toyohashi, Hitachi, Yokosuka, Chiba, Yokohama
43	MITSUI OSK LINES LTD	TRANSP Y CONSIG. MARITIMAS S.A.	Barcelona, Livorno, Civitavecchia, Setubal, Newcastle, Bremen, Bremerhaven, Southampton, Le Havre, Durban, Jeddah, Muscat, Kuwait, Bahrain, Abu Dhabi, Singapore, Hong Kong, Taichung, Keelung, Toyohashi, Hitachi, Yokosuka, Chiba, Yokohama
43	NISSAN MOTOR CAR CARRIER CO.LT	MARITIMA DEL MEDITERRANEO S.A.	Barcelona, Livorno, Civitavecchia, Setubal, Newcastle, Bremen, Bremerhaven, Southampton, Le Havre, Durban, Jeddah, Muscat, Kuwait, Bahrain, Abu Dhabi, Singapore, Hong Kong, Taichung, Keelung, Toyohashi, Hitachi, Yokosuka, Chiba, Yokohama
88	EURO MARINE LOGISTICS NV	TRANSP Y CONSIG. MARITIMAS S.A.	Barcelona, TangierMed, Le Havre, Zeebrugge, Sheerness, Newcastle, Amsterdam, Tangier, Livorno, Piraeus, Derince, Gemlik, Setubal, Santander, Grimsby, Tyne
103	HAMBURG SUD	TRANSITAINER S.A.	Beirut, La Spezia, Genoa, Fos, Valencia, Barcelona, King Abdullah, Salalah, Abu Dhabi (Mina Khalifa), Jebel Ali, Singapore, Shanghai, Ningbo, Xiamen, Yantian, Gioia Tauro, Port Said East, Qingdao, Busan, Nansha, Naples, Algeciras (APMT), Sines, Freeport (Bah), Miami, Vera Cruz, Altamira, Houston, New Orleans
103	HYUNDAI MERCHANT MAR	CONSIGNACIONES MARITIMAS Y LOGISTICA, SL	Beirut, La Spezia, Genoa, Fos, Valencia, Barcelona, King Abdullah, Salalah, Abu Dhabi (Mina Khalifa), Jebel Ali, Singapore, Shanghai, Ningbo, Xiamen, Yantian, Gioia Tauro, Port Said East, Qingdao, Busan, Nansha, Naples, Algeciras (APMT), Sines, Freeport (Bah), Miami, Vera Cruz, Altamira, Houston, New Orleans
103	MAERSK LINE/A.P.MOLLER	MARITIMA DEL MEDITERRANEO S.A.	Beirut, La Spezia, Genoa, Fos, Valencia, Barcelona, King Abdullah, Salalah, Abu Dhabi (Mina Khalifa), Jebel Ali, Singapore, Shanghai, Ningbo, Xiamen, Yantian, Gioia Tauro, Port Said East, Qingdao, Busan, Nansha, Naples, Algeciras (APMT), Sines, Freeport (Bah), Miami, Vera Cruz, Altamira, Houston, New Orleans
103	MEDITERRANEAN SHIPPING CO	MEDITERRANEAN SHIPPING	Beirut, La Spezia, Genoa, Fos, Valencia, Barcelona, King Abdullah, Salalah, Abu Dhabi (Mina Khalifa), Jebel Ali, Singapore, Shanghai, Ningbo, Xiamen, Yantian, Gioia Tauro, Port Said East, Qingdao, Busan, Nansha, Naples, Algeciras (APMT), Sines, Freeport (Bah), Miami, Vera Cruz, Altamira, Houston, New Orleans
105	K LINE	AGENCIA MARITIMA CONDEMINAS, S.A.	Barcelona, Bremerhaven, Zeebrugge, Southampton, Jacksonville, Galveston, Veracruz, Altamira, Davisville, Newark, Barcelona
111	EUKOR CAR CARRIERS INC	BERGE MARITIMA S.L.	Barcelona, Aqaba, Jeddah, Sohar, Jebel Ali, Abu Dhabi, Doha, Bahrain, Kuwait, Bombay, Antwerpen, Bristol, Bremerhaven, Zeebrugge, Southampton, Halifax, New York, Brunswick, Charleston, Port Elizabeth, Durban, Fremantle, Melbourne, Port Kembla, Brisbane
111	WALLENIUS WILHEMSEN	AGENCIA MARITIMA ESPAÑOLA EVGE, S.A.	Barcelona, Aqaba, Jeddah, Sohar, Jebel Ali, Abu Dhabi, Doha, Bahrain, Kuwait, Bombay, Antwerpen, Bristol, Bremerhaven, Zeebrugge, Southampton, Halifax, New York, Brunswick, Charleston, Port Elizabeth, Durban, Fremantle, Melbourne, Port Kembla, Brisbane
120	MEDITERRANEAN SHIPPING CO	MEDITERRANEAN SHIPPING	Gioia Tauro, Civitavecchia, La Spezia, Fos, Valencia, Sines, Caucedo (1/2), Cristobal, Balboa (PSA Rodman), Manzanillo (Mex), Long Beach, Oakland, Seattle, Vancouver, Enseada, Barcelona, Felixstowe, Rotterdam, Hamburg, Antwerp, Rotterdam, King Abdullah, Colombo, Mumbai-Nhava Sheva, Mundra, Le Havre, Izmir, Gemlik, Gebze, Tekirdag, Genoa, Sines, Montreal, Liverpool, Castellon
141	FLOTA SUARDIAZ	VAPORES SUARDIAZ BARCELONA S.A.	Barcelona, Emden, Sheerness, Zeebrugge, Vigo, Casablanca, Barcelona

Nº	ARMADOR	CONSIGNATARIO	ROTACIÓN PUERTOS
150	NYK LINES	COMBALIA AGENCIA MARITIMA S.A.	Barcelona, Savona, Piraeus, El Suweis, Jeddah, Sohar, Jebel Ali, Abu Dhabi, Doha, Bahrain, Damman, Kuwait, Mundra, Singapore, Amberes, Bremerhaven, Southampton, Setúbal, Barcelona
197	GRIMALDI EUROMED SPA	GRIMALDI LOGISTICA ESPAÑA, S.L.	Barcelona, Valencia, Southampton, Flushing, Emden, Le Havre, Amberes, Portbury, Gemlik, Yenikoy, Salerno, Livorno, Savona, Fos, Barcelona
213	X-PRESS CONTAINER LINE (UK)LTD	A.PEREZ Y CIA S.L.	Barcelona, Algeciras, Casablanca, TangerMed, Vigo, Leixoes, Lisboa, Valencia, Livorno, Genoa, Marseille
226	MELFI MARINE CORP, S.A	OCIDENAVE ESPAÑA S.L.	Livorno, Genoa, Barcelona, Valencia, Lisbon, Halifax, Mariel (Havana), Livorno
<b>Mar Rojo</b>			
18	HAPAG-LLOYD,A.G.	HAPAG-LLOYD SPAIN S.L.	Barcelona, Valencia, Tangier, Genoa, Damietta, Jeddah, Singapore, Hong Kong, Qingdao, Busan, Shanghai, Ningbo, Shekou, Singapore, Jeddah, Damietta, Barcelona
18	OCEAN NETWORK EXPRESS PTE LTD	OCEAN NETWORK EXPRESS	Barcelona, Valencia, Tangier, Genoa, Damietta, Jeddah, Singapore, Hong Kong, Qingdao, Busan, Shanghai, Ningbo, Shekou, Singapore, Jeddah, Damietta, Barcelona
18	YANG MING LINE	YANG MING (SPAIN), S.L.	Barcelona, Valencia, Tangier, Genoa, Damietta, Jeddah, Singapore, Hong Kong, Qingdao, Busan, Shanghai, Ningbo, Shekou, Singapore, Jeddah, Damietta, Barcelona
43	HOEGH AUTOLINERS AS	MARITIMA DEL MEDITERRANEO S.A.	Barcelona, Livorno, Civitavecchia, Setubal, Newcastle, Bremen, Bremerhaven, Southampton, Le Havre, Durban, Jeddah, Muscat, Kuwait, Bahrain, Abu Dhabi, Singapore, Hong Kong, Taichung, Keelung, Toyohashi, Hitachi, Yokosuka, Chiba, Yokohama
43	MITSUI OSK LINES LTD	TRANSP Y CONSIG. MARITIMAS S.A.	Barcelona, Livorno, Civitavecchia, Setubal, Newcastle, Bremen, Bremerhaven, Southampton, Le Havre, Durban, Jeddah, Muscat, Kuwait, Bahrain, Abu Dhabi, Singapore, Hong Kong, Taichung, Keelung, Toyohashi, Hitachi, Yokosuka, Chiba, Yokohama
43	NISSAN MOTOR CAR CARRIER CO.LT	MARITIMA DEL MEDITERRANEO S.A.	Barcelona, Livorno, Civitavecchia, Setubal, Newcastle, Bremen, Bremerhaven, Southampton, Le Havre, Durban, Jeddah, Muscat, Kuwait, Bahrain, Abu Dhabi, Singapore, Hong Kong, Taichung, Keelung, Toyohashi, Hitachi, Yokosuka, Chiba, Yokohama
85	IGNAZIO MESSINA AND CO., SPA	BERGE MARITIMA S.L.	Barcelona, Genoa, Napoli, Alexandria, Mersin, Port Said, Jeddah, Djibouti, Mombasa, Dar es Salaam, Durban, Maputo, Dar es Salaam, Mombasa, Jeddah, Barcelona
101	CMA CGM	CMA CGM IBERICA S.A.U.	Marsaxlokk, La Spezia, Genoa, Valencia, Barcelona, Fos, Genoa, Marsaxlokk, Damietta, Aqaba, Jeddah, Hamad, Jebel Ali, Karachi, Mumbai-Nhava Sheva, Mundra, Jeddah, Marsaxlokk
101	COSCO CONTAINER LINES (COSCON)	COSCO SHIPPING LINES SPAIN SA	Marsaxlokk, La Spezia, Genoa, Valencia, Barcelona, Fos, Genoa, Marsaxlokk, Damietta, Aqaba, Jeddah, Hamad, Jebel Ali, Karachi, Mumbai-Nhava Sheva, Mundra, Jeddah, Marsaxlokk
101	HAPAG-LLOYD,A.G.	HAPAG-LLOYD SPAIN S.L.	Marsaxlokk, La Spezia, Genoa, Valencia, Barcelona, Fos, Genoa, Marsaxlokk, Damietta, Aqaba, Jeddah, Hamad, Jebel Ali, Karachi, Mumbai-Nhava Sheva, Mundra, Jeddah, Marsaxlokk
101	OOCL	ORIENT OVERSEAS CONTAINER LINE (SPAIN)	Marsaxlokk, La Spezia, Genoa, Valencia, Barcelona, Fos, Genoa, Marsaxlokk, Damietta, Aqaba, Jeddah, Hamad, Jebel Ali, Karachi, Mumbai-Nhava Sheva, Mundra, Jeddah, Marsaxlokk
103	HAMBURG SUD	TRANSITAINER S.A.	Beirut, La Spezia, Genoa, Fos, Valencia, Barcelona, King Abdullah, Salalah, Abu Dhabi (Mina Khalifa), Jebel Ali, Singapore, Shanghai, Ningbo, Xiamen, Yantian, Gioia Tauro, Port Said East, Qingdao, Busan, Nansha, Naples, Algeciras (APMT), Sines, Freeport (Bah), Miami, Vera Cruz, Altamira, Houston, New Orleans
103	HYUNDAI MERCHANT MAR	CONSIGNACIONES MARITIMAS Y LOGISTICA, SL	Beirut, La Spezia, Genoa, Fos, Valencia, Barcelona, King Abdullah, Salalah, Abu Dhabi (Mina Khalifa), Jebel Ali, Singapore, Shanghai, Ningbo, Xiamen, Yantian, Gioia Tauro, Port Said East, Qingdao, Busan, Nansha, Naples, Algeciras (APMT), Sines, Freeport (Bah), Miami, Vera Cruz, Altamira, Houston, New Orleans
103	MAERSK LINE/A.P.MOLLER	MARITIMA DEL MEDITERRANEO S.A.	Beirut, La Spezia, Genoa, Fos, Valencia, Barcelona, King Abdullah, Salalah, Abu Dhabi (Mina Khalifa), Jebel Ali, Singapore, Shanghai, Ningbo, Xiamen, Yantian, Gioia Tauro, Port Said East, Qingdao, Busan, Nansha, Naples, Algeciras (APMT), Sines, Freeport (Bah), Miami, Vera Cruz, Altamira, Houston, New Orleans
103	MEDITERRANEAN SHIPPING CO	MEDITERRANEAN SHIPPING	Beirut, La Spezia, Genoa, Fos, Valencia, Barcelona, King Abdullah, Salalah, Abu Dhabi (Mina Khalifa), Jebel Ali, Singapore, Shanghai, Ningbo, Xiamen, Yantian, Gioia Tauro, Port Said East, Qingdao, Busan, Nansha, Naples, Algeciras (APMT), Sines, Freeport (Bah), Miami, Vera Cruz, Altamira, Houston, New Orleans
111	EUKOR CAR CARRIERS INC	BERGE MARITIMA S.L.	Barcelona, Aqaba, Jeddah, Sohar, Jebel Ali, Abu Dhabi, Doha, Bahrain, Kuwait, Bombay, Antwerpen, Bristol, Bremerhaven, Zeebrugge, Southampton, Halifax, New York, Brunswick, Charleston, Port Elizabeth, Durban, Fremantle, Melbourne, Port Kembla, Brisbane
111	WALLENIIUS WILHEMSEN	AGENCIA MARITIMA ESPAÑOLA EVGE, S.A.	Barcelona, Aqaba, Jeddah, Sohar, Jebel Ali, Abu Dhabi, Doha, Bahrain, Kuwait, Bombay, Antwerpen, Bristol, Bremerhaven, Zeebrugge, Southampton, Halifax, New York, Brunswick, Charleston, Port Elizabeth, Durban, Fremantle, Melbourne, Port Kembla, Brisbane
120	MEDITERRANEAN SHIPPING CO	MEDITERRANEAN SHIPPING	Gioia Tauro, Civitavecchia, La Spezia, Fos, Valencia, Sines, Caucedo (1/2), Cristobal, Balboa (PSA Rodman), Manzanillo (Mex), Long Beach, Oakland, Seattle, Vancouver, Enseada, Barcelona, Felixstowe, Rotterdam, Hamburg, Antwerp, Rotterdam, King Abdullah, Colombo, Mumbai-Nhava Sheva, Mundra, Le Havre, Izmir, Gemlik, Gebze, Tekirdag, Genoa, Sines, Montreal, Liverpool, Castellon
150	NYK LINES	COMBALIA AGENCIA MARITIMA S.A.	Barcelona, Savona, Piraeus, El Suweis, Jeddah, Sohar, Jebel Ali, Abu Dhabi, Doha, Bahrain, Damman, Kuwait, Mundra, Singapore, Amberes, Bremerhaven, Southampton, Setúbal, Barcelona
240	A.P.L. (AMERICAN PRES. LINE)	AMERICAN PRES. LINES LTD (ESPAÑA)	Marsaxlokk, Valencia, Barcelona, Fos, Genoa, Marsaxlokk, Beirut, Jeddah, Jebel Ali, Port Kelang, Xiamen, Qingdao, Busan, Shanghai, Ningbo, Nansha, Yantian, Singapore, Marsaxlokk
240	CMA CGM	CMA CGM IBERICA S.A.U.	Marsaxlokk, Valencia, Barcelona, Fos, Genoa, Marsaxlokk, Beirut, Jeddah, Jebel Ali, Port Kelang, Xiamen, Qingdao, Busan, Shanghai, Ningbo, Nansha, Yantian, Singapore, Marsaxlokk

Nº	ARMADOR	CONSIGNATARIO	ROTACIÓN PUERTOS
240	COSCO CONTAINER LINES (COSCON)	COSCO SHIPPING LINES SPAIN SA	Marsaxlokk, Valencia, Barcelona, Fos, Genoa, Marsaxlokk, Beirut, Jeddah, Jebel Ali, Port Kelang, Xiamen, Qingdao, Busan, Shanghai, Ningbo, Nansha, Yantian, Singapore, Marsaxlokk
240	EVERGREEN MARINE CORPORATION	EVERGREEN SHIPPING SPAIN S.L.	Marsaxlokk, Valencia, Barcelona, Fos, Genoa, Marsaxlokk, Beirut, Jeddah, Jebel Ali, Port Kelang, Xiamen, Qingdao, Busan, Shanghai, Ningbo, Nansha, Yantian, Singapore, Marsaxlokk
240	OOCL	TRANSITAINER S.A.	Marsaxlokk, Valencia, Barcelona, Fos, Genoa, Marsaxlokk, Beirut, Jeddah, Jebel Ali, Port Kelang, Xiamen, Qingdao, Busan, Shanghai, Ningbo, Nansha, Yantian, Singapore, Marsaxlokk
<b>Golfo Pérsico-Mar Árabe</b>			
18	HAPAG-LLOYD,A.G.	HAPAG-LLOYD SPAIN S.L.	Barcelona, Valencia, Tangier, Genoa, Damietta, Jeddah, Singapore, Hong Kong, Qingdao, Busan, Shanghai, Ningbo, Shekou, Singapore, Jeddah, Damietta, Barcelona
18	OCEAN NETWORK EXPRESS PTE LTD	OCEAN NETWORK EXPRESS	Barcelona, Valencia, Tangier, Genoa, Damietta, Jeddah, Singapore, Hong Kong, Qingdao, Busan, Shanghai, Ningbo, Shekou, Singapore, Jeddah, Damietta, Barcelona
18	YANG MING LINE	YANG MING (SPAIN), S.L.	Barcelona, Valencia, Tangier, Genoa, Damietta, Jeddah, Singapore, Hong Kong, Qingdao, Busan, Shanghai, Ningbo, Shekou, Singapore, Jeddah, Damietta, Barcelona
43	HOEGH AUTOLINERS AS	MARITIMA DEL MEDITERRANEO S.A.	Barcelona, Livorno, Civitavecchia, Setubal, Newcastle, Bremen, Bremerhaven, Southampton, Le Havre, Durban, Jeddah, Muscat, Kuwait, Bahrain, Abu Dhabi, Singapore, Hong Kong, Taichung, Keelung, Toyohashi, Hitachi, Yokosuka, Chiba, Yokohama
43	MITSUMI OSK LINES LTD	TRANSP Y CONSIG. MARITIMAS S.A.	Barcelona, Livorno, Civitavecchia, Setubal, Newcastle, Bremen, Bremerhaven, Southampton, Le Havre, Durban, Jeddah, Muscat, Kuwait, Bahrain, Abu Dhabi, Singapore, Hong Kong, Taichung, Keelung, Toyohashi, Hitachi, Yokosuka, Chiba, Yokohama
43	NISSAN MOTOR CAR CARRIER CO.LT	MARITIMA DEL MEDITERRANEO S.A.	Barcelona, Livorno, Civitavecchia, Setubal, Newcastle, Bremen, Bremerhaven, Southampton, Le Havre, Durban, Jeddah, Muscat, Kuwait, Bahrain, Abu Dhabi, Singapore, Hong Kong, Taichung, Keelung, Toyohashi, Hitachi, Yokosuka, Chiba, Yokohama
85	IGNAZIO MESSINA AND CO., SPA	BERGE MARITIMA S.L.	Barcelona, Genoa, Napoli, Alexandria, Mersin, Port Said, Jeddah, Djibouti, Mombasa, Dar es Salaam, Durban, Maputo, Dar es Salaam, Mombasa, Jeddah, Barcelona
101	CMA CGM	CMA CGM IBERICA S.A.U.	Marsaxlokk, La Spezia, Genoa, Valencia, Barcelona, Fos, Genoa, Marsaxlokk, Damietta, Aqaba, Jeddah, Hamad, Jebel Ali, Karachi, Mumbai-Nhava Sheva, Mundra, Jeddah, Marsaxlokk
101	COSCO CONTAINER LINES (COSCON)	COSCO SHIPPING LINES SPAIN SA	Marsaxlokk, La Spezia, Genoa, Valencia, Barcelona, Fos, Genoa, Marsaxlokk, Damietta, Aqaba, Jeddah, Hamad, Jebel Ali, Karachi, Mumbai-Nhava Sheva, Mundra, Jeddah, Marsaxlokk
101	HAPAG-LLOYD,A.G.	HAPAG-LLOYD SPAIN S.L.	Marsaxlokk, La Spezia, Genoa, Valencia, Barcelona, Fos, Genoa, Marsaxlokk, Damietta, Aqaba, Jeddah, Hamad, Jebel Ali, Karachi, Mumbai-Nhava Sheva, Mundra, Jeddah, Marsaxlokk
101	OOCL	ORIENT OVERSEAS CONTAINER LINE (SPAIN)	Marsaxlokk, La Spezia, Genoa, Valencia, Barcelona, Fos, Genoa, Marsaxlokk, Damietta, Aqaba, Jeddah, Hamad, Jebel Ali, Karachi, Mumbai-Nhava Sheva, Mundra, Jeddah, Marsaxlokk
103	HAMBURG SUD	TRANSITAINER S.A.	Beirut, La Spezia, Genoa, Fos, Valencia, Barcelona, King Abdullah, Salalah, Abu Dhabi (Mina Khalifa), Jebel Ali, Singapore, Shanghai, Ningbo, Xiamen, Yantian, Gioia Tauro, Port Said East, Qingdao, Busan, Nansha, Naples, Algeciras (APMT), Sines, Freeport (Bah), Miami, Vera Cruz, Altamira, Houston, New Orleans
103	HYUNDAI MERCHANT MAR	CONSIGNACIONES MARITIMAS Y LOGISTICA, SL	Beirut, La Spezia, Genoa, Fos, Valencia, Barcelona, King Abdullah, Salalah, Abu Dhabi (Mina Khalifa), Jebel Ali, Singapore, Shanghai, Ningbo, Xiamen, Yantian, Gioia Tauro, Port Said East, Qingdao, Busan, Nansha, Naples, Algeciras (APMT), Sines, Freeport (Bah), Miami, Vera Cruz, Altamira, Houston, New Orleans
103	MAERSK LINE/A.P.MOLLER	MARITIMA DEL MEDITERRANEO S.A.	Beirut, La Spezia, Genoa, Fos, Valencia, Barcelona, King Abdullah, Salalah, Abu Dhabi (Mina Khalifa), Jebel Ali, Singapore, Shanghai, Ningbo, Xiamen, Yantian, Gioia Tauro, Port Said East, Qingdao, Busan, Nansha, Naples, Algeciras (APMT), Sines, Freeport (Bah), Miami, Vera Cruz, Altamira, Houston, New Orleans
103	MEDITERRANEAN SHIPPING CO	MEDITERRANEAN SHIPPING	Beirut, La Spezia, Genoa, Fos, Valencia, Barcelona, King Abdullah, Salalah, Abu Dhabi (Mina Khalifa), Jebel Ali, Singapore, Shanghai, Ningbo, Xiamen, Yantian, Gioia Tauro, Port Said East, Qingdao, Busan, Nansha, Naples, Algeciras (APMT), Sines, Freeport (Bah), Miami, Vera Cruz, Altamira, Houston, New Orleans
111	EUKOR CAR CARRIERS INC	BERGE MARITIMA S.L.	Barcelona, Aqaba, Jeddah, Sohar, Jebel Ali, Abu Dhabi, Doha, Bahrain, Kuwait, Bombay, Antwerpen, Bristol, Bremerhaven, Zeebrugge, Southampton, Halifax, New York, Brunswick, Charleston, Port Elizabeth, Durban, Fremantle, Melbourne, Port Kembla, Brisbane
111	WALLENIIUS WILHEMSEN	AGENCIA MARITIMA ESPAÑOLA EVGE, S.A.	Barcelona, Aqaba, Jeddah, Sohar, Jebel Ali, Abu Dhabi, Doha, Bahrain, Kuwait, Bombay, Antwerpen, Bristol, Bremerhaven, Zeebrugge, Southampton, Halifax, New York, Brunswick, Charleston, Port Elizabeth, Durban, Fremantle, Melbourne, Port Kembla, Brisbane
150	NYK LINES	COMBALIA AGENCIA MARITIMA S.A.	Barcelona, Savona, Piraeus, El Suweis, Jeddah, Sohar, Jebel Ali, Abu Dhabi, Doha, Bahrain, Damman, Kuwait, Mundra, Singapore, Ambers, Bremerhaven, Southampton, Setubal, Barcelona
240	A.P.L. (AMERICAN PRES. LINE)	AMERICAN PRES. LINES LTD (ESPAÑA)	Marsaxlokk, Valencia, Barcelona, Fos, Genoa, Marsaxlokk, Beirut, Jeddah, Jebel Ali, Port Kelang, Xiamen, Qingdao, Busan, Shanghai, Ningbo, Nansha, Yantian, Singapore, Marsaxlokk
240	CMA CGM	CMA CGM IBERICA S.A.U.	Marsaxlokk, Valencia, Barcelona, Fos, Genoa, Marsaxlokk, Beirut, Jeddah, Jebel Ali, Port Kelang, Xiamen, Qingdao, Busan, Shanghai, Ningbo, Nansha, Yantian, Singapore, Marsaxlokk
240	COSCO CONTAINER LINES (COSCON)	COSCO SHIPPING LINES SPAIN SA	Marsaxlokk, Valencia, Barcelona, Fos, Genoa, Marsaxlokk, Beirut, Jeddah, Jebel Ali, Port Kelang, Xiamen, Qingdao, Busan, Shanghai, Ningbo, Nansha, Yantian, Singapore, Marsaxlokk
240	EVERGREEN MARINE CORPORATION	EVERGREEN SHIPPING SPAIN S.L.	Marsaxlokk, Valencia, Barcelona, Fos, Genoa, Marsaxlokk, Beirut, Jeddah, Jebel Ali, Port Kelang, Xiamen, Qingdao, Busan, Shanghai, Ningbo, Nansha, Yantian, Singapore, Marsaxlokk



Nº	ARMADOR	CONSIGNATARIO	ROTACIÓN PUERTOS
240	OOCL	TRANSITAINER S.A.	Marsaxlokk, Valencia, Barcelona, Fos, Genoa, Marsaxlokk, Beirut, Jeddah, Jebel Ali, Port Kelang, Xiamen, Qingdao, Busan, Shanghai, Ningbo, Nansha, Yantian, Singapore, Marsaxlokk
<b>América Central y Caribe</b>			
7	HAPAG-LLOYD,A.G.	HAPAG-LLOYD SPAIN S.L.	Livorno, Genoa, Barcelona, Valencia, Cartagena (Col), Kingston, Vera Cruz, Altamira, Houston, New Orleans, Caucedo, Algeciras, Valencia, Livorno
7	ZIM INTEGRATED SHIPPING SERV.	A.PEREZ Y CIA S.L.	Livorno, Genoa, Barcelona, Valencia, Cartagena (Col), Kingston, Vera Cruz, Altamira, Houston, New Orleans, Caucedo, Algeciras, Valencia, Livorno
37	HAMBURG SUD	TRANSITAINER S.A.	Tangier, Valencia, Livorno, Genoa, Fos, Barcelona, Valencia, Cartagena (Col) ... (Pan Canal)... Puerto Quetzal, Manzanillo (Mex), Long Beach, Oakland, Seattle, Vancouver, Oakland, Long Beach, Manzanillo (Mex) ... (Pan Canal)... Manzanillo (Pan), Cartagena (Col), Tangier
37	HAPAG-LLOYD,A.G.	HAPAG-LLOYD SPAIN S.L.	Tangier, Valencia, Livorno, Genoa, Fos, Barcelona, Valencia, Cartagena (Col) ... (Pan Canal)... Puerto Quetzal, Manzanillo (Mex), Long Beach, Oakland, Seattle, Vancouver, Oakland, Long Beach, Manzanillo (Mex) ... (Pan Canal)... Manzanillo (Pan), Cartagena (Col), Tangier
37	ZIM INTEGRATED SHIPPING SERV.	A.PEREZ Y CIA S.L.	Tangier, Valencia, Livorno, Genoa, Fos, Barcelona, Valencia, Cartagena (Col) ... (Pan Canal)... Puerto Quetzal, Manzanillo (Mex), Long Beach, Oakland, Seattle, Vancouver, Oakland, Long Beach, Manzanillo (Mex) ... (Pan Canal)... Manzanillo (Pan), Cartagena (Col), Tangier
103	HAMBURG SUD	TRANSITAINER S.A.	Beirut, La Spezia, Genoa, Fos, Valencia, Barcelona, King Abdullah, Salalah, Abu Dhabi (Mina Khalifa), Jebel Ali, Singapore, Shanghai, Ningbo, Xiamen, Yantian, Gioia Tauro, Port Said East, Qingdao, Busan, Nansha, Naples, Algeciras (APMT), Sines, Freeport (Bah), Miami, Vera Cruz, Altamira, Houston, New Orleans
103	HYUNDAI MERCHANT MAR	CONSIGNACIONES MARITIMAS Y LOGISTICA, SL	Beirut, La Spezia, Genoa, Fos, Valencia, Barcelona, King Abdullah, Salalah, Abu Dhabi (Mina Khalifa), Jebel Ali, Singapore, Shanghai, Ningbo, Xiamen, Yantian, Gioia Tauro, Port Said East, Qingdao, Busan, Nansha, Naples, Algeciras (APMT), Sines, Freeport (Bah), Miami, Vera Cruz, Altamira, Houston, New Orleans
103	MAERSK LINE/A.P.MOLLER	MARITIMA DEL MEDITERRANEO S.A.	Beirut, La Spezia, Genoa, Fos, Valencia, Barcelona, King Abdullah, Salalah, Abu Dhabi (Mina Khalifa), Jebel Ali, Singapore, Shanghai, Ningbo, Xiamen, Yantian, Gioia Tauro, Port Said East, Qingdao, Busan, Nansha, Naples, Algeciras (APMT), Sines, Freeport (Bah), Miami, Vera Cruz, Altamira, Houston, New Orleans
103	MEDITERRANEAN SHIPPING CO	MEDITERRANEAN SHIPPING	Beirut, La Spezia, Genoa, Fos, Valencia, Barcelona, King Abdullah, Salalah, Abu Dhabi (Mina Khalifa), Jebel Ali, Singapore, Shanghai, Ningbo, Xiamen, Yantian, Gioia Tauro, Port Said East, Qingdao, Busan, Nansha, Naples, Algeciras (APMT), Sines, Freeport (Bah), Miami, Vera Cruz, Altamira, Houston, New Orleans
120	MEDITERRANEAN SHIPPING CO	MEDITERRANEAN SHIPPING	Gioia Tauro, Civitavecchia, La Spezia, Fos, Valencia, Sines, Caucedo (1/2), Cristobal, Balboa (PSA Rodman), Manzanillo (Mex), Long Beach, Oakland, Seattle, Vancouver, Enseada, Barcelona, Felixstowe, Rotterdam, Hamburg, Antwerp, Rotterdam, King Abdullah, Colombo, Mumbai-Nhava Sheva, Mundra, Le Havre, Izmir, Gemlik, Gebze, Tekirdag, Genoa, Sines, Montreal, Liverpool, Castellon
217	CMA CGM	CMA CGM IBERICA S.A.U.	Algeciras (TTI), Marsaxlokk, Livorno, Genoa, Marseille, Barcelona, Valencia, Pointe Pitre, Fort de France, Caucedo, Cartagena (Col), Houston, Vera Cruz, Manzanillo (Pan), Moin (~Puerto Limon), Algeciras (TTI)
217	MARFRET SA	AGENCIA MARITIMA ESPAÑOLA EVGE, S.A.	Algeciras (TTI), Marsaxlokk, Livorno, Genoa, Marseille, Barcelona, Valencia, Pointe Pitre, Fort de France, Caucedo, Cartagena (Col), Houston, Vera Cruz, Manzanillo (Pan), Moin (~Puerto Limon), Algeciras (TTI)
226	MELFI MARINE CORP, S.A	OCIDENAVE ESPAÑA S.L.	Livorno, Genoa, Barcelona, Valencia, Lisbon, Halifax, Mariel (Havana), Livorno
<b>Canadá (Atlántico) y Grandes Lagos</b>			
14	HAPAG-LLOYD,A.G.	HAPAG-LLOYD SPAIN S.L.	Ashdod, Haifa, Izmir, Piraeus, Livorno, Barcelona, Valencia, Halifax, New York, Savannah, Norfolk (Va), Valencia, Tarragona, Mersin, Ashdod
14	OCEAN NETWORK EXPRESS PTE LTD	OCEAN NETWORK EXPRESS	Ashdod, Haifa, Izmir, Piraeus, Livorno, Barcelona, Valencia, Halifax, New York, Savannah, Norfolk (Va), Valencia, Tarragona, Mersin, Ashdod
14	YANG MING LINE	YANG MING (SPAIN), S.L.	Ashdod, Haifa, Izmir, Piraeus, Livorno, Barcelona, Valencia, Halifax, New York, Savannah, Norfolk (Va), Valencia, Tarragona, Mersin, Ashdod
14	ZIM INTEGRATED SHIPPING SERV.	A.PEREZ Y CIA S.L.	Ashdod, Haifa, Izmir, Piraeus, Livorno, Barcelona, Valencia, Halifax, New York, Savannah, Norfolk (Va), Valencia, Tarragona, Mersin, Ashdod
105	K LINE	AGENCIA MARITIMA CONDEMINAS, S.A.	Barcelona, Bremerhaven, Zeebrugge, Southampton, Jacksonville, Galveston, Veracruz, Altamira, Davisville, Newark, Barcelona
111	EUKOR CAR CARRIERS INC	BERGE MARITIMA S.L.	Barcelona, Aqaba, Jeddah, Sohar, Jebel Ali, Abu Dhabi, Doha, Bahrain, Kuwait, Bombay, Antwerpen, Bristol, Bremerhaven, Zeebrugge, Southampton, Halifax, New York, Brunswick, Charleston, Port Elizabeth, Durban, Fremantle, Melbourne, Port Kembla, Brisbane
111	WALLENIUS WILHEMSEN	AGENCIA MARITIMA ESPAÑOLA EVGE, S.A.	Barcelona, Aqaba, Jeddah, Sohar, Jebel Ali, Abu Dhabi, Doha, Bahrain, Kuwait, Bombay, Antwerpen, Bristol, Bremerhaven, Zeebrugge, Southampton, Halifax, New York, Brunswick, Charleston, Port Elizabeth, Durban, Fremantle, Melbourne, Port Kembla, Brisbane
120	MEDITERRANEAN SHIPPING CO	MEDITERRANEAN SHIPPING	Gioia Tauro, Civitavecchia, La Spezia, Fos, Valencia, Sines, Caucedo (1/2), Cristobal, Balboa (PSA Rodman), Manzanillo (Mex), Long Beach, Oakland, Seattle, Vancouver, Enseada, Barcelona, Felixstowe, Rotterdam, Hamburg, Antwerp, Rotterdam, King Abdullah, Colombo, Mumbai-Nhava Sheva, Mundra, Le Havre, Izmir, Gemlik, Gebze, Tekirdag, Genoa, Sines, Montreal, Liverpool, Castellon
226	MELFI MARINE CORP, S.A	OCIDENAVE ESPAÑA S.L.	Livorno, Genoa, Barcelona, Valencia, Lisbon, Halifax, Mariel (Havana), Livorno
<b>Sureste de África y Océno Índico</b>			
43	HOEGH AUTOLINERS AS	MARITIMA DEL MEDITERRANEO S.A.	Barcelona, Livorno, Civitavecchia, Setubal, Newcastle, Bremen, Bremerhaven, Southampton, Le Havre, Durban, Jeddah, Muscat, Kuwait, Bahrain, Abu Dhabi, Singapore, Hong Kong, Taichung, Keelung, Toyohashi, Hitachi, Yokosuka, Chiba, Yokohama

Nº	ARMADOR	CONSIGNATARIO	ROTACIÓN PUERTOS
43	MITSUMI OSK LINES LTD	TRANSP Y CONSIG. MARITIMAS S.A.	Barcelona, Livorno, Civitavecchia, Setubal, Newcastle, Bremen, Bremerhaven, Southampton, Le Havre, Durban, Jeddah, Muscat, Kuwait, Bahrain, Abu Dhabi, Singapore, Hong Kong, Taichung, Keelung, Toyohashi, Hitachi, Yokosuka, Chiba, Yokohama
43	NISSAN MOTOR CAR CARRIER CO.LT	MARITIMA DEL MEDITERRANEO S.A.	Barcelona, Livorno, Civitavecchia, Setubal, Newcastle, Bremen, Bremerhaven, Southampton, Le Havre, Durban, Jeddah, Muscat, Kuwait, Bahrain, Abu Dhabi, Singapore, Hong Kong, Taichung, Keelung, Toyohashi, Hitachi, Yokosuka, Chiba, Yokohama
85	IGNAZIO MESSINA AND CO., SPA	BERGE MARITIMA S.L.	Barcelona, Genoa, Napoli, Alejandría, Mersin, Port Said, Jeddah, Djibouti, Mombasa, Dar es Salaam, Durban, Maputo, Dar es Salaam, Mombasa, Jeddah, Barcelona
111	EUKOR CAR CARRIERS INC	BERGE MARITIMA S.L.	Barcelona, Aqaba, Jeddah, Sohar, Jebel Ali, Abu Dhabi, Doha, Bahrain, Kuwait, Bombay, Antwerpen, Bristol, Bremerhaven, Zeebrugge, Southampton, Halifax, New York, Brunswick, Charleston, Port Elizabeth, Durban, Fremantle, Melbourne, Port Kembla, Brisbane
111	WALLENIUS WILHEMSEN	AGENCIA MARITIMA ESPAÑOLA EVGE, S.A.	Barcelona, Aqaba, Jeddah, Sohar, Jebel Ali, Abu Dhabi, Doha, Bahrain, Kuwait, Bombay, Antwerpen, Bristol, Bremerhaven, Zeebrugge, Southampton, Halifax, New York, Brunswick, Charleston, Port Elizabeth, Durban, Fremantle, Melbourne, Port Kembla, Brisbane
<b>Australia y Nueva Zelanda</b>			
111	EUKOR CAR CARRIERS INC	BERGE MARITIMA S.L.	Barcelona, Aqaba, Jeddah, Sohar, Jebel Ali, Abu Dhabi, Doha, Bahrain, Kuwait, Bombay, Antwerpen, Bristol, Bremerhaven, Zeebrugge, Southampton, Halifax, New York, Brunswick, Charleston, Port Elizabeth, Durban, Fremantle, Melbourne, Port Kembla, Brisbane
111	WALLENIUS WILHEMSEN	AGENCIA MARITIMA ESPAÑOLA EVGE, S.A.	Barcelona, Aqaba, Jeddah, Sohar, Jebel Ali, Abu Dhabi, Doha, Bahrain, Kuwait, Bombay, Antwerpen, Bristol, Bremerhaven, Zeebrugge, Southampton, Halifax, New York, Brunswick, Charleston, Port Elizabeth, Durban, Fremantle, Melbourne, Port Kembla, Brisbane
<b>Pakistán-India-Sri Lanka-Bangladesh</b>			
101	CMA CGM	CMA CGM IBERICA S.A.U.	Marsaxlokk, La Spezia, Genoa, Valencia, Barcelona, Fos, Genoa, Marsaxlokk, Damietta, Aqaba, Jeddah, Hamad, Jebel Ali, Karachi, Mumbai-Nhava Sheva, Mundra, Jeddah, Marsaxlokk
101	COSCO CONTAINER LINES (COSCON)	COSCO SHIPPING LINES SPAIN SA	Marsaxlokk, La Spezia, Genoa, Valencia, Barcelona, Fos, Genoa, Marsaxlokk, Damietta, Aqaba, Jeddah, Hamad, Jebel Ali, Karachi, Mumbai-Nhava Sheva, Mundra, Jeddah, Marsaxlokk
101	HAPAG-LLOYD A.G.	HAPAG-LLOYD SPAIN S.L.	Marsaxlokk, La Spezia, Genoa, Valencia, Barcelona, Fos, Genoa, Marsaxlokk, Damietta, Aqaba, Jeddah, Hamad, Jebel Ali, Karachi, Mumbai-Nhava Sheva, Mundra, Jeddah, Marsaxlokk
101	OOCL	ORIENT OVERSEAS CONTAINER LINE (SPAIN)	Marsaxlokk, La Spezia, Genoa, Valencia, Barcelona, Fos, Genoa, Marsaxlokk, Damietta, Aqaba, Jeddah, Hamad, Jebel Ali, Karachi, Mumbai-Nhava Sheva, Mundra, Jeddah, Marsaxlokk
111	EUKOR CAR CARRIERS INC	BERGE MARITIMA S.L.	Barcelona, Aqaba, Jeddah, Sohar, Jebel Ali, Abu Dhabi, Doha, Bahrain, Kuwait, Bombay, Antwerpen, Bristol, Bremerhaven, Zeebrugge, Southampton, Halifax, New York, Brunswick, Charleston, Port Elizabeth, Durban, Fremantle, Melbourne, Port Kembla, Brisbane
111	WALLENIUS WILHEMSEN	AGENCIA MARITIMA ESPAÑOLA EVGE, S.A.	Barcelona, Aqaba, Jeddah, Sohar, Jebel Ali, Abu Dhabi, Doha, Bahrain, Kuwait, Bombay, Antwerpen, Bristol, Bremerhaven, Zeebrugge, Southampton, Halifax, New York, Brunswick, Charleston, Port Elizabeth, Durban, Fremantle, Melbourne, Port Kembla, Brisbane
120	MEDITERRANEAN SHIPPING CO	MEDITERRANEAN SHIPPING	Gioia Tauro, Civitavecchia, La Spezia, Fos, Valencia, Sines, Caucedo (1/2), Cristobal, Balboa (PSA Rodman), Manzanillo (Mex), Long Beach, Oakland, Seattle, Vancouver, Enseada, Barcelona, Felixstowe, Rotterdam, Hamburg, Antwerp, Rotterdam, King Abdullah, Colombo, Mumbai-Nhava Sheva, Mundra, Le Havre, Izmir, Gemlik, Gebze, Tekirdag, Genoa, Sines, Montreal, Liverpool, Castellon

## 7.2. Áreas geográficas

LÍNEA	ARMADOR	CONSIGNATARIO	1	2	3	4	5	6	7	8	9	10	11	12	13	14	15	16	17	18	19	20	PUERTOS
5	FLOTA SUARDIAZ	VAPORES SUARDIAZ BARCELONA S.A.	x																				Barcelona, Las Palmas, Sta. Cruz de Tenerife, Barcelona
7	HAPAG-LLOYD,A.G.	HAPAG-LLOYD SPAIN S.L.		x	x								x						x				Livorno, Genoa, Barcelona, Valencia, Cartagena (Col), Kingston, Vera Cruz, Altamira, Houston, New Orleans, Caucedo, Algeciras, Valencia, Livorno
7	ZIM INTEGRATED SHIPPING SERV.	A.PEREZ Y CIA S.L.		x	x								x							x			Livorno, Genoa, Barcelona, Valencia, Cartagena (Col), Kingston, Vera Cruz, Altamira, Houston, New Orleans, Caucedo, Algeciras, Valencia, Livorno
14	HAPAG-LLOYD,A.G.	HAPAG-LLOYD SPAIN S.L.			x	x																x	Ashdod, Haifa, Izmir, Piraeus, Livorno, Barcelona, Valencia, Halifax, New York, Savannah, Norfolk (Va), Valencia, Tarragona, Mersin, Ashdod
14	OCEAN NETWORK EXPRESS PTE LTD	OCEAN NETWORK EXPRESS			x	x																x	Ashdod, Haifa, Izmir, Piraeus, Livorno, Barcelona, Valencia, Halifax, New York, Savannah, Norfolk (Va), Valencia, Tarragona, Mersin, Ashdod
14	YANG MING LINE	YANG MING (SPAIN), S.L.			x	x																x	Ashdod, Haifa, Izmir, Piraeus, Livorno, Barcelona, Valencia, Halifax, New York, Savannah, Norfolk (Va), Valencia, Tarragona, Mersin, Ashdod
14	ZIM INTEGRATED SHIPPING SERV.	A.PEREZ Y CIA S.L.			x	x																x	Ashdod, Haifa, Izmir, Piraeus, Livorno, Barcelona, Valencia, Halifax, New York, Savannah, Norfolk (Va), Valencia, Tarragona, Mersin, Ashdod
18	HAPAG-LLOYD,A.G.	HAPAG-LLOYD SPAIN S.L.		x					x					x			x	x					Barcelona, Valencia, Tangier, Genoa, Damietta, Jeddah, Singapore, Hong Kong, Qingdao, Busan, Shanghai, Ningbo, Shekou, Singapore, Jeddah, Damietta, Barcelona
18	HYUNDAI MERCHANT MAR	BERGE MARITIMA SL		x					x					x			x	x					Barcelona, Valencia, Tangier, Genoa, Damietta, Jeddah, Singapore, Hong Kong, Qingdao, Busan, Shanghai, Ningbo, Shekou, Singapore, Jeddah, Damietta, Barcelona
18	OCEAN NETWORK EXPRESS PTE LTD	OCEAN NETWORK EXPRESS		x					x					x			x	x					Barcelona, Valencia, Tangier, Genoa, Damietta, Jeddah, Singapore, Hong Kong, Qingdao, Busan, Shanghai, Ningbo, Shekou, Singapore, Jeddah, Damietta, Barcelona
18	YANG MING LINE	YANG MING (SPAIN), S.L.		x					x					x			x	x					Barcelona, Valencia, Tangier, Genoa, Damietta, Jeddah, Singapore, Hong Kong, Qingdao, Busan, Shanghai, Ningbo, Shekou, Singapore, Jeddah, Damietta, Barcelona
21	GRANDI NAVI VELOCI	E. ERHARDT Y CIA, S.A.		x					x														Barcelona, Sete, TangerMed, Barcelona
22	GRANDI NAVI VELOCI	E. ERHARDT Y CIA, S.A.		x					x														Barcelona, Sete, Nador, Barcelona
24	MTL CONTAINER LINES	BERGE MARITIMA S.L.			x				x														Alexandria, Barcelona, Bizerte, Casablanca, Castellon, Misurata, Rades, Sfax
25	ARKAS CONTAINER TRANSPORT SA	ARKAS SPAIN S A		x					x														Marina di Carrara, Genoa, Marseille, Barcelona (Port Nou), Castellon, Valencia (APMT), Algiers, Bejaia, Oran, Skikda
25	CIE.NATIONALE ALGERIENNE DE NA	TRANSP Y CONSIG. MARITIMAS S.A.		x					x														Marina di Carrara, Genoa, Marseille, Barcelona (Port Nou), Castellon, Valencia (APMT), Algiers, Bejaia, Oran, Skikda
29	GRANDI NAVI VELOCI	E. ERHARDT Y CIA, S.A.		x					x														Barcelona, Genova, Barcelona, Tanger, Barcelona
37	HAMBURG SUD	TRANSITAINER S.A.		x		x									x							x	Tangier, Valencia, Livorno, Genoa, Fos, Barcelona, Valencia, Cartagena (Col) ... (Pan Canal) ... Puerto Quetzal, Manzanillo (Mex), Long Beach, Oakland, Seattle, Vancouver, Oakland Manzanillo (Mex) ... (Pan Canal) ... Manzanillo (Pan), Cartagena (Col), Tangier
37	HAPAG-LLOYD,A.G.	HAPAG-LLOYD SPAIN S.L.		x		x									x							x	Tangier, Valencia, Livorno, Genoa, Fos, Barcelona, Valencia, Cartagena (Col) ... (Pan Canal) ... Puerto Quetzal, Manzanillo (Mex), Long Beach, Oakland, Seattle, Vancouver, Oakland Manzanillo (Mex) ... (Pan Canal) ... Manzanillo (Pan), Cartagena (Col), Tangier
37	ZIM INTEGRATED SHIPPING SERV.	A.PEREZ Y CIA S.L.		x		x									x							x	Tangier, Valencia, Livorno, Genoa, Fos, Barcelona, Valencia, Cartagena (Col) ... (Pan Canal) ... Puerto Quetzal, Manzanillo (Mex), Long Beach, Oakland, Seattle, Vancouver, Oakland Manzanillo (Mex) ... (Pan Canal) ... Manzanillo (Pan), Cartagena (Col), Tangier
39	NEPTUNE LINES SHIPPING	NEPTUNE BARCELONA S.A.		x	x				x														Barcelona, Málaga, Vigo, Casablanca, Tangier, La Goulette Nord, La Valletta, Koper, Piraeus, Alexandria, Ashdod, Haifa, Beirut, Borusan, Yenikoy, Autoport, Derince, Efesan, Constanta, Novorossiysk, Chernomorsk, Sete, Tarragona, Piraeus, Civitavecchia, Livorno, Marseille, Fos, Djen Djen, Mostaganem, Valencia
43	HOEGH AUTOLINERS AS	MARITIMA DEL MEDITERRANEO S.A.		x					x						x	x	x	x				x	Barcelona, Livorno, Civitavecchia, Setubal, Newcastle, Bremen, Bremerhaven, Southampton, Le Havre, Durban, Jeddah, Muscat, Kuwait, Bahrain, Abu Dhabi, Singapore, Hong Kong, Taichung, Keelung, Toyohashi, Hitachi, Yokosuka, Chiba, Yokohama
43	MITSUMI OSK LINES LTD	TRANSP Y CONSIG. MARITIMAS S.A.		x					x						x	x	x	x				x	Barcelona, Livorno, Civitavecchia, Setubal, Newcastle, Bremen, Bremerhaven, Southampton, Le Havre, Durban, Jeddah, Muscat, Kuwait, Bahrain, Abu Dhabi, Singapore, Hong Kong, Taichung, Keelung, Toyohashi, Hitachi, Yokosuka, Chiba, Yokohama
43	NISSAN MOTOR CAR CARRIER CO.LT	MARITIMA DEL MEDITERRANEO S.A.		x					x						x	x	x	x				x	Barcelona, Livorno, Civitavecchia, Setubal, Newcastle, Bremen, Bremerhaven, Southampton, Le Havre, Durban, Jeddah, Muscat, Kuwait, Bahrain, Abu Dhabi, Singapore, Hong Kong, Taichung, Keelung, Toyohashi, Hitachi, Yokosuka, Chiba, Yokohama
45	BORCHARD LINES	MARITIMA DEL MEDITERRANEO S.A.		x	x				x														Barcelona, Marseille, Genoa, Castellon, Limassol, Ashdod, Mersin, Haifa, Alexandria, Izmir, Salerno
48	MAGHREB CONTAINER INTERNACIONAL SL	BERGE MARITIMA S.L.							x														Barcelona, Castellón, Alicante, Orán, Castellón, Algiers, Alicante, Castellón, Barcelona
49	COTUNAV	ROMEU Y CIA S.A.							x														Barcelona, Tunis, Barcelona
57	MEDITERRANEAN SHIPPING CO	MEDITERRANEAN SHIPPING		x	x				x														Barcelona, Alger, Annaba, Bejaia, Orán, Skikda, Valencia, Casablanca, Piraeus, Tekirdag, Ambarlí, Gebze, Gemlik, Izmir, Aliaga, Mersin, La Spezia, Fos, Castellón, Valencia, Gioia Tauro, Piraeus, Iskenderun
62	GRIMALDI EUROMED SPA	GRIMALDI LOGISTICA ESPAÑA, S.L.		x																			Barcelona, Livorno, Savona, Porto Torres

LÍNEA	ARMADOR	CONSIGNATARIO	1	2	3	4	5	6	7	8	9	10	11	12	13	14	15	16	17	18	19	20	PUERTOS
85	IGNAZIO MESSINA AND CO., SPA	BERGE MARITIMA S.L.		x				x								x	x				x		Barcelona, Castellon, Marsella, Genova, Napoles, Port Said, Aqaba, Jeddah, Djibouti, Jebel Ali (Dubai), Djibouti, Mombasa, Dar es Salaam, Durban, Maputo, Dar es Salaam, Mombasa, Jeddah, Misurata, Castellon, Barcelona
88	EURO MARINE LOGISTICS NV	TRANS Y CONSIG. MARITIMAS S.A.		x	x			x								x							Barcelona, TangierMed, Le Havre, Zeebrugge, Sheerness, Newcastle, Amsterdam, Tangier, Livorno, Piraeus, Derince, Gemlik, Setúbal, Santander, Grimsby, Tyne
94	GRIMALDI EUROMED SPA	GRIMALDI LOGISTICA ESPAÑA, S.L.		x				x															Barcelona, Savona, Barcelona, TangerMed, Barcelona
101	CMA CGM	CMA CGM IBERICA S.A.U.		x	x											x	x					x	Marsaxlokk, Genoa, Valencia, Barcelona, Fos, Genoa, Marsaxlokk, Damietta, Aqaba, Jeddah, Hamad, Jebel Ali, Karachi, Mumbai-Nhava Sheva, Mundra, Jeddah, Tripoli, Piraeus, Marsaxlokk
101	COSCO CONTAINER LINES (COSCON)	COSCO SHIPPING LINES SPAIN SA		x	x											x	x					x	Marsaxlokk, Genoa, Valencia, Barcelona, Fos, Genoa, Marsaxlokk, Damietta, Aqaba, Jeddah, Hamad, Jebel Ali, Karachi, Mumbai-Nhava Sheva, Mundra, Jeddah, Tripoli, Piraeus, Marsaxlokk
101	HAPAG-LLOYD,A.G.	HAPAG-LLOYD SPAIN S.L.		x	x											x	x					x	Marsaxlokk, Genoa, Valencia, Barcelona, Fos, Genoa, Marsaxlokk, Damietta, Aqaba, Jeddah, Hamad, Jebel Ali, Karachi, Mumbai-Nhava Sheva, Mundra, Jeddah, Tripoli, Piraeus, Marsaxlokk
101	OOCL	ORIENT OVERSEAS CONTAINER LINE (SPAIN)		x	x											x	x					x	Marsaxlokk, Genoa, Valencia, Barcelona, Fos, Genoa, Marsaxlokk, Damietta, Aqaba, Jeddah, Hamad, Jebel Ali, Karachi, Mumbai-Nhava Sheva, Mundra, Jeddah, Tripoli, Piraeus, Marsaxlokk
103	HAMBURG SUD	TRANSITAINER S.A.		x	x	x			x					x	x	x	x	x	x				Beirut, La Spezia, Genoa, Fos, Valencia, Barcelona, King Abdullah, Salalah, Abu Dhabi (Mina Khalifa), Jebel Ali, Singapore, Shanghai, Ningbo, Xiamen, Yantian, Gioia Tauro, Port Said East, Qingdao, Busan, Nansha, Naples, Algeciras (APMT), Sines, Freeport (Bah), Miami, Vera Cruz, Altamira, Houston, New Orleans, Miami
103	MAERSK LINE/A.P. MOLLER	MARITIMA DEL MEDITERRANEO S.A.		x	x	x			x					x	x	x	x	x	x				Beirut, La Spezia, Genoa, Fos, Valencia, Barcelona, King Abdullah, Salalah, Abu Dhabi (Mina Khalifa), Jebel Ali, Singapore, Shanghai, Ningbo, Xiamen, Yantian, Gioia Tauro, Port Said East, Qingdao, Busan, Nansha, Naples, Algeciras (APMT), Sines, Freeport (Bah), Miami, Vera Cruz, Altamira, Houston, New Orleans, Miami
103	MEDITERRANEAN SHIPPING CO	MEDITERRANEAN SHIPPING		x	x	x			x					x	x	x	x	x	x				Beirut, La Spezia, Genoa, Fos, Valencia, Barcelona, King Abdullah, Salalah, Abu Dhabi (Mina Khalifa), Jebel Ali, Singapore, Shanghai, Ningbo, Xiamen, Yantian, Gioia Tauro, Port Said East, Qingdao, Busan, Nansha, Naples, Algeciras (APMT), Sines, Freeport (Bah), Miami, Vera Cruz, Altamira, Houston, New Orleans, Miami
105	K LINE	AGENCIA MARITIMA CONDEMINAS, S.A.					x							x	x							x	Barcelona, Bremerhaven, Zeebrugge, Southampton, Jacksonville, Galveston, Veracruz, Altamira, Davisville, Newark, Barcelona
111	EUKOR CAR CARRIERS INC	BERGE MARITIMA S.L.					x									x	x	x				x	Barcelona, Aqaba, Jeddah, Sohar, Jebel Ali, Abu Dhabi, Doha, Bahrain, Kuwait, Bombay, Antwerpen, Bristol, Bremerhaven, Zeebrugge, Southampton, Halifax, New York, Brunswick, Charleston, Port Elizabeth, Durban, Fremantle, Melbourne, Port Kembla, Brisbane
111	WALLENIUS WILHEMSEN	AGENCIA MARITIMA ESPAÑOLA EVGE, S.A.					x									x	x	x				x	Barcelona, Aqaba, Jeddah, Sohar, Jebel Ali, Abu Dhabi, Doha, Bahrain, Kuwait, Bombay, Antwerpen, Bristol, Bremerhaven, Zeebrugge, Southampton, Halifax, New York, Brunswick, Charleston, Port Elizabeth, Durban, Fremantle, Melbourne, Port Kembla, Brisbane
120	MEDITERRANEAN SHIPPING CO	MEDITERRANEAN SHIPPING		x	x		x									x	x					x	Gioia Tauro, Civitavecchia, La Spezia, Fos, Valencia, Sines, Caucedo (1/2), Cristobal, Balboa (PSA Rodman), Manzanillo (Mex), Long Beach, Oakland, Seattle, Vancouver, Enseada, Barcelona, Felixstowe, Rotterdam, Hamburg, Antwerp, Rotterdam, King Abdullah, Colombo, Mumbai-Nhava Sheva, Mundra, Izmir, Gemlik, Gebze, Tekirdag, Sines, Montreal, Halifax, Liverpool
131	ARKAS CONTAINER TRANSPORT SA	ARKAS SPAIN SA			x			x															Yarimca-Korfezi (DPW), Istanbul-Ambarli (Marport + Kumport), Burgas, Constantza (DPW-CSCT + SOCEP), Istanbul-Ambarli (Kumport + Marport), Gemlik (Borusan), Tangier, Casablanca, Barcelona, Piraeus, Gemlik (Borusan), Yarimca-Korfezi (DPW)
131	HAPAG-LLOYD,A.G.	HAPAG-LLOYD SPAIN S.L.			x			x															Yarimca-Korfezi (DPW), Istanbul-Ambarli (Marport + Kumport), Burgas, Constantza (DPW-CSCT + SOCEP), Istanbul-Ambarli (Kumport + Marport), Gemlik (Borusan), Tangier, Casablanca, Barcelona, Piraeus, Gemlik (Borusan), Yarimca-Korfezi (DPW)
141	FLOTA SUARDIAZ	VAPORES SUARDIAZ BARCELONA S.A.														x							Barcelona, Emden, Sheerness, Zeebrugge, Vigo, Casablanca, Barcelona
150	NYK LINES	COMBALIA AGENCIA MARITIMA S.A.		x	x			x								x	x	x					Barcelona, Savona, Piraeus, El Suweis, Jeddah, Sohar, Jebel Ali, Abu Dhabi, Doha, Bahrain, Damman, Kuwait, Mundra, Singapore, Amberes, Bremerhaven, Southampton, Setúbal, Barcelona
151	ARKAS CONTAINER TRANSPORT SA	ARKAS SPAIN SA		x																			Barcelona, Valencia, Sta. Cruz de Tenerife, Las Palmas, Sta. Cruz de Tenerife, Sta. Cruz de la Palma, Alicante, Valencia, Barcelona
151	BOLUDA LINES	BOLUDA LINES S.A.		x																			Barcelona, Valencia, Sta. Cruz de Tenerife, Las Palmas, Sta. Cruz de Tenerife, Sta. Cruz de la Palma, Alicante, Valencia, Barcelona
151	CMA CGM	CMA CGM IBERICA S.A.U.		x																			Barcelona, Valencia, Sta. Cruz de Tenerife, Las Palmas, Sta. Cruz de Tenerife, Sta. Cruz de la Palma, Alicante, Valencia, Barcelona
151	CONTENOSA S.A.	CONTENOSA		x																			Barcelona, Valencia, Sta. Cruz de Tenerife, Las Palmas, Sta. Cruz de Tenerife, Sta. Cruz de la Palma, Alicante, Valencia, Barcelona
151	HAPAG-LLOYD,A.G.	HAPAG-LLOYD SPAIN S.L.		x																			Barcelona, Valencia, Sta. Cruz de Tenerife, Las Palmas, Sta. Cruz de Tenerife, Sta. Cruz de la Palma, Alicante, Valencia, Barcelona
151	MARGUIJA SHIPPING LINES SLU	CONSIGNACIONES MARITIMAS Y LOGISTICA, SL		x																			Barcelona, Valencia, Sta. Cruz de Tenerife, Las Palmas, Sta. Cruz de Tenerife, Sta. Cruz de la Palma, Alicante, Valencia, Barcelona
180	AKKON LINES	BERGE MARITIMA S.L.						x															Barcelona, Alger, Annaba, Valencia, Castellón, Barcelona

LÍNEA	ARMADOR	CONSIGNATARIO	1	2	3	4	5	6	7	8	9	10	11	12	13	14	15	16	17	18	19	20	PUERTOS
197	GRIMALDI EUROMED SPA	GRIMALDI LOGISTICA ESPAÑA, S.L.		x	x										x								Barcelona, Valencia, Southampton, Flushing, Emden, Le Havre, Amberes, Portbury, Gemlik, Yenikoy, Salerno, Livorno, Savona, Fos, Barcelona
205	ARKAS CONTAINER TRANSPORT SA	ARKAS SPAIN S A		x																			Barcelona, Sagunto, Sta. Cruz de Tenerife, Las Palmas, Arrecife de Lanzarote, Alicante, Sagunto, Barcelona
205	NISA (NAVIM-PORT-INTERNA.S.A.)	SOLUCIONES INTEGRALLES MARIT.		x																			Barcelona, Sagunto, Sta. Cruz de Tenerife, Las Palmas, Arrecife de Lanzarote, Alicante, Sagunto, Barcelona
213	X-PRESS CONTAINER LINE (UK)LTD	A.PEREZ Y CIA S.L.						x							x								Valencia, Barcelona, Algeciras, Tanger Med, Casablanca, Vigo, Leixoes, Lisbon, Tanger Med, Casablanca, Algeciras, Valencia
217	CMA CGM	CMA CGM IBERICA S.A.U.		x														x					Algeciras (TTI), Marsaxlokk, Livorno, Genoa, Marseille, Barcelona, Valencia, Pointe Pitre, Fort de France, Caucedo, Cartagena (Col), Kingston, Houston, Vera Cruz, Manzanillo (Pan), Moin (~Puerto Limon), Algeciras (TTI)
217	MARFRET SA	AGENCIA MARITIMA ESPAÑOLA EVGE, S.A.		x														x					Algeciras (TTI), Marsaxlokk, Livorno, Genoa, Marseille, Barcelona, Valencia, Pointe Pitre, Fort de France, Caucedo, Cartagena (Col), Kingston, Houston, Vera Cruz, Manzanillo (Pan), Moin (~Puerto Limon), Algeciras (TTI)
221	ARCELORMITTAL ITALIA S.P.A	INTRAMEDITERRANEO S.A.		x	x																		Thessaloniki, Taranto, Genoa, Porto Nogaro, Barcelona
222	CMA CGM	CMA CGM IBERICA S.A.U.		x					x														Marseille, Barcelona, Valencia, Tangier, Algeciras (TTI), Casablanca, Agadir, Algeciras (TTI), Marseille
226	MELFI MARINE CORP. S.A	OCIDENAVE ESPAÑA S.L.		x											x			x	x				Livorno, Genoa, Barcelona, Valencia, Setubal, Halifax, Mariel (Havana), Livorno
233	ARKAS CONTAINER TRANSPORT SA	ARKAS SPAIN S A		x	x			x															Valencia, Castellon, Barcelona, Vado Ligure, La Spezia, Fos, Piraeus, Istanbul-Ambarli, Yarimca-Korfezi, Gemlik, Aliaga (Nemrut Bay), Tangier, Skikda, Annaba, Bejaia, Algeciras, Alexandria, Mersin, Haifa, Casablanca, Valencia, Genoa, Beirut, Lattakia, Iskenderun, Izmir-Aliaga, Algiers, La Spezia
233	CMA CGM	CMA CGM IBERICA S.A.U.		x	x			x															Valencia, Castellon, Barcelona, Vado Ligure, La Spezia, Fos, Piraeus, Istanbul-Ambarli, Yarimca-Korfezi, Gemlik, Aliaga (Nemrut Bay), Tangier, Skikda, Annaba, Bejaia, Algeciras, Alexandria, Mersin, Haifa, Casablanca, Valencia, Genoa, Beirut, Lattakia, Iskenderun, Izmir-Aliaga, Algiers, La Spezia
233	HAPAG-LLOYD,A.G.	HAPAG-LLOYD SPAIN S.L.		x	x			x															Valencia, Castellon, Barcelona, Vado Ligure, La Spezia, Fos, Piraeus, Istanbul-Ambarli, Yarimca-Korfezi, Gemlik, Aliaga (Nemrut Bay), Tangier, Skikda, Annaba, Bejaia, Algeciras, Alexandria, Mersin, Haifa, Casablanca, Valencia, Genoa, Beirut, Lattakia, Iskenderun, Izmir-Aliaga, Algiers, La Spezia
233	SEAGO LINE A/S	MARITIMA DEL MEDITERRANEO S.A.		x	x			x															Valencia, Castellon, Barcelona, Vado Ligure, La Spezia, Fos, Piraeus, Istanbul-Ambarli, Yarimca-Korfezi, Gemlik, Aliaga (Nemrut Bay), Tangier, Skikda, Annaba, Bejaia, Algeciras, Alexandria, Mersin, Haifa, Casablanca, Valencia, Genoa, Beirut, Lattakia, Iskenderun, Izmir-Aliaga, Algiers, La Spezia
233	TURKON CONTAINER	MARITIMA DAVILA BARCELONA S.A.		x	x			x															Valencia, Castellon, Barcelona, Vado Ligure, La Spezia, Fos, Piraeus, Istanbul-Ambarli, Yarimca-Korfezi, Gemlik, Aliaga (Nemrut Bay), Tangier, Skikda, Annaba, Bejaia, Algeciras, Alexandria, Mersin, Haifa, Casablanca, Valencia, Genoa, Beirut, Lattakia, Iskenderun, Izmir-Aliaga, Algiers, La Spezia
233	MAERSK LINE/A.P. MOLLER	MAERSK SPAIN S.L.U		x	x			x															Valencia, Castellon, Barcelona, Vado Ligure, La Spezia, Fos, Piraeus, Istanbul-Ambarli, Yarimca-Korfezi, Gemlik, Aliaga (Nemrut Bay), Tangier, Skikda, Annaba, Bejaia, Algeciras, Alexandria, Mersin, Haifa, Casablanca, Valencia, Genoa, Beirut, Lattakia, Iskenderun, Izmir-Aliaga, Algiers, La Spezia
233	YANG MING LINE	YANG MING (SPAIN), S.L.		x	x			x															Valencia, Castellon, Barcelona, Vado Ligure, La Spezia, Fos, Piraeus, Istanbul-Ambarli, Yarimca-Korfezi, Gemlik, Aliaga (Nemrut Bay), Tangier, Skikda, Annaba, Bejaia, Algeciras, Alexandria, Mersin, Haifa, Casablanca, Valencia, Genoa, Beirut, Lattakia, Iskenderun, Izmir-Aliaga, Algiers, La Spezia
238	HAPAG-LLOYD,A.G.	HAPAG-LLOYD SPAIN S.L.		x	x								x										Valencia, Barcelona, Genoa, Livorno, Gioia Tauro, Marsaxlokk, Valencia, Suape, Salvador, Rio de Janeiro, Santos, Paranagua, Itapoa, Montevideo, Navegantes, Santos, Rio de Janeiro, Pecem, Las Palmas, Valencia
238	MEDITERRANEAN SHIPPING CO	MEDITERRANEAN SHIPPING		x	x								x										Valencia, Barcelona, Genoa, Livorno, Gioia Tauro, Marsaxlokk, Valencia, Suape, Salvador, Rio de Janeiro, Santos, Paranagua, Itapoa, Montevideo, Navegantes, Santos, Rio de Janeiro, Pecem, Las Palmas, Valencia
238	ZIM INTEGRATED SHIPPING SERV.	A.PEREZ Y CIA S.L.		x	x								x										Valencia, Barcelona, Genoa, Livorno, Gioia Tauro, Marsaxlokk, Valencia, Suape, Salvador, Rio de Janeiro, Santos, Paranagua, Itapoa, Montevideo, Navegantes, Santos, Rio de Janeiro, Pecem, Las Palmas, Valencia
240	CMA CGM	CMA CGM IBERICA S.A.U.		x	x					x					x		x	x					Marsaxlokk, Valencia, Barcelona, Fos, Genoa, Marsaxlokk, Beirut, Jeddah, Jebel Ali, Port Kelang, Xiamen, Qingdao, Busan, Shanghai, Ningbo, Nansha, Yantian, Singapore, Marsaxlokk
240	COSCO CONTAINER LINES (COSCON)	COSCO SHIPPING LINES SPAIN SA		x	x					x					x		x	x					Marsaxlokk, Valencia, Barcelona, Fos, Genoa, Marsaxlokk, Beirut, Jeddah, Jebel Ali, Port Kelang, Xiamen, Qingdao, Busan, Shanghai, Ningbo, Nansha, Yantian, Singapore, Marsaxlokk
240	EVERGREEN MARINE CORPORATION	EVERGREEN SHIPPING SPAIN S.L.		x	x					x					x		x	x					Marsaxlokk, Valencia, Barcelona, Fos, Genoa, Marsaxlokk, Beirut, Jeddah, Jebel Ali, Port Kelang, Xiamen, Qingdao, Busan, Shanghai, Ningbo, Nansha, Yantian, Singapore, Marsaxlokk
240	OOCL	TRANSITAINER S.A.		x	x					x					x		x	x					Marsaxlokk, Valencia, Barcelona, Fos, Genoa, Marsaxlokk, Beirut, Jeddah, Jebel Ali, Port Kelang, Xiamen, Qingdao, Busan, Shanghai, Ningbo, Nansha, Yantian, Singapore, Marsaxlokk
251	CMA CGM	CMA CGM IBERICA S.A.U.		x	x	x																	Algeciras (TTI), Fos, Genoa, La Spezia, Barcelona, Valencia, New York, Norfolk, Savannah, Miami, Algeciras
251	COSCO CONTAINER LINES (COSCON)	COSCO SHIPPING LINES SPAIN SA		x	x	x																	Algeciras (TTI), Fos, Genoa, La Spezia, Barcelona, Valencia, New York, Norfolk, Savannah, Miami, Algeciras

LÍNEA	ARMADOR	CONSIGNATARIO	1	2	3	4	5	6	7	8	9	10	11	12	13	14	15	16	17	18	19	20	PUERTOS
251	HAPAG-LLOYD,A.G.	HAPAG-LLOYD SPAIN S.L.		x	x	x																	Algeciras (TTI), Fos, Genoa, La Spezia, Barcelona, Valencia, New York, Norfolk, Savannah, Miami, Algeciras
251	OCEAN NETWORK EXPRESS PTE LTD	OCEAN NETWORK EXPRESS		x	x	x																	Algeciras (TTI), Fos, Genoa, La Spezia, Barcelona, Valencia, New York, Norfolk, Savannah, Miami, Algeciras
251	OOCL	TRANSITAINER S.A.		x	x	x																	Algeciras (TTI), Fos, Genoa, La Spezia, Barcelona, Valencia, New York, Norfolk, Savannah, Miami, Algeciras
251	YANG MING LINE	YANG MING (SPAIN), S.L.		x	x	x																	Algeciras (TTI), Fos, Genoa, La Spezia, Barcelona, Valencia, New York, Norfolk, Savannah, Miami, Algeciras
251	ZIM INTEGRATED SHIPPING SERV.	A.PEREZ Y CIA S.L.		x	x	x																	Algeciras (TTI), Fos, Genoa, La Spezia, Barcelona, Valencia, New York, Norfolk, Savannah, Miami, Algeciras
252	CMA CGM	CMA CGM IBERICA SAU		x	x																		Barcelona, Marseille, Gebze, Ambarli (Istanbul Area), Aliaga, Valencia, Barcelona
252	JSV	MARITIMA DEL MEDITERRANEO SA		x	x																		Barcelona, Marseille, Gebze, Ambarli (Istanbul Area), Aliaga, Valencia, Barcelona
307	COMPANIA TRASMEDITERRANEA	COMPANIA TRASMEDITERRANEA S.A.		x																			Barcelona, Ibiza, Barcelona
315	EUROLINEAS MARITIMAS S.A	EUROLINEAS MARITIMAS, S.A. (BALEARIA)		x																			Barcelona, Palma de Mallorca, Barcelona
318	GRIMALDI EUROMED SPA	GRIMALDI LOGISTICA ESPAÑA, S.L.		x																			Barcelona, Porto Torres, Civitavecchia, Porto Torres, Barcelona
320	COMPANIA TRASMEDITERRANEA	COMPANIA TRASMEDITERRANEA S.A.		x																			Barcelona, Mahon, Palma de Mallorca, Barcelona
322	COMPANIA TRASMEDITERRANEA	COMPANIA TRASMEDITERRANEA S.A.		x																			Barcelona, Palma de Mallorca, Barcelona
325	EUROLINEAS MARITIMAS S.A	EUROLINEAS MARITIMAS, S.A. (BALEARIA)		x																			Barcelona, Ciutadella, Alcudia, Ciutadella, Barcelona
329	EUROLINEAS MARITIMAS S.A	EUROLINEAS MARITIMAS, S.A. (BALEARIA)		x																			Barcelona, Ibiza, Barcelona
330	COMPANIA TRASMEDITERRANEA	COMPANIA TRASMEDITERRANEA S.A.		x																			Barcelona, Palma de Mallorca, Barcelona
338	IGNAZIO MESSINA AND CO., SPA	BERGE MARITIMA S.L.		x	x																		Barcelona, Genoa, Barcelona, Alicante, Sta. Cruz de Tenerife, Las Palmas, Arrecife de Lanzarote, Fuerteventura, Las Palmas, Sta. Cruz de Tenerife, Alicante, Barcelona
338	JSV	BERGE MARITIMA S.L.		x	x																		Barcelona, Genoa, Barcelona, Alicante, Sta. Cruz de Tenerife, Las Palmas, Arrecife de Lanzarote, Fuerteventura, Las Palmas, Sta. Cruz de Tenerife, Alicante, Barcelona
340	COMPANIA TRASMEDITERRANEA	COMPANIA TRASMEDITERRANEA S.A.		x																			Barcelona, Ciutadella, Alcudia, Ciutadella, Barcelona
350	MEDITERRANEAN SHIPPING CO	MEDITERRANEAN SHIPPING		x																			Barcelona, Valencia, Las Palmas, Sta. Cruz de Tenerife, Arrecife de Lanzarote, Valencia, Barcelona
350	WEC LINES ESPANA, S.L.U.	WEC LINES ESPAÑA, S.L.U.		x																			Barcelona, Valencia, Las Palmas, Sta. Cruz de Tenerife, Arrecife de Lanzarote, Valencia, Barcelona

### 7.3. Descripción de las áreas geográficas

1.- España
2.- Italia/Francia (Mediterráneo)
3.- Mediterráneo Oriental / Mar Negro / Caspio / Próximo Oriente
4.- Norteamérica (EUA) Atlántico
5.- Norteamérica (EUA) Pacífico
6.- África del Norte
7.- Extremo Oriente y Japón
8.- Sudamérica (Atlántico)
9.- Sudamérica (Pacífico)
10.- África Occidental
11.- Golfo de México (México y EUA)
12.- Sudeste Asiático
13.- Europa (Atlántico)
14.- Mar Rojo
15.- Golfo Pérsico/Mar Árabe
16.- Centro América y Caribe
17.- Canadá (Atlántico) y Grandes Lagos
18.- África del Sur y del Este/ Océano Índico
19.- Australia y Nueva Zelanda/ Islas del Pacífico
20.- Pakistán/India/Sri Lanka/Bangladesh



## Port de Barcelona

### **Dirección y coordinación**

Autoridad Portuaria de Barcelona  
World Trade Center Barcelona  
Edificio Est  
Muelle de Barcelona, s/n  
08039 Barcelona  
T. 93 306 88 00  
[www.portdebarcelona.cat](http://www.portdebarcelona.cat)

### **Producción y diseño gráfico**

Departamento de Relaciones Institucionales y Comunicación